

# Supplementary Material 1

[Stoneware in Norway. Finds from Bergen and vicinity AD 1250-1700](#)

Volker Demuth

[Catalogue](#)

Catalogue of 1780 artefacts. The introduction to the catalogue and text is written in German.

# Katalog

## Vorbemerkungen zum Katalog:

Insgesamt wurden 1780 Fundstücke katalogmäßig erfasst. Die Anzahl der Einzelfragmente ist etwas höher, wenn möglich wurden aber zusammengehörige Fragmente unter einer Katalognummer zusammengefasst. Die Erfassung der Funde erfolgte mittels einer MS-Access Datenbank, aus welcher der vorliegende Katalog als Bericht generiert wurde.

Unter jedem Katalogeintrag sind alle verfügbaren Informationen über das Fundobjekt aufgeführt. Die Beschreibung des Materials erfolgte durch den Bearbeiter nach den in Kapitel 6 näher erläuterten Kriterien. Im Katalog ist in der ersten Zeile zunächst die Fundstelle aufgeführt, danach die Inventarnummer, unter der das Objekt in Bergen magaziniert ist. Darauf folgt die Ansprache des Gefäßteiles, wenn möglich der Form des Gefäßes und die Produktionsregion. In den Zeilen darunter werden die technischen und formalen Details des Fundstückes aufgeführt: beispielsweise Boden- und Randformen, Verzierungselemente, sowie Eigenschaften des Scherbens und der Gefäßoberfläche außen und innen.

Die grundlegende technologische Eigenschaft des Steinzeuges ist die Wasserundurchlässigkeit. Diese ist durch die Versinterung des Scherbens bedingt. Der Grad der Versinterung und damit die Wasseraufnahmefähigkeit bedingt die Unterscheidung in Steinzeug oder Faststeinzeug. Die Bestimmung des Versinterungsgrades des Scherbens erfolgte ausschließlich aufgrund der makroskopischen Untersuchung. Es wurden zwei Versinterungsstadien beim untersuchten Material unterschieden:

- Vollständig gesintert, z.T. siegellackartig: der Scherben ist vollständig gesintert, es sind keine, oder nur sehr kleine, geschlossene Poren zu erkennen; diese Stücke sind sämtlich zum echten Steinzeug zu rechnen. Der Bruch ist meist glatt bis muscheliger, Magerungsbestandteile sind nur gelegentlich zu erkennen, bisweilen ist die Bruchfläche glänzend.
- Fast vollständig gesintert: der Scherben weist weitgehende Sinterung auf, es sind jedoch zumeist noch Poren deutlich zu erkennen. Die Matrix des Scherbens macht insgesamt einen weniger kompakten Eindruck, es sind häufiger Magerungsbestandteile zu erkennen. Der Bruch ist häufig geklüftet oder körnig, kann aber auch glatt und muscheliger sein.

Die Färbung des Scherbens ist ein wichtiges Kriterium bei der Beschreibung von Keramikfunden. Es ist jedoch zu berücksichtigen, dass bei mittelalterlicher Keramik oft unterschiedliche Farbnuancen am gleichen Gefäß vorkommen, was meist durch die ungleichmäßigen Brenntemperatur im Ofen bedingt



ist. Daneben kann auch die Bodenlagerung auf die Färbung der Fragmente, insbesondere der Oberflächen einwirken. Im Bergenser Material konnten mehrfach zusammenpassende Fragmente beobachtet werden, die eine unterschiedliche Oberflächenfärbung aufwiesen. Die summarische Erfassung der Funde beschränkt sich daher auf eine relativ grobe Beschreibung der jeweiligen Farbwerte. Eine Übersicht der geläufigsten Farben des behandelten Materiales folgt. Zur Standardisierung werden die Farbdefinitionen nach den „Munsell Soil Color Charts“ angegeben.

Die Färbung der Keramikfragmente wurde ebenfalls ausführlich beschrieben. Der Scherben der allermeisten untersuchten Funde zeigt verschiedene Grautöne und andere Erdfarben. Die Oberflächen zeigen zum Teil die Scherbenfarben oder sind mit Engoben, in einzelnen Fällen auch mit Salzglasur, versehen. Im Katalog wurden die nachfolgend aufgeführten Farbtöne unterschieden, eine genauere Ansprache erschien unzweckmäßig. Um eine gewisse Vergleichbarkeit zu gewährleisten sind hier hinter der von mir gewählten Farbbenennung jeweils die entsprechenden Farbtöne nach den „Munsell Soil Color Charts“ aufgeführt.

- GRAU: entspricht etwa Munsell HUE 7.5R 5/0 – 6/0; HUE 2.5YR 5/0 – 6/0; HUE 7.5YR 5/0 – 6/0; HUE 10YR 5/0 – 6/0; HUE 2.5YR 5/0 – 6/0
- HELLGRAU: entspricht etwa Munsell HUE 5YR 7/0; HUE 7.5YR 7/0 – 8/0; HUE 2.5YR 7/0 – 8/0; HUE 10YR 7/0; HUE 5Y 7/0
- DUNKELGRAU: HUE 5Y 4/1; HUE 2.5Y 4/0-3/0; HUE 7.5YR 4/0-3/0; HUE 2.5YR 4/0-3/0; HUE 7.5R 4/0-3/0
- DUNKELGRAUBRAUN: HUE 5Y 3/1-3/2; HUE 10YR 3/1-3/2; HUE 5YR 3/1-3/2
- BEIGE: HUE 5Y 7/ 4-7/6; HUE 2,5Y 7/4-7/6; HUE 10YR 7/4-7/8-6/6-6/8; HUE 7.5YR 6/6
- BRAUN: HUE 2.5YR 4/2-4/4-3/2-3/6; HUE 5YR 4/3-4/6-3/3-3/4; HUE 7.5YR 3/2; HUE 10YR 4/3-4/4
- DUNKELBRAUN: HUE 5Y 3/1; 2.5Y 3/2; 10YR 3/1- 3/4; 7.5YR 3/2; 5YR 3/1 – 3/4; 2.5YR 3/2 - 3/4, 2/2-2/4; 10R 3/3-3/4;
- GELB: 10YR 8/8; 2.5Y 8/8
- HELLBEIGE: 2.5YR 8/2 – 8/4; 10YR 8/3- 8/4; 7/3- 7/6; 7.5YR 7/4; 5YR 7/3
- HELLBRAUN: 10YR 6/6-6/8, 7/6-7/8; 7.5YR 7/6-7/8, 6/6-6/8; 5 YR 6/8; 2.5YR 6/8
- OLIV: 5Y 6/6, 5/-5/6, 4/4; 2.5Y 6/8

- ORANGE: 2.5YR 6/8
- ROTBRAUN: 5R 4/3-4/6, 3/3-3/6; 7.5R 4/6-4/8, 3/6-3/8; 10R 4/6-4/8, 5/6-5/8, 3/6
- RÖTLICH: 5R 4/8

Zeichnungsnummern sind nur eingetragen, wenn Zeichnungen vorliegen, was bei 43 Funden der Fall ist. Einzelne Fundobjekte, insbesondere des reichverzierten Steinzeugs, sind mit einer ausführlichen Beschreibung in Textform versehen. Diese Bemerkungen, die teilweise auch nur Hinweise auf Besonderheiten oder Probleme bei der Lokalisierung der Fundlage beinhalten, beschließen den Materialbeschreibung des Katalogeintrages.

Zuunterst folgen alle verfügbaren Informationen zur Lokalisierung des Objektes. Diese sind aus der jüngsten Version der Datenbank der Middelaldersamling des historischen Museums der Universität Bergen gewonnen worden. Die zahlreichen Unklarheiten bezüglich der Lokalisierungsdaten der Funde aus den Bryggengrabungen werden detailliert in Kapitel 5.3 erläutert. Das Aufführen der Lokalisierungsdaten im Katalog ermöglicht es, die Probleme bei der Bewertung der Befundsituation der einzelnen Funde nachzuvollziehen.

Lediglich die Funde aus den moderneren Grabungen ab ca. 1985 sind im heutigen Sinne stratifiziert, d.h. bestimmten Befundschichten zugeordnet. Leider sind die allermeisten in der vorliegenden Arbeit untersuchten Funde bereits vor 1985 geborgen worden, weshalb für diese Funde lediglich relative Daten zur Fundlokalisierung vorliegen. So ist für die allermeisten Funde angegeben, in welchem Bezug sie zu einer Brandschicht liegen, die von den Bearbeitern jeweils mit einem aus historischen Quellen bekannten Schadensfeuer gleichgesetzt wurde.

Darüber hinaus liegen für etliche Funde auch Daten zur horizontalen Stratigraphie in Bezug auf bauliche Strukturen vor, die leider nur in einer beschränkten Anzahl der Fälle auch numerisch erfasst und damit einwandfrei zuzuordnen ist. Eine genaue Diskussion dieser Problematik findet sich in den entsprechenden Abschnitten in Kapitel 6.

Wenn Unklarheiten in den Lokalisierungsdaten dies erforderten, wurde die Brandschichtdatierung durch den Bearbeiter geändert. Die Änderung der Brandschichtdatierung in diesen Fällen geht auf Hinweise des Bearbeiters und Leiters der Bryggengrabungen, Asbjørn E. Herteig zurück, die dieser in diversen internen Notaten festgehalten hatte. Diese wurden in die neueste Version der Funddatenbank von Gitte Hansen, Universität Bergen, eingearbeitet (Hansen & Hope 2017). Gitte Hansen machte mir darüber hinaus zahlreiche weitere Notate zugänglich, die in die Lokalisierungsangaben einfließen.

# Steinzeug und Faststeinzeug aus Bergen und Südwest-Norwegen

**KatalogNr:** **1** BRM 0/ Bryggen 01081 G12 Bodenfragment Krug Weserbergland

Wellenfuß, aus Standplatte herausgekniffen

DM mm 100 Wandstärke mm: 4,5 Scherben: grau mit hellerem Kern

fast vollständig gesintert, einzelne Poren offen

Oberfläche aussen: dunkelbraun

glänzend engobiert

Oberfläche innen: hellbraun

**KatalogNr:** **2** BRM 0/ Bryggen 01466 K12 Bodenfragment Weserbergland

Wellenfuß, aus Standplatte herausgekniffen

DM mm 100 Wandstärke mm: 3,5 Scherben: grau

fast vollständig gesintert, einzelne Poren offen

einzelne schwarze Partikel

Oberfläche aussen: braun

glänzend engobiert

Oberfläche innen: grau

nicht engobiert



**KatalogNr:** **3** BRM 0/ Bryggen 01466 K12 Randstück Weserbergland

Dornrand

DM mm 65 Wandstärke mm: 4 Scherben: grau

fast vollständig gesintert, einzelne Poren offen

einzelne schwarze Partikel

Oberfläche aussen: rotbraun

glänzend engobiert

etliche schwarze Flecken

Oberfläche innen: hellbeige

nicht engobiert

einzelne schwarze Partikel



**KatalogNr:** **4** BRM 0/ Bryggen 01650 L12 Wandstück Weserbergland

DM mm Wandstärke mm: 3,5 Scherben: hellgrau

fast vollständig gesintert, einzelne Poren offen

Oberfläche aussen: braun

engobiert

Oberfläche innen: orange

**KatalogNr:** **5** BRM 0/ Bryggen 01988 K12 Bodenfragment Weserbergland

Wellenfuß

DM mm 110 Wandstärke mm: 4,5 Scherben: dunkelgrau

fast vollständig gesintert, einzelne Poren offen

einzelne schwarze Partikel

Oberfläche aussen: braun

glänzend engobiert

Oberfläche innen: braun

nicht engobiert



<b>KatalogNr:</b>	<b>6</b> BRM 0/ Bryggen	<b>01988</b> K12	Wandstück	Weserbergland
-------------------	-------------------------	------------------	-----------	---------------

DM mm      Wandstärke mm: 4 Scherben:beige

vollständig gesintert, mit siegellackartigem Glanz

Oberfläche aussen: rotbraun      glänzend engobiert

Oberfläche innen: rotbraun      engobiert

<b>KatalogNr:</b>	<b>7</b> BRM 0/ Bryggen	<b>12841</b> K07	Wandstück	Weserbergland
-------------------	-------------------------	------------------	-----------	---------------

DM mm      Wandstärke mm: 3 Scherben:grau mit hellerem Kern

fast vollständig gesintert, einzelne Poren offen

Oberfläche aussen: hellbraun      glänzend engobiert

Oberfläche innen: grau

<b>KatalogNr:</b>	<b>8</b> BRM 0/ Bryggen	<b>13605</b> K07	Wandstück	Weserbergland
-------------------	-------------------------	------------------	-----------	---------------

DM mm      Wandstärke mm: 3,5 Scherben:grau

einzelne schwarze Partikel      fast vollständig gesintert, einzelne Poren offen

Oberfläche aussen: grau mit größeren braunen Flecken

Oberfläche innen: grau

<b>KatalogNr:</b>	<b>9</b> BRM 0/ Bryggen	<b>13632</b> K07	Wandstück	birnenförmiger Krug	Weserbergland
-------------------	-------------------------	------------------	-----------	---------------------	---------------

flacher Bandhenkel

DM mm      Wandstärke mm: 4,5 Scherben:grau

einzelne schwarze Partikel      vollständig gesintert, mit siegellackartigem Glanz

Oberfläche aussen: dunkelbraun      glänzend engobiert

einzelne schwarze Partikel

Oberfläche innen: dunkelbrauengobiert      einzelne schwarze Partikel

größeres Fragment



<b>KatalogNr:</b>	<b>10</b> BRM 0/ Bryggen	<b>14468</b> K08	Wandstück	kleiner Krug	Weserbergland
-------------------	--------------------------	------------------	-----------	--------------	---------------

Drehriefen      Zierleisten

DM mm      Wandstärke mm: 3,5 Scherben:beige

fast vollständig gesintert, einzelne Poren offen

Oberfläche aussen: hellbraun      glänzend engobiert

kleine schwarze Partikel

Oberfläche innen: hellbraun

<b>KatalogNr:</b>	<b>11</b> BRM 0/ Bryggen	<b>24245</b> L08 Bodenfragment	Weserbergland
-------------------	--------------------------	--------------------------------	---------------

Wellenfuß mit Abschnittspuren auf der Standplatte  
DM mm 110 Wandstärke mm: 5 Scherben: grau

fast vollständig gesintert, einzelne Poren offen

Oberfläche aussen: hellbraun

Oberfläche innen: grau

größeres Fragment



<b>KatalogNr:</b>	<b>12</b> BRM 0/ Bryggen	<b>24595</b> H04 Wandstück	Weserbergland
-------------------	--------------------------	----------------------------	---------------

DM mm Wandstärke mm: 3 Scherben: grau

fast vollständig gesintert, einzelne Poren offen

Oberfläche aussen: grau mit größeren braunen Flecken glänzend engobiert

Oberfläche innen: braun

<b>KatalogNr:</b>	<b>13</b> BRM 0/ Bryggen	<b>24595</b> H04 Randstück mit Henkelfragment	Weserbergland
-------------------	--------------------------	---	---------------

flacher Bandhenkel  
DM mm 80 Wandstärke mm: 3 Scherben: grau

Steilrand; verdickt  
Fingerkniffe am Henkel

fast vollständig gesintert, einzelne Poren offen

Oberfläche aussen: hellbraun

einzelne schwarze Partikel

Oberfläche innen: beige

einzelne schwarze Partikel



<b>KatalogNr:</b>	<b>14</b> BRM 0/ Bryggen	<b>25002</b> L06 Randstück	Weserbergland
-------------------	--------------------------	----------------------------	---------------

Karniesrand

DM mm 60 Wandstärke mm: 3 Scherben: grau

fast vollständig gesintert, einzelne Poren offen

Oberfläche aussen: braun

glänzend engobiert

rötliche Flecken

Oberfläche innen: braun

engobiert

rötliche Flecken

<b>KatalogNr:</b>	<b>15</b> BRM 0/ Bryggen	<b>25002</b> L06 Randstück mit Henkelfragment	Weserbergland
-------------------	--------------------------	---	---------------

Steilrand

Bandhenkel

DM mm 80 Wandstärke mm: 2,5 Scherben: grau

kleine schwarze Partikel

fast vollständig gesintert, einzelne Poren offen

Oberfläche aussen: hellbraun

glänzend engobiert

kleine schwarze Partikel

Oberfläche innen: beige

einzelne schwarze Partikel

<b>KatalogNr:</b>	<b>16</b>	BRM 0/ Bryggen	25002	L06	Wandstück	Weserbergland
-------------------	-----------	----------------	-------	-----	-----------	---------------

DM mm      Wandstärke mm:    3 Scherben:grau

fast vollständig gesintert, einzelne Poren offen  
 Oberfläche aussen: dunkelbraun      glänzend engobiert  
 Oberfläche innen: beige      engobiert      einzelne schwarze Partikel

<b>KatalogNr:</b>	<b>17</b>	BRM 0/ Bryggen	25746	K04	Bodenfragment	Weserbergland
-------------------	-----------	----------------	-------	-----	---------------	---------------

Wellenfuß, aus Standplatte herausgekniffen

DM mm 100    Wandstärke mm: 2,5 Scherben:grau

fast vollständig gesintert, einzelne Poren offen  
 Oberfläche aussen: braun      glänzend engobiert  
 einzelne schwarze Partikel  
 Oberfläche innen: braun      engobiert      rötliche Flecken

<b>KatalogNr:</b>	<b>18</b>	BRM 0/ Bryggen	26468	K04	Wandstück	Weserbergland
-------------------	-----------	----------------	-------	-----	-----------	---------------

DM mm      Wandstärke mm:    3 Scherben:grau

fast vollständig gesintert, einzelne Poren offen  
 Oberfläche aussen: braun      glänzend engobiert  
 Oberfläche innen: braun      engobiert      rötliche Flecken

<b>KatalogNr:</b>	<b>19</b>	BRM 0/ Bryggen	26468	K04	Wandstück	Weserbergland
-------------------	-----------	----------------	-------	-----	-----------	---------------

DM mm      Wandstärke mm:    3 Scherben:grau

fast vollständig gesintert, einzelne Poren offen  
 Oberfläche aussen: braun      glänzend engobiert  
 Oberfläche innen: braun      engobiert      rötliche Flecken

<b>KatalogNr:</b>	<b>20</b>	BRM 0/ Bryggen	26468	K04	Henkelfragment	Weserbergland
-------------------	-----------	----------------	-------	-----	----------------	---------------

flacher Bandhenkel

DM mm      Wandstärke mm:    Scherben:grau

einzelne schwarze Partikel      fast vollständig gesintert, einzelne Poren offen  
 Oberfläche aussen: rotbraun      engobiert  
 rötliche Flecken  
 Oberfläche innen:

<b>KatalogNr:</b>	<b>21</b> BRM 0/ Bryggen	<b>27809</b> K04 Wandstück	Weserbergland
-------------------	--------------------------	----------------------------	---------------

einfacher Rollstempeldekor

DM mm      Wandstärke mm:    3 Scherben: grau

kleine schwarze Partikel      fast vollständig gesintert, einzelne Poren offen

Oberfläche aussen: rotbraun      glänzend engobiert

einzelne schwarze Partikel

Oberfläche innen: grau      einzelne schwarze Partikel



<b>KatalogNr:</b>	<b>22</b> BRM 0/ Bryggen	<b>32360</b> P04 Wandstück	Weserbergland
-------------------	--------------------------	----------------------------	---------------

DM mm      Wandstärke mm:    3 Scherben: grau

einzelne schwarze Partikel      fast vollständig gesintert, einzelne Poren offen

Oberfläche aussen: hellbraun      glänzend engobiert

einzelne schwarze Partikel

Oberfläche innen: hellgrau

<b>KatalogNr:</b>	<b>23</b> BRM 0/ Bryggen	<b>32400</b> P04 Bodenfragment	Weserbergland
-------------------	--------------------------	--------------------------------	---------------

Wellenfuß, aus Standplatte herausgekniffen

DM mm 100    Wandstärke mm:    3 Scherben: grau

fast vollständig gesintert, einzelne Poren offen

Oberfläche aussen: hellbraun      engobiert

Oberfläche innen: grau

<b>KatalogNr:</b>	<b>24</b> BRM 0/ Bryggen	<b>32841</b> N04 Wandstück	Weserbergland
-------------------	--------------------------	----------------------------	---------------

DM mm      Wandstärke mm: 5,5 Scherben: grau

kleine schwarze Partikel      fast vollständig gesintert, einzelne Poren offen

Oberfläche aussen: braun      glänzend engobiert

Oberfläche innen: hellbraun    engobiert      einzelne schwarze Partikel

<b>KatalogNr:</b>	<b>25</b> BRM 0/ Bryggen	<b>33091</b> N04 Bodenfragment	zylindrisch; "Jacobakanne"?	Weserbergland
-------------------	--------------------------	--------------------------------	--------------------------------	---------------

Wellenfuß mit Abschnittspuren auf der Standplatte

DM mm 80    Wandstärke mm: 3,5 Scherben: grau

einzelne schwarze Partikel      fast vollständig gesintert, einzelne Poren offen

Oberfläche aussen: grau mit größeren braunen Flecken    glänzend engobiert

einzelne schwarze Partikel

Oberfläche innen: grau      orange fleckig

größeres Fragment



## Weserbergland

DM mm      Wandstärke mm:    3 Scherben: grau  
 einzelne schwarze Partikel      fast vollständig gesintert, einzelne Poren offen  
 Oberfläche aussen: braun      glänzend engobiert  
 Oberfläche innen: dunkelgrau

## Weserbergland

DM mm	Wandstärke mm:	Scherben: grau
		fast vollständig gesintert, einzelne Poren offen
Oberfläche aussen: braun		glänzend engobiert
einzelne schwarze Partikel		
Oberfläche innen:		

## Weserbergland

DM mm 70    Wandstärke mm: 2,5 Scherben: grau

fast vollständig gesintert, einzelne Poren offen

Oberfläche aussen: dunkelbraun                      glänzend engobiert

Oberfläche innen: dunkelbrauengobiert

## Weserbergland

DM mm 70    Wandstärke mm: 2,5 Scherben:hellgrau

einzelne schwarze Partikel                      fast vollständig gesintert, einzelne Poren offen  
Oberfläche aussen: braun                                  glänzend engobiert  
einzelne schwarze Partikel  
Oberfläche innen: grau                                  einzelne schwarze Partikel



## Weserbergland

DM mm      Wandstärke mm: 3,5 Scherben: grau

fast vollständig gesintert, einzelne Poren offen

Oberfläche aussen: rotbraun      engobiert

Oberfläche innen: braun      engobiert

## Weserbergland

DM mm      Wandstärke mm: 3 Scherben: grau mit hellerem Kern  
fast vollständig gesintert, einzelne Poren offen  
Oberfläche aussen: rotbraun      glänzend engobiert  
Oberfläche innen: hellbraun      engobiert



<b>KatalogNr:</b>	<b>32</b> BRM 0/ Bryggen	<b>34024</b> M04 Wandstück	Weserbergland
-------------------	--------------------------	----------------------------	---------------

DM mm Wandstärke mm: 3 Scherben: grau

fast vollständig gesintert, einzelne Poren offen

Oberfläche aussen: braun engobiert

Oberfläche innen: grau rötliche Flecken

<b>KatalogNr:</b>	<b>33</b> BRM 0/ Bryggen	<b>34127</b> M04 Wandstück	Weserbergland
-------------------	--------------------------	----------------------------	---------------

DM mm Wandstärke mm: 5 Scherben: hellgrau

fast vollständig gesintert, einzelne Poren offen

Oberfläche aussen: rotbraun glänzend engobiert

Oberfläche innen: hellbraun engobiert

<b>KatalogNr:</b>	<b>34</b> BRM 0/ Bryggen	<b>34431</b> O04 Bodenfragment	Weserbergland
-------------------	--------------------------	--------------------------------	---------------

Wellenfuß, aus Standplatte herausgekniffen

DM mm 100 Wandstärke mm: 3,5 Scherben: hellgrau

fast vollständig gesintert, einzelne Poren offen

Oberfläche aussen: rotbraun glänzend engobiert

Oberfläche innen: rotbraun engobiert



<b>KatalogNr:</b>	<b>35</b> BRM 0/ Bryggen	<b>35354</b> O04 Wandstück	Weserbergland
-------------------	--------------------------	----------------------------	---------------

DM mm Wandstärke mm: 3,5 Scherben: grau

fast vollständig gesintert, einzelne Poren offen

Oberfläche aussen: rotbraun glänzend engobiert

Oberfläche innen: hellbraun engobiert einzelne schwarze Partikel



<b>KatalogNr:</b>	<b>36</b> BRM 0/ Bryggen	<b>36814</b> P04 Wandstück	Weserbergland
-------------------	--------------------------	----------------------------	---------------

DM mm Wandstärke mm: 2,5 Scherben: grau

fast vollständig gesintert, einzelne Poren offen

Oberfläche aussen: rotbraun glänzend engobiert

Oberfläche innen: grau rötliche Flecken

<b>KatalogNr:</b>	<b>37</b> BRM 0/ Bryggen	<b>36814</b> P04 Wandstück mit Henkelfragment	Vorratsgefäß	Weserbergland
-------------------	--------------------------	---	--------------	---------------

horizontaler Bandhenkel

DM mm Wandstärke mm: 3 Scherben: beige

vollständig gesintert, mit siegellackartigem Glanz

Oberfläche aussen: grau mit größeren braunen Flecken glänzend engobiert

Oberfläche innen: grau

frühneuzeitlich?

<b>KatalogNr:</b>	<b>38</b> BRM 0/ Bryggen	<b>37129</b> M04 Wandstück	Weserbergland
-------------------	--------------------------	----------------------------	---------------

DM mm      Wandstärke mm: 3,5 Scherben: grau

einzelne schwarze Partikel      fast vollständig gesintert, einzelne Poren offen  
 Oberfläche aussen: braun      glänzend engobiert  
 einzelne schwarze Partikel  
 Oberfläche innen: beige      einzelne schwarze Partikel

<b>KatalogNr:</b>	<b>39</b> BRM 0/ Bryggen	<b>41764</b> P04 Bodenfragment	Weserbergland
-------------------	--------------------------	--------------------------------	---------------

Wellenfuß, aus Standplatte herausgekniffen

DM mm 80      Wandstärke mm: 4 Scherben: hellgrau

einzelne schwarze Partikel      fast vollständig gesintert, einzelne Poren offen  
 Oberfläche aussen: braun      glänzend engobiert  
 rötliche Flecken  
 Oberfläche innen: hellbraun      engobiert      einzelne schwarze Partikel

<b>KatalogNr:</b>	<b>40</b> BRM 0/ Bryggen	<b>47632</b> L04 Wandstück mit Henkelfragment	Weserbergland
-------------------	--------------------------	---	---------------

Bandhenkel

DM mm      Wandstärke mm: 2,5 Scherben: grau

einzelne schwarze Partikel      fast vollständig gesintert, einzelne Poren offen  
 Oberfläche aussen: rotbraun      glänzend engobiert  
 rötliche Flecken  
 Oberfläche innen: hellbraun      glänzend engobiert



<b>KatalogNr:</b>	<b>41</b> BRM 0/ Bryggen	<b>49750</b> L05 Wandstück	Weserbergland
-------------------	--------------------------	----------------------------	---------------

Rollstempeldekor

DM mm      Wandstärke mm: 2,5 Scherben: grau

einzelne schwarze Partikel      fast vollständig gesintert, einzelne Poren offen  
 Oberfläche aussen: rotbraun      glänzend engobiert  
 Oberfläche innen: grau      rötliche Flecken

<b>KatalogNr:</b>	<b>42</b> BRM 0/ Bryggen	<b>55291</b> Wandstück	Weserbergland
-------------------	--------------------------	------------------------	---------------

DM mm      Wandstärke mm: 2,5 Scherben: grau

fast vollständig gesintert, einzelne Poren offen  
 Oberfläche aussen: braun      glänzend engobiert  
 fleckig  
 Oberfläche innen: grau      rötliche Flecken

<b>KatalogNr:</b>	<b>43</b>	BRM 0/ Bryggen	<b>56762</b>	O03	Wandstück	Weserbergland
-------------------	-----------	----------------	--------------	-----	-----------	---------------

DM mm      Wandstärke mm: 3,5 Scherben: grau

fast vollständig gesintert, einzelne Poren offen  
 Oberfläche aussen: braun      glänzend engobiert  
 Oberfläche innen: braun      engobiert

<b>KatalogNr:</b>	<b>44</b>	BRM 0/ Bryggen	<b>62193</b>		Randstück	Weserbergland
-------------------	-----------	----------------	--------------	--	-----------	---------------

Steilrand

DM mm 70      Wandstärke mm: 2,5 Scherben: grau

fast vollständig gesintert, einzelne Poren offen  
 Oberfläche aussen: braun      glänzend engobiert  
 Oberfläche innen: braun      glänzend engobiert

<b>KatalogNr:</b>	<b>45</b>	BRM 0/ Bryggen	<b>64949</b>	Bodenfragment	Vorratsgefäß	Weserbergland
-------------------	-----------	----------------	--------------	---------------	--------------	---------------

Standboden mit Abschnittspuren

DM mm 120      Wandstärke mm: 5 Scherben: grau

vollständig gesintert, mit siegellackartigem Glanz  
 Oberfläche aussen: braun      glänzend engobiert  
 Oberfläche innen: orange      engobiert

frühneuzeitlich

<b>KatalogNr:</b>	<b>46</b>	BRM 0/ Bryggen	<b>65190</b>		Wandstück	Weserbergland
-------------------	-----------	----------------	--------------	--	-----------	---------------

DM mm      Wandstärke mm: 2,5 Scherben: grau

fast vollständig gesintert, einzelne Poren offen  
 Oberfläche aussen: hellbraun      glänzend engobiert  
 kleine schwarze Partikel  
 Oberfläche innen: grau

<b>KatalogNr:</b>	<b>47</b>	BRM 0/ Bryggen	<b>65326</b>		Henkelfragment	Weserbergland
-------------------	-----------	----------------	--------------	--	----------------	---------------

Bandhenkel

DM mm      Wandstärke mm:      Scherben: grau

fast vollständig gesintert, einzelne Poren offen  
 Oberfläche aussen: rotbraun      glänzend engobiert  
 Oberfläche innen:

<b>KatalogNr:</b>	<b>48</b>	BRM 0/ Bryggen	<b>65386</b>		Wandstück	Weserbergland
-------------------	-----------	----------------	--------------	--	-----------	---------------

DM mm      Wandstärke mm: 3 Scherben: grau

fast vollständig gesintert, einzelne Poren offen  
 Oberfläche aussen: rotbraun      glänzend engobiert  
 Oberfläche innen: braun      engobiert

<b>KatalogNr:</b>	<b>49</b> BRM 0/ Bryggen	<b>65415</b>	Wandstück	Weserbergland
-------------------	--------------------------	--------------	-----------	---------------

Zierleisten  
DM mm      Wandstärke mm: 3 Scherben: grau  
fast vollständig gesintert, einzelne Poren offen  
Oberfläche aussen: rotbraun      engobiert  
körnige Textur  
Oberfläche innen: braun      engobiert      körnige Textur

<b>KatalogNr:</b>	<b>50</b> BRM 0/ Bryggen	<b>66449</b>	S02 Wandstück	Weserbergland
-------------------	--------------------------	--------------	---------------	---------------

Zierleisten  
DM mm      Wandstärke mm: 2,5 Scherben: grau  
fast vollständig gesintert, einzelne Poren offen  
Oberfläche aussen: rotbraun      glänzend engobiert  
Oberfläche innen: rotbraun      glänzend engobiert

<b>KatalogNr:</b>	<b>51</b> BRM 0/ Bryggen	<b>71037</b>	R02 Bodenfragment	Krug	Weserbergland
-------------------	--------------------------	--------------	-------------------	------	---------------

Wellenfuß mit Abschnittspuren auf der Standplatte      Zg.Nr. 23  
DM mm 85      Wandstärke mm: 3 Scherben: grau  
fast vollständig gesintert, einzelne Poren offen  
Oberfläche aussen: braun      glänzend engobiert  
Oberfläche innen: braun      engobiert  
größeres Fragment



<b>KatalogNr:</b>	<b>52</b> BRM 0/ Bryggen	<b>76426</b>	Wandstück mit Henkelfragment	Vorratsgefäß	Weserbergland
-------------------	--------------------------	--------------	------------------------------	--------------	---------------

horizontaler Bandhenkel  
DM mm      Wandstärke mm: 3 Scherben: dunkelgrau  
vollständig gesintert, mit siegellackartigem Glanz  
Oberfläche aussen: braun      glänzend engobiert  
einzelne schwarze Partikel  
Oberfläche innen: grau  
frühneuzeitlich?



<b>KatalogNr:</b>	<b>53</b> BRM 0/ Bryggen	<b>76433</b>	Wandstück mit Henkelfragment	Weserbergland
-------------------	--------------------------	--------------	------------------------------	---------------

flacher Bandhenkel  
DM mm      Wandstärke mm: 3,5 Scherben: grau  
vollständig gesintert, mit siegellackartigem Glanz  
Oberfläche aussen: rotbraun      glänzend engobiert  
Oberfläche innen: rotbraun      glänzend engobiert



<b>KatalogNr:</b>	<b>54</b> BRM 0/ Bryggen	<b>76502</b>	<b>N08</b>	Randstück mit Henkelfragment	Kanne	Weserbergland
-------------------	--------------------------	--------------	------------	------------------------------	-------	---------------

flacher Bandhenkel  
 verdickt, flach  
 Zierleisten mit Fingerkniffen  
 Zg.Nr. 41

DM mm 80 Wandstärke mm: 3 Scherben:grau  
 fast vollständig gesintert, einzelne Poren offen

Oberfläche aussen: rotbraun  
 glänzend engobiert

Oberfläche innen: dkl. graubraun

pXRF-Provenienz: Coppengrave / Duingen; Probennr. STV 105

spezielles Stück



<b>KatalogNr:</b>	<b>55</b> BRM 0/ Bryggen	<b>29392</b>	<b>K06</b>	Randstück		Weserbergland
-------------------	--------------------------	--------------	------------	-----------	--	---------------

Steilrand

Drehriefen

DM mm 60 Wandstärke mm: 3,5 Scherben:grau  
 fast vollständig gesintert, einzelne Poren offen

Oberfläche aussen: braun  
 engobiert

Oberfläche innen: braun engobiert

über Brandschicht V / 1248

<b>KatalogNr:</b>	<b>56</b> BRM 0/ Bryggen	<b>78888</b>	<b>O08</b>	Wandstück		Weserbergland
-------------------	--------------------------	--------------	------------	-----------	--	---------------

DM mm Wandstärke mm: 3 Scherben:beige  
 fast vollständig gesintert, einzelne Poren offen

Oberfläche aussen: hellbraun  
 glänzend engobiert

einzelne schwarze Partikel

Oberfläche innen: beige

über Brandschicht V / 1248

<b>KatalogNr:</b>	<b>57</b> BRM 0/ Bryggen	<b>13331</b>	<b>K10</b>	Wandstück		Weserbergland
-------------------	--------------------------	--------------	------------	-----------	--	---------------

DM mm Wandstärke mm: 4,5 Scherben:dunkelgrau  
 fast vollständig gesintert, einzelne Poren offen

einzelne schwarze Partikel

Oberfläche aussen: rotbraun  
 engobiert

Oberfläche innen: beige

über Brandschicht IIIb/ 1393

<b>KatalogNr:</b>	<b>58</b> BRM 0/ Bryggen	<b>13352</b>	<b>L10</b>	Wandstück		Weserbergland
-------------------	--------------------------	--------------	------------	-----------	--	---------------

Zierleisten

DM mm Wandstärke mm: 3 Scherben:grau  
 fast vollständig gesintert, einzelne Poren offen

einzelne schwarze Partikel

Oberfläche aussen: braun  
 glänzend engobiert

rötliche Flecken

Oberfläche innen: grau  
 rötliche Flecken

über Brandschicht IIIb/ 1393



<b>KatalogNr:</b>	<b>59</b> BRM 0/ Bryggen	<b>13368</b> K10 Wandstück	Weserbergland
-------------------	--------------------------	----------------------------	---------------

DM mm      Wandstärke mm: 3 Scherben:hellgrau

einzelne schwarze Partikel      vollständig gesintert, mit siegellackartigem Glanz  
 Oberfläche aussen: rotbraun      glänzend engobiert  
 einzelne schwarze Partikel  
 Oberfläche innen: braun      engobiert      einzelne schwarze Partikel

über      Brandschicht IIIb/ 1393

<b>KatalogNr:</b>	<b>60</b> BRM 0/ Bryggen	<b>13431</b> I10 Wandstück	Weserbergland
-------------------	--------------------------	----------------------------	---------------

DM mm      Wandstärke mm: 3,5 Scherben:grau

einzelne schwarze Partikel      fast vollständig gesintert, einzelne Poren offen  
 Oberfläche aussen: rotbraun      glänzend engobiert  
 einzelne schwarze Partikel  
 Oberfläche innen: braun      einzelne schwarze Partikel

über      Brandschicht IIIb/ 1393

<b>KatalogNr:</b>	<b>61</b> BRM 0/ Bryggen	<b>13431</b> I10 Wandstück	Weserbergland
-------------------	--------------------------	----------------------------	---------------

Drehriefen

DM mm      Wandstärke mm: 2,5 Scherben:grau

fast vollständig gesintert, einzelne Poren offen  
 Oberfläche aussen: rotbraun      glänzend engobiert  
 einzelne schwarze Partikel  
 Oberfläche innen: beige

über      Brandschicht IIIb/ 1393

<b>KatalogNr:</b>	<b>62</b> BRM 0/ Bryggen	<b>13521</b> K10 Wandstück	Weserbergland
-------------------	--------------------------	----------------------------	---------------

Zierleisten mit Fingerkniffen

DM mm      Wandstärke mm: 3 Scherben:grau

vollständig gesintert, mit siegellackartigem Glanz  
 Oberfläche aussen: hellbraun      glänzend  
 einzelne schwarze Partikel  
 Oberfläche innen: grau      einzelne schwarze Partikel

über      Brandschicht IIIb/ 1393

<b>KatalogNr:</b>	<b>63</b> BRM 0/ Bryggen	<b>13554</b> I10 Bodenfragment	Weserbergland
-------------------	--------------------------	--------------------------------	---------------

Wellenfuß, aus Standplatte herausgekniffen

DM mm 100      Wandstärke mm:      Scherben:gelblich

einzelne schwarze Partikel      fast vollständig gesintert, einzelne Poren offen  
 Oberfläche aussen: braun      engobiert  
 Oberfläche innen: braun      engobiert

über      Brandschicht IIIb/ 1393

<b>KatalogNr:</b> 64	BRM 0/ Bryggen	13597 K10 Wandstück	Weserbergland
----------------------	----------------	---------------------	---------------

Drehriefen  
 DM mm Wandstärke mm: 5 Scherben:grau  
 fast vollständig gesintert, einzelne Poren offen  
 Oberfläche aussen: rotbraun glänzend engobiert  
 einzelne schwarze Partikel  
 Oberfläche innen: braun engobiert

über Brandschicht IIIb/ 1393

<b>KatalogNr:</b> 65	BRM 0/ Bryggen	13613 M10 Wandstück	Weserbergland
----------------------	----------------	---------------------	---------------

DM mm Wandstärke mm: 4 Scherben:hellgrau  
 einzelne schwarze Partikel vollständig gesintert, mit siegellackartigem Glanz  
 Oberfläche aussen: grau mit größeren braunen Flecken  
 Oberfläche innen: grau

Brandschichtdatierung evtl. unsicher!

über Brandschicht IIIb/ 1393

<b>KatalogNr:</b> 66	BRM 0/ Bryggen	13613 M10 Wandstück	Weserbergland
----------------------	----------------	---------------------	---------------

Drehriefen Zierleisten  
 DM mm Wandstärke mm: 3,5 Scherben:hellgrau  
 einzelne schwarze Partikel fast vollständig gesintert, einzelne Poren offen  
 Oberfläche aussen: hellbraun glänzend  
 Oberfläche innen: grau einzelne schwarze Partikel

Brandschichtdatierung evtl. unsicher!

über Brandschicht IIIb/ 1393

<b>KatalogNr:</b> 67	BRM 0/ Bryggen	13613 M10 Wandstück	Weserbergland
----------------------	----------------	---------------------	---------------

DM mm Wandstärke mm: 3,5 Scherben:grau  
 einzelne schwarze Partikel vollständig gesintert, mit siegellackartigem Glanz  
 Oberfläche aussen: grau mit größeren braunen Flecken  
 Oberfläche innen: grau

Brandschichtdatierung evtl. unsicher!

über Brandschicht IIIb/ 1393

<b>KatalogNr:</b> 68	BRM 0/ Bryggen	13613 M10 Wandstück	Weserbergland
----------------------	----------------	---------------------	---------------

DM mm Wandstärke mm: 3,5 Scherben:grau  
 einzelne schwarze Partikel vollständig gesintert, mit siegellackartigem Glanz  
 Oberfläche aussen: braun glänzend engobiert  
 fleckig  
 Oberfläche innen: braun engobiert

Brandschichtdatierung evtl. unsicher!

über Brandschicht IIIb/ 1393

**KatalogNr:** **70** BRM 0/ Bryggen 13705 I10 Randstück Krug Weserbergland

flacher Bandhenkel Zierleisten  
 DM mm 75 Wandstärke mm: 3 Scherben: grau  
 fast vollständig gesintert, einzelne Poren offen  
 Oberfläche aussen: rotbraun glänzend engobiert  
 fleckig  
 Oberfläche innen: grau nicht engobiert orangefleckig  
 größeres Fragment  
 über Brandschicht IIIb/ 1393



**KatalogNr:** **71** BRM 0/ Bryggen 13705 I10 Wandstück Weserbergland

DM mm Wandstärke mm: 4,5 Scherben: grau  
 einzelne schwarze Partikel fast vollständig gesintert, einzelne Poren offen  
 Oberfläche aussen: beige  
 Oberfläche innen: beige  
 über Brandschicht IIIb/ 1393

**KatalogNr:** **72** BRM 0/ Bryggen 14193 L08 Wandstück Weserbergland

DM mm Wandstärke mm: 2,5 Scherben: dunkelgrau  
 fast vollständig gesintert, einzelne Poren offen  
 Oberfläche aussen: rotbraun glänzend engobiert  
 Oberfläche innen: grau  
 in Brandschicht III / 1413

**KatalogNr:** **73** BRM 0/ Bryggen 14484 L08 Bodenfragment Weserbergland

Wellenfuß, aus Standplatte herausgekniffen  
 DM mm 80 Wandstärke mm: 4 Scherben: dunkelgrau  
 fast vollständig gesintert, einzelne Poren offen  
 Oberfläche aussen: rotbraun glänzend engobiert  
 Oberfläche innen: grau rötliche Flecken  
 in Brandschicht III / 1413

**KatalogNr:** **74** BRM 0/ Bryggen 26642 I04 Henkelfragment Weserbergland

flacher Bandhenkel  
 DM mm Wandstärke mm: Scherben: grau  
 fast vollständig gesintert, einzelne Poren offen  
 Oberfläche aussen: braun glänzend engobiert  
 Oberfläche innen:  
 in Brandschicht III / 1413

**KatalogNr:** **75** BRM 0/ Bryggen 27191 I04 Wandstück Weserbergland

Drehriefen Zierleisten mit Fingerkniffen  
 DM mm Wandstärke mm: 3,5 Scherben: grau  
 fast vollständig gesintert, einzelne Poren offen  
 Oberfläche aussen: dunkelgrau engobiert  
 Oberfläche innen: dunkelgrau engobiert  
 in Brandschicht III / 1413



<b>KatalogNr:</b>	<b>76</b> BRM 0/ Bryggen	<b>27671</b>	<b>H04</b>	Randstück mit Henkelfragment	Doppelhenkelflasche	Weserbergland
-------------------	--------------------------	--------------	------------	------------------------------	---------------------	---------------

flacher Bandhenkel

DM mm 60 Wandstärke mm: 3,5 Scherben: grau

vollständig gesintert, mit siegellackartigem Glanz

Oberfläche aussen: rotbraun

glänzend engobiert

einzelne schwarze Partikel

Oberfläche innen: rotbraun glänzend engobiert

in Brandschicht III / 1413

<b>KatalogNr:</b>	<b>77</b> BRM 0/ Bryggen	<b>36700</b>	<b>M06</b>	Bodenfragment		Weserbergland
-------------------	--------------------------	--------------	------------	---------------	--	---------------

Wellenfuß, aus Standplatte herausgekniffen

DM mm 100 Wandstärke mm: 2 Scherben: hellbeige

fast vollständig gesintert, einzelne Poren offen

Oberfläche aussen: hellbraun

glänzend engobiert

einzelne schwarze Partikel

Oberfläche innen: hellbeige einzelne schwarze Partikel

in Brandschicht III / 1413

<b>KatalogNr:</b>	<b>78</b> BRM 0/ Bryggen	<b>36700</b>	<b>M06</b>	Wandstück		Weserbergland
-------------------	--------------------------	--------------	------------	-----------	--	---------------

DM mm Wandstärke mm: 3 Scherben: grau

fast vollständig gesintert, einzelne Poren offen

Oberfläche aussen: hellbraun

glänzend engobiert

einzelne schwarze Partikel

Oberfläche innen: hellbraun engobiert

in Brandschicht III / 1413

<b>KatalogNr:</b>	<b>79</b> BRM 0/ Bryggen	<b>36703</b>	<b>M06</b>	Randstück		Weserbergland
-------------------	--------------------------	--------------	------------	-----------	--	---------------

trichterartig ausgestellter

Zierleisten

DM mm 80 Wandstärke mm: 3 Scherben: grau mit hellerem Kern

fast vollständig gesintert, einzelne Poren offen

Oberfläche aussen: braun

engobiert

Oberfläche innen: braun engobiert einzelne schwarze Partikel

in Brandschicht III / 1413

<b>KatalogNr:</b>	<b>80</b> BRM 0/ Bryggen	<b>36704</b>	<b>M06</b>	Bodenfragment		Weserbergland
-------------------	--------------------------	--------------	------------	---------------	--	---------------

Wellenfuß, aus Standplatte herausgekniffen

DM mm 130 Wandstärke mm: 3,5 Scherben: grau

vollständig gesintert, mit siegellackartigem Glanz

Oberfläche aussen: dunkelgraubraun

Oberfläche innen: dkl. graubraun

sekundär gebranntes Fragment

in Brandschicht III / 1413

<b>KatalogNr:</b>	<b>81</b> BRM 0/ Bryggen	13316	K09	Wandstück	Weserbergland
-------------------	--------------------------	-------	-----	-----------	---------------

DM mm      Wandstärke mm: 3,2 Scherben:beige

	vollständig gesintert, mit siegellackartigem Glanz
Oberfläche aussen: braun	glänzend engobiert
einzelne schwarze Partikel	
Oberfläche innen: grau	einzelne schwarze Partikel

über Brandschicht III / 1413

<b>KatalogNr:</b>	<b>82</b> BRM 0/ Bryggen	13316	K09	Wandstück	Weserbergland
-------------------	--------------------------	-------	-----	-----------	---------------

DM mm      Wandstärke mm:      3 Scherben:beige

	fast vollständig gesintert, einzelne Poren offen
Oberfläche aussen: hellbraun	glänzend engobiert
einzelne schwarze Partikel	
Oberfläche innen: grau	einzelne schwarze Partikel

über Brandschicht III / 1413

<b>KatalogNr:</b>	<b>83</b> BRM 0/ Bryggen	13316	K09	Wandstück	Weserbergland
-------------------	--------------------------	-------	-----	-----------	---------------

DM mm      Wandstärke mm: 3.5 Scherben:beige

fast vollständig gesintert, einzelne Poren offen  
Oberfläche aussen: grau glänzend  
einzelne schwarze Partikel  
Oberfläche innen: grau

über Brandschicht III / 1413

<b>KatalogNr:</b>	<b>84</b> BRM 0/ Bryggen	13681	L09	Bodenfragment	Weserbergland
-------------------	--------------------------	-------	-----	---------------	---------------

Wellenfuß, aus Standplatte herausgekniffen  
DM mm 80    Wandstärke mm: 3.5 Scherben: grau

einzelne schwarze Partikel	fast vollständig gesintert, einzelne Poren offen
Oberfläche aussen: rotbraun	glänzend engobiert
einzelne schwarze Partikel	
Oberfläche innen: rotbraun	engobiert
	einzelne schwarze Partikel



über Brandschicht III / 1413

<b>KatalogNr:</b>	<b>85</b> BRM 0/ Bryggen	13757	K09	Wandstück	Weserbergland
-------------------	--------------------------	-------	-----	-----------	---------------

DM mm      Wandstärke mm:    4 Scherben: grau

einzelne schwarze Partikel fast vollständig gesintert, einzelne Poren offen  
Oberfläche aussen: rotbraun glänzend engobiert  
Oberfläche innen: grau orangefleckig

über Brandschicht III / 1413

<b>KatalogNr:</b>	<b>86</b> BRM 0/ Bryggen	<b>13757</b> K09 Wandstück	Weserbergland
-------------------	--------------------------	----------------------------	---------------

Zierleisten

DM mm      Wandstärke mm: 2,5 Scherben: grau  
 fast vollständig gesintert, einzelne Poren offen  
 Oberfläche aussen: braun      glänzend engobiert  
 kleine schwarze Partikel  
 Oberfläche innen: braun

über      Brandschicht III / 1413

<b>KatalogNr:</b>	<b>87</b> BRM 0/ Bryggen	<b>13757</b> K09 Bodenfragment	Weserbergland
-------------------	--------------------------	--------------------------------	---------------

Wellenfuß, aus Standplatte herausgekniffen  
 DM mm 120      Wandstärke mm: 4 Scherben: grau

fast vollständig gesintert, einzelne Poren offen  
 glänzend engobiert

Oberfläche aussen: braun  
 Oberfläche innen: rotbraun      glänzend engobiert



über      Brandschicht III / 1413

<b>KatalogNr:</b>	<b>88</b> BRM 0/ Bryggen	<b>13929</b> K08 Wandstück	Weserbergland
-------------------	--------------------------	----------------------------	---------------

DM mm      Wandstärke mm: 3 Scherben: beige

einzelne schwarze Partikel      vollständig gesintert, mit siegellackartigem Glanz  
 Oberfläche aussen: rotbraun      glänzend engobiert  
 Oberfläche innen: braun      engobiert

über      Brandschicht III / 1413

<b>KatalogNr:</b>	<b>89</b> BRM 0/ Bryggen	<b>13929</b> K08 Wandstück	Weserbergland
-------------------	--------------------------	----------------------------	---------------

DM mm      Wandstärke mm: 4 Scherben: grau

fast vollständig gesintert, einzelne Poren offen  
 glänzend engobiert

Oberfläche aussen: braun  
 Oberfläche innen: grau      engobiert

über      Brandschicht III / 1413

<b>KatalogNr:</b>	<b>90</b> BRM 0/ Bryggen	<b>13929</b> K08 Wandstück	Weserbergland
-------------------	--------------------------	----------------------------	---------------

DM mm      Wandstärke mm: 3 Scherben: beige

einzelne schwarze Partikel      vollständig gesintert, mit siegellackartigem Glanz  
 Oberfläche aussen: rotbraun      glänzend engobiert  
 Oberfläche innen: braun      engobiert

über      Brandschicht III / 1413

<b>KatalogNr:</b>	<b>91</b> BRM 0/ Bryggen	<b>13929</b> K08 Wandstück	Weserbergland
-------------------	--------------------------	----------------------------	---------------

DM mm      Wandstärke mm: 4,5 Scherben: hellgrau

vollständig gesintert, mit siegellackartigem Glanz  
 glänzend engobiert

Oberfläche aussen: braun  
 rötliche Flecken  
 Oberfläche innen: dunkelgrau engobiert

über      Brandschicht III / 1413

<b>KatalogNr:</b>	<b>92</b> BRM 0/ Bryggen	<b>24346</b> K06 Wandstück	Weserbergland
-------------------	--------------------------	----------------------------	---------------

DM mm Wandstärke mm: 4,1 Scherben: grau

fast vollständig gesintert, einzelne Poren offen  
 Oberfläche aussen: braun glänzend engobiert  
 Oberfläche innen: rotbraun engobiert

über Brandschicht III / 1413

<b>KatalogNr:</b>	<b>93</b> BRM 0/ Bryggen	<b>24346</b> K06 Wandstück	Weserbergland
-------------------	--------------------------	----------------------------	---------------

DM mm Wandstärke mm: 3,2 Scherben: grau

einzelne schwarze Partikel fast vollständig gesintert, einzelne Poren offen  
 Oberfläche aussen: rotbraun glänzend engobiert  
 Oberfläche innen: rotbraun engobiert

über Brandschicht III / 1413

<b>KatalogNr:</b>	<b>94</b> BRM 0/ Bryggen	<b>25474</b> K04 Wandstück	Weserbergland
-------------------	--------------------------	----------------------------	---------------

DM mm Wandstärke mm: 2,5 Scherben: grau

einzelne schwarze Partikel fast vollständig gesintert, einzelne Poren offen  
 Oberfläche aussen: braun glänzend engobiert  
 Oberfläche innen: braun engobiert

über Brandschicht III / 1413

<b>KatalogNr:</b>	<b>95</b> BRM 0/ Bryggen	<b>25640</b> L06 Randfragment	Weserbergland
-------------------	--------------------------	-------------------------------	---------------

Dornrand

DM mm Wandstärke mm: 2,5 Scherben: grau mit hellem Kern

kleine schwarze Partikel fast vollständig gesintert, einzelne Poren offen  
 Oberfläche aussen: braun glänzend engobiert  
 Oberfläche innen: braun glänzend engobiert kleine schwarze Partikel

über Brandschicht III / 1413



<b>KatalogNr:</b>	<b>96</b> BRM 0/ Bryggen	<b>25640</b> L06 Wandstück	Weserbergland
-------------------	--------------------------	----------------------------	---------------

DM mm Wandstärke mm: 2,5 Scherben: grau

kleine schwarze Partikel fast vollständig gesintert, einzelne Poren offen  
 Oberfläche aussen: hellbraun glänzend engobiert  
 rötliche Flecken  
 Oberfläche innen: beige kleine schwarze Partikel

über Brandschicht III / 1413

<b>KatalogNr:</b>	<b>97</b> BRM 0/ Bryggen	<b>25642</b> L06 Bodenfragment	Weserbergland
-------------------	--------------------------	--------------------------------	---------------

Wellenfuß, aus Standplatte herausgekniffen

DM mm 80 Wandstärke mm: 3 Scherben: grau

fast vollständig gesintert, einzelne Poren offen  
 Oberfläche aussen: grau mit größeren braunen Flecken engobiert  
 Oberfläche innen: grau

über Brandschicht III / 1413



<b>KatalogNr:</b>	<b>98</b> BRM 0/ Bryggen	<b>25679</b> L06 Wandstück	Weserbergland
-------------------	--------------------------	----------------------------	---------------

## Zierleisten

DM mm	Wandstärke mm:	3 Scherben: grau
einzelne schwarze Partikel		fast vollständig gesintert, einzelne Poren offen
Oberfläche aussen: braun		glänzend engobiert
einzelne schwarze Partikel		
Oberfläche innen: hellbraun		einzelne schwarze Partikel

über Brandschicht III / 1413

<b>KatalogNr:</b>	<b>99</b> BRM 0/ Bryggen	<b>25899</b>	<b>K05</b>	Randstück mit Henkelfragment	Weserbergland
-------------------	--------------------------	--------------	------------	---------------------------------	---------------

Steilrand

flacher Bandhenkel

DM mm 80    Wandstärke mm: 3 Scherben: grau  
fast vollständig gesintert, einzelne Poren offen

Oberfläche aussen: braun                      glänzend engobiert

einzelne schwarze Partikel

Oberfläche innen: dunkelbrauglänzend engobiert

über Brandschicht III / 1413

<b>KatalogNr:</b>	<b>100</b>	BRM 0/ Bryggen	28385	H04	Randstück	Weserbergland
-------------------	------------	----------------	-------	-----	-----------	---------------

Dornrand

DM mm 80    Wandstärke mm: 4 Scherben: beige

vollständig gesintert, mit siegellackartigem Glanz

Oberfläche aussen: braun    glänzend engobiert

rötliche Flecken

Oberfläche innen: grau    rötliche Flecken

über Brandschicht III / 1413

<b>KatalogNr:</b>	<b>101</b>	BRM 0/ Bryggen	28387	H04	Bodenfragment	birnenförmiger Krug	Weserbergland
-------------------	------------	----------------	-------	-----	---------------	---------------------	---------------

Wellenfuß, aus Standplatte herausgekniffen Zg.Nr. 19  
DM mm 80 Wandstärke mm: 3 Scherben:beige

vollständig gesintert, mit siegellackartigem Glanz

Oberfläche aussen: grau  
Oberfläche innen: grau

über Brandschicht III / 1413

<b>KatalogNr:</b>	<b>102</b> BRM 0/ Bryggen	76570	P01	Wandstück	Weserbergland
-------------------	---------------------------	-------	-----	-----------	---------------

## Zierleisten

DM mm      Wandstärke mm: 4 Scherben: grau  
 einzelne schwarze Partikel      fast vollständig gesintert, einzelne Poren offen  
 Oberfläche aussen: rotbraun      glänzend engobiert  
 einzelne schwarze Partikel  
 Oberfläche innen: orange      engobiert      einzelne schwarze Partikel

über Brandschicht IV/ 1332

<b>KatalogNr:</b> 103	BRM 0/ Bryggen	76641 P01 Bodenfragment	Weserbergland
-----------------------	----------------	-------------------------	---------------

Wellenfuß, aus Standplatte herausgekniffen

DM mm 140 Wandstärke mm: 3 Scherben: grau

fast vollständig gesintert, einzelne Poren offen  
 Oberfläche aussen: hellbraun glänzend engobiert  
 einzelne schwarze Partikel  
 Oberfläche innen: grau orangefleckig

über Brandschicht IV/ 1332

<b>KatalogNr:</b> 104	BRM 0/ Bryggen	24740 L06 Randstück	Weserbergland
-----------------------	----------------	---------------------	---------------

Dornrand

Drehriefen

DM mm 70 Wandstärke mm: 3 Scherben: grau

fast vollständig gesintert, einzelne Poren offen  
 Oberfläche aussen: rotbraun engobiert  
 Oberfläche innen: grau orangefleckig

ca. Brandschicht III / 1413



<b>KatalogNr:</b> 105	BRM 0/ Bryggen	24765 L06 Randstück	Weserbergland
-----------------------	----------------	---------------------	---------------

Dornrand

DM mm 80 Wandstärke mm: 3,2 Scherben: hellgrau

einzelne schwarze Partikel fast vollständig gesintert, einzelne Poren offen  
 Oberfläche aussen: hellbraun engobiert  
 Oberfläche innen: braun engobiert

ca. Brandschicht III / 1413



<b>KatalogNr:</b> 106	BRM 0/ Bryggen	24835 L06 Bodenfragment	Weserbergland
-----------------------	----------------	-------------------------	---------------

Wellenfuß, aus Standplatte herausgekniffen

DM mm 90 Wandstärke mm: 3 Scherben: beige

einzelne schwarze Partikel vollständig gesintert, mit siegellackartigem Glanz  
 Oberfläche aussen: braun glänzend engobiert  
 Oberfläche innen: grau

ca. Brandschicht III / 1413



<b>KatalogNr:</b> 107	BRM 0/ Bryggen	24933 L06 Randstück	Weserbergland
-----------------------	----------------	---------------------	---------------

Dornrand

DM mm Wandstärke mm: 3 Scherben: grau

einzelne schwarze Partikel fast vollständig gesintert, einzelne Poren offen  
 Oberfläche aussen: grau  
 rötliche Flecken  
 Oberfläche innen: grau einzelne schwarze Partikel

ca. Brandschicht III / 1413

<b>KatalogNr:</b> 108	BRM 0/ Bryggen	05535 I11 Randstück	Weserbergland
-----------------------	----------------	---------------------	---------------

Steilrand

Drehriefen

DM mm 80 Wandstärke mm: 3 Scherben: grau

einzelne schwarze Partikel fast vollständig gesintert, einzelne Poren offen  
 Oberfläche aussen: braun engobiert  
 Oberfläche innen: braun engobiert rötliche Flecken

unter Brandschicht III / 1413

<b>KatalogNr:</b> 109	BRM 0/ Bryggen	05539 K11 Wandstück	Weserbergland
-----------------------	----------------	---------------------	---------------

Drehriefen  
 DM mm Wandstärke mm: 3,5 Scherben: grau  
 einzelne schwarze Partikel fast vollständig gesintert, einzelne Poren offen  
 Oberfläche aussen: rotbraun glänzend engobiert  
 Oberfläche innen: grau rötliche Flecken  
 unter Brandschicht III / 1413

<b>KatalogNr:</b> 110	BRM 0/ Bryggen	05539 K11 Wandstück	Weserbergland
-----------------------	----------------	---------------------	---------------

Drehriefen  
 DM mm Wandstärke mm: 3,5 Scherben: grau  
 einzelne schwarze Partikel fast vollständig gesintert, einzelne Poren offen  
 Oberfläche aussen: rotbraun glänzend engobiert  
 Oberfläche innen: grau rötliche Flecken  
 unter Brandschicht III / 1413

<b>KatalogNr:</b> 111	BRM 0/ Bryggen	05539 K11 Wandstück	Weserbergland
-----------------------	----------------	---------------------	---------------

Drehriefen  
 DM mm Wandstärke mm: 3,5 Scherben: grau  
 einzelne schwarze Partikel fast vollständig gesintert, einzelne Poren offen  
 Oberfläche aussen: rotbraun glänzend engobiert  
 Oberfläche innen: grau rötliche Flecken  
 unter Brandschicht III / 1413

<b>KatalogNr:</b> 112	BRM 0/ Bryggen	05539 K11 Wandstück	Weserbergland
-----------------------	----------------	---------------------	---------------

Drehriefen Zierleisten  
 DM mm Wandstärke mm: 3,5 Scherben: beige  
 einzelne schwarze Partikel vollständig gesintert, mit siegellackartigem Glanz  
 Oberfläche aussen: braun glänzend engobiert  
 Oberfläche innen: grau rötliche Flecken  
 unter Brandschicht III / 1413

<b>KatalogNr:</b> 113	BRM 0/ Bryggen	05539 K11 Henkelfragment	Weserbergland
-----------------------	----------------	--------------------------	---------------

DM mm Wandstärke mm: Scherben: grau  
 einzelne schwarze Partikel fast vollständig gesintert, einzelne Poren offen  
 Oberfläche aussen: braun glänzend engobiert  
 Oberfläche innen:  
 unter Brandschicht III / 1413

<b>KatalogNr:</b> 114	BRM 0/ Bryggen	05539 K11 Wandstück	Weserbergland
-----------------------	----------------	---------------------	---------------

Drehriefen Zierleisten  
 DM mm Wandstärke mm: 3,5 Scherben: hellgrau  
 einzelne schwarze Partikel fast vollständig gesintert, einzelne Poren offen  
 Oberfläche aussen: braun glänzend engobiert  
 Oberfläche innen: grau  
 unter Brandschicht III / 1413

<b>KatalogNr:</b> 115	BRM 0/ Bryggen	05539 K11	Wandstück	Weserbergland
-----------------------	----------------	-----------	-----------	---------------

Drehriefen  
 DM mm Wandstärke mm: 3,5 Scherben: grau  
 einzelne schwarze Partikel fast vollständig gesintert, einzelne Poren offen  
 Oberfläche aussen: rotbraun glänzend engobiert  
 Oberfläche innen: grau rötliche Flecken

unter Brandschicht III / 1413

<b>KatalogNr:</b> 116	BRM 0/ Bryggen	05539 K11	Wandstück	Weserbergland
-----------------------	----------------	-----------	-----------	---------------

Drehriefen Zierleisten  
 DM mm Wandstärke mm: 3,5 Scherben: beige  
 einzelne schwarze Partikel vollständig gesintert, mit siegellackartigem Glanz  
 Oberfläche aussen: braun glänzend engobiert  
 Oberfläche innen: grau rötliche Flecken

unter Brandschicht III / 1413

<b>KatalogNr:</b> 117	BRM 0/ Bryggen	05541 H11	Bodenfragment	Weserbergland
-----------------------	----------------	-----------	---------------	---------------

Wellenfuß, aus Standplatte herausgekniffen  
 Drehriefen  
 DM mm 110 Wandstärke mm: 3,5 Scherben: grau mit hellerem Kern  
 einzelne schwarze Partikel fast vollständig gesintert, einzelne Poren offen  
 Oberfläche aussen: dunkelbraun glänzend engobiert  
 Oberfläche innen: braun engobiert einzelne schwarze Partikel

größeres Fragment; auf dem Boden Stapelspur eines zweiten Gefäßes aus dem Brennofen

unter Brandschicht III / 1413



<b>KatalogNr:</b> 118	BRM 0/ Bryggen	05541 H11	Wandstück	Weserbergland
-----------------------	----------------	-----------	-----------	---------------

Drehriefen Zierleisten  
 DM mm Wandstärke mm: 3,5 Scherben: grau mit hellerem Kern  
 einzelne schwarze Partikel fast vollständig gesintert, einzelne Poren offen  
 Oberfläche aussen: dunkelbraun glänzend engobiert  
 Oberfläche innen: braun engobiert einzelne schwarze Partikel

unter Brandschicht III / 1413

<b>KatalogNr:</b> 119	BRM 0/ Bryggen	05541 H11	Wandstück	Weserbergland
-----------------------	----------------	-----------	-----------	---------------

Drehriefen  
 DM mm Wandstärke mm: 3,5 Scherben: grau mit hellerem Kern  
 einzelne schwarze Partikel fast vollständig gesintert, einzelne Poren offen  
 Oberfläche aussen: dunkelbraun glänzend engobiert  
 Oberfläche innen: braun engobiert einzelne schwarze Partikel

unter Brandschicht III / 1413

<b>KatalogNr:</b> 120	BRM 0/ Bryggen	05541 H11	Wandstück	Weserbergland
-----------------------	----------------	-----------	-----------	---------------

Drehriefen  
 DM mm Wandstärke mm: 3,5 Scherben: grau mit hellerem Kern  
 einzelne schwarze Partikel fast vollständig gesintert, einzelne Poren offen  
 Oberfläche aussen: dunkelbraun glänzend engobiert  
 Oberfläche innen: braun engobiert einzelne schwarze Partikel

unter Brandschicht III / 1413





<b>KatalogNr:</b> 121	BRM 0/ Bryggen	14298 K09	Wandstück	Weserbergland
-----------------------	----------------	-----------	-----------	---------------

DM mm      Wandstärke mm: 3 Scherben: grau

fast vollständig gesintert, einzelne Poren offen

Oberfläche aussen: rotbraun      glänzend engobiert

Oberfläche innen: braun

unter      Brandschicht III / 1413

<b>KatalogNr:</b> 122	BRM 0/ Bryggen	14298 K09	Wandstück	Weserbergland
-----------------------	----------------	-----------	-----------	---------------

DM mm      Wandstärke mm: 3,5 Scherben: grau mit hellerem Kern

fast vollständig gesintert, einzelne Poren offen

Oberfläche aussen: dunkelbraun      glänzend engobiert

Oberfläche innen: braun      glänzend engobiert

unter      Brandschicht III / 1413

<b>KatalogNr:</b> 123	BRM 0/ Bryggen	14298 K09	Wandstück	Weserbergland
-----------------------	----------------	-----------	-----------	---------------

DM mm      Wandstärke mm: 3 Scherben: grau

fast vollständig gesintert, einzelne Poren offen

Oberfläche aussen: braun      glänzend engobiert

fleckig

Oberfläche innen: grau

unter      Brandschicht III / 1413

<b>KatalogNr:</b> 124	BRM 0/ Bryggen	14298 K09	Randstück	Weserbergland
-----------------------	----------------	-----------	-----------	---------------

flach abgestrichener  
Karniesrand

DM mm 80      Wandstärke mm: 3 Scherben: grau

einzelne schwarze Partikel      fast vollständig gesintert, einzelne Poren offen

Oberfläche aussen: rotbraun      glänzend engobiert

Oberfläche innen: rotbraun      engobiert      fleckig

spezielles Stück

unter      Brandschicht III / 1413



<b>KatalogNr:</b> 125	BRM 0/ Bryggen	14298 K09	Bodenfragment	Weserbergland
-----------------------	----------------	-----------	---------------	---------------

Wellenfuß

DM mm 140      Wandstärke mm: 5 Scherben: hellgrau

einzelne schwarze Partikel      fast vollständig gesintert, einzelne Poren offen

Oberfläche aussen: braun      glänzend engobiert

Oberfläche innen: orange      engobiert

unter      Brandschicht III / 1413



<b>KatalogNr:</b> 126	BRM 0/ Bryggen	14298 K09	Wandstück	Weserbergland
-----------------------	----------------	-----------	-----------	---------------

DM mm      Wandstärke mm: 4,5 Scherben: grau

fast vollständig gesintert, einzelne Poren offen

Oberfläche aussen: braun      glänzend engobiert

Oberfläche innen: braun

unter      Brandschicht III / 1413

<b>KatalogNr:</b> 127	BRM 0/ Bryggen	14447 L09	Wandstück	Weserbergland
-----------------------	----------------	-----------	-----------	---------------

DM mm      Wandstärke mm: 4,2 Scherben: beige

vollständig gesintert, mit siegellackartigem Glanz

Oberfläche aussen: braun      glänzend engobiert

rötliche Flecken

Oberfläche innen: grau

unter      Brandschicht III / 1413

<b>KatalogNr:</b> 128	BRM 0/ Bryggen	14522 K09	Bodenfragment	Weserbergland
-----------------------	----------------	-----------	---------------	---------------

Wellenfuß, aus Standplatte herausgekniffen

DM mm 120      Wandstärke mm: 3,3 Scherben: dunkelgrau

fast vollständig gesintert, einzelne Poren offen

Oberfläche aussen: rotbraun      glänzend engobiert

einzelne schwarze Partikel

Oberfläche innen: grau      rötliche Flecken

unter      Brandschicht III / 1413



<b>KatalogNr:</b> 129	BRM 0/ Bryggen	14585 I09	Randstück	Weserbergland
-----------------------	----------------	-----------	-----------	---------------

Dornrand

DM mm 60      Wandstärke mm: 2,5 Scherben: grau mit hellerem Kern

einzelne schwarze Partikel      fast vollständig gesintert, einzelne Poren offen

Oberfläche aussen: braun      glänzend engobiert

rötliche Flecken

Oberfläche innen: braun      glänzend engobiert

unter      Brandschicht III / 1413

<b>KatalogNr:</b> 130	BRM 0/ Bryggen	24746 L06	Bodenfragment	Weserbergland
-----------------------	----------------	-----------	---------------	---------------

Wellenfuß, aus Standplatte herausgekniffen

DM mm 120      Wandstärke mm: 3,2 Scherben: hellgrau

fast vollständig gesintert, einzelne Poren offen

Oberfläche aussen: braun      glänzend engobiert

Oberfläche innen: hellbraun      engobiert

unter      Brandschicht III / 1413



<b>KatalogNr:</b>	<b>131</b>	BRM 0/ Bryggen	25238	K06	Wandstück	Weserbergland
-------------------	------------	----------------	-------	-----	-----------	---------------

DM mm      Wandstärke mm: 3,5 Scherben:grau

fast vollständig gesintert, einzelne Poren offen

Oberfläche aussen: grau mit größeren braunen Flecken glänzend engobiert

Oberfläche innen: braun      engobiert      rötliche Flecken

unter      Brandschicht III / 1413

<b>KatalogNr:</b>	<b>132</b>	BRM 0/ Bryggen	25238	K06	Wandstück mit Henkelfragment	Weserbergland
-------------------	------------	----------------	-------	-----	------------------------------	---------------

Bandhenkel

DM mm      Wandstärke mm: 3 Scherben:grau

fast vollständig gesintert, einzelne Poren offen

Oberfläche aussen: braun      glänzend engobiert

fleckig

Oberfläche innen: braun      glänzend engobiert rötliche Flecken

unter      Brandschicht III / 1413

<b>KatalogNr:</b>	<b>133</b>	BRM 0/ Bryggen	25238	K06	Randstück	Weserbergland
-------------------	------------	----------------	-------	-----	-----------	---------------

Dornrand

DM mm      Wandstärke mm: 3 Scherben:hellgrau

fast vollständig gesintert, einzelne Poren offen

Oberfläche aussen: rotbraun      glänzend engobiert

rötliche Flecken

Oberfläche innen: rotbraun      engobiert

unter      Brandschicht III / 1413

<b>KatalogNr:</b>	<b>134</b>	BRM 0/ Bryggen	25238	K06	Wandstück	Weserbergland
-------------------	------------	----------------	-------	-----	-----------	---------------

DM mm      Wandstärke mm: 3,5 Scherben:grau

fast vollständig gesintert, einzelne Poren offen

Oberfläche aussen: grau mit größeren braunen Flecken glänzend engobiert

Oberfläche innen: braun      engobiert      rötliche Flecken

unter      Brandschicht III / 1413

<b>KatalogNr:</b>	<b>135</b>	BRM 0/ Bryggen	25238	K06	Randstück	Krug	Weserbergland
-------------------	------------	----------------	-------	-----	-----------	------	---------------

Dornrand

Drehriefen      Zierleisten mit Fingerkniffen

DM mm 70      Wandstärke mm: 3,5 Scherben:grau

fast vollständig gesintert, einzelne Poren offen

Oberfläche aussen: grau mit größeren braunen Flecken glänzend engobiert

Oberfläche innen: braun      glänzend engobiert rötliche Flecken

unter      Brandschicht III / 1413

<b>KatalogNr:</b> 136	BRM 0/ Bryggen	25800	L06	Wandstück	Weserbergland
-----------------------	----------------	-------	-----	-----------	---------------

DM mm      Wandstärke mm: 4 Scherben:hellgrau

einzelne schwarze Partikel      fast vollständig gesintert, einzelne Poren offen  
 Oberfläche aussen: braun      glänzend engobiert  
 einzelne schwarze Partikel  
 Oberfläche innen: grau/ braune  
 Flecken

unter Brandschicht III / 1413

<b>KatalogNr:</b> 137	BRM 0/ Bryggen	25800	L06	Bodenfragment	Becher	Weserbergland
-----------------------	----------------	-------	-----	---------------	--------	---------------

Wellenfuß mit Abschnittspuren auf der Standplatte

DM mm 55      Wandstärke mm: 3 Scherben:grau

einzelne schwarze Partikel      fast vollständig gesintert, einzelne Poren offen  
 Oberfläche aussen: hellbraun      glänzend engobiert  
 einzelne schwarze Partikel  
 Oberfläche innen: beige      engobiert      einzelne schwarze Partikel

größeres Fragment

unter Brandschicht III / 1413



<b>KatalogNr:</b> 138	BRM 0/ Bryggen	25800	L06	Randstück	Weserbergland
-----------------------	----------------	-------	-----	-----------	---------------

Steilrand

DM mm      Wandstärke mm: 3 Scherben:grau

fast vollständig gesintert, einzelne Poren offen  
 Oberfläche aussen: hellbraun      glänzend engobiert  
 einzelne schwarze Partikel  
 Oberfläche innen: beige      einzelne schwarze Partikel

unter Brandschicht III / 1413

<b>KatalogNr:</b> 139	BRM 0/ Bryggen	25800	L06	Wandstück	Weserbergland
-----------------------	----------------	-------	-----	-----------	---------------

Zierleisten

DM mm      Wandstärke mm: 4 Scherben:hellgrau

einzelne schwarze Partikel      fast vollständig gesintert, einzelne Poren offen  
 Oberfläche aussen: braun      glänzend engobiert  
 einzelne schwarze Partikel  
 Oberfläche innen: grau/ braune  
 Flecken

unter Brandschicht III / 1413

<b>KatalogNr:</b> 140	BRM 0/ Bryggen	25800	L06	Wandstück	Weserbergland
-----------------------	----------------	-------	-----	-----------	---------------

DM mm      Wandstärke mm: 4 Scherben:grau

fast vollständig gesintert, einzelne Poren offen  
 Oberfläche aussen: dunkelbraun      glänzend engobiert  
 einzelne schwarze Partikel  
 Oberfläche innen: grau

unter Brandschicht III / 1413

<b>KatalogNr:</b>	<b>141</b>	BRM 0/ Bryggen	26376	L06	Wandstück	Weserbergland
-------------------	------------	----------------	-------	-----	-----------	---------------

#### Zierleisten

DM mm      Wandstärke mm: 3 Scherben:beige  
 einzelne schwarze Partikel      vollständig gesintert, mit siegellackartigem Glanz  
 Oberfläche aussen: grau  
 einzelne schwarze Partikel  
 Oberfläche innen: grau      einzelne schwarze Partikel

unter      Brandschicht III / 1413

<b>KatalogNr:</b>	<b>142</b>	BRM 0/ Bryggen	27303	I04	Randstück	Krug	Weserbergland
-------------------	------------	----------------	-------	-----	-----------	------	---------------

#### Dornrand

Drehriefen  
 DM mm 80      Wandstärke mm: 3,5 Scherben:grau  
 einzelne schwarze Partikel      fast vollständig gesintert, einzelne Poren offen  
 Oberfläche aussen: rotbraun      engobiert  
 rötliche Flecken  
 Oberfläche innen: rotbraun      engobiert      rötliche Flecken

größeres Fragment

unter      Brandschicht III / 1413



<b>KatalogNr:</b>	<b>143</b>	BRM 0/ Bryggen	27303	I04	Randstück	Weserbergland
-------------------	------------	----------------	-------	-----	-----------	---------------

#### Steilrand

Drehriefen      Zierleisten mit Fingerkniffen  
 DM mm 80      Wandstärke mm: 4 Scherben:beige  
 schwarze und weißliche Partikel      fast vollständig gesintert, einzelne Poren offen  
 Oberfläche aussen: dunkelbraun      engobiert  
 rötliche Flecken  
 Oberfläche innen: dunkelbrauengobiert      rötliche Flecken

unter      Brandschicht III / 1413

<b>KatalogNr:</b>	<b>144</b>	BRM 0/ Bryggen	27303	I04	Wandstück	Weserbergland
-------------------	------------	----------------	-------	-----	-----------	---------------

Drehriefen      Zierleisten mit Fingerkniffen  
 DM mm      Wandstärke mm: 4 Scherben:beige  
 schwarze und weißliche Partikel      fast vollständig gesintert, einzelne Poren offen  
 Oberfläche aussen: dunkelbraun      engobiert  
 rötliche Flecken  
 Oberfläche innen: dunkelbrauengobiert      rötliche Flecken

unter      Brandschicht III / 1413

<b>KatalogNr:</b>	<b>145</b>	BRM 0/ Bryggen	27377	I04	Wandstück	Weserbergland
-------------------	------------	----------------	-------	-----	-----------	---------------

#### Zierleisten

DM mm      Wandstärke mm: 3 Scherben:grau  
 fast vollständig gesintert, einzelne Poren offen  
 Oberfläche aussen: dunkelbraun      glänzend engobiert  
 rötliche Flecken  
 Oberfläche innen: dkl. graubraun      orangefleckig

unter      Brandschicht III / 1413

<b>KatalogNr:</b> 146	BRM 0/ Bryggen	27377	I04	Bodenfragment	Weserbergland
-----------------------	----------------	-------	-----	---------------	---------------

Wellenfuß, aus Standplatte herausgekniffen

DM mm 100 Wandstärke mm: 3 Scherben: grau

einzelne schwarze Partikel fast vollständig gesintert, einzelne Poren offen  
 Oberfläche aussen: hellbraun glänzend engobiert  
 einzelne schwarze Partikel  
 Oberfläche innen: beige einzelne schwarze Partikel

unter Brandschicht III / 1413

<b>KatalogNr:</b> 147	BRM 0/ Bryggen	27390	I04	Bodenfragment	Weserbergland
-----------------------	----------------	-------	-----	---------------	---------------

Wellenfuß, aus Standplatte herausgekniffen

DM mm Wandstärke mm: 3,5 Scherben: grau

fast vollständig gesintert, einzelne Poren offen  
 Oberfläche aussen: braun glänzend engobiert  
 Oberfläche innen: rotbraun glänzend engobiert rötliche Flecken

unter Brandschicht III / 1413

<b>KatalogNr:</b> 148	BRM 0/ Bryggen	27390	I04	Wandstück	Weserbergland
-----------------------	----------------	-------	-----	-----------	---------------

Zierleisten

DM mm Wandstärke mm: 2,5 Scherben: grau

fast vollständig gesintert, einzelne Poren offen  
 Oberfläche aussen: braun glänzend engobiert  
 Oberfläche innen: braun engobiert körnige Textur

unter Brandschicht III / 1413

<b>KatalogNr:</b> 149	BRM 0/ Bryggen	27418	I04	Wandstück	Weserbergland
-----------------------	----------------	-------	-----	-----------	---------------

DM mm Wandstärke mm: 2 Scherben: grau

fast vollständig gesintert, einzelne Poren offen  
 Oberfläche aussen: rotbraun engobiert  
 körnige Textur  
 Oberfläche innen: beige engobiert rötliche Flecken

unter Brandschicht III / 1413

<b>KatalogNr:</b> 150	BRM 0/ Bryggen	27418	I04	Wandstück	Weserbergland
-----------------------	----------------	-------	-----	-----------	---------------

Zierleisten

DM mm Wandstärke mm: 4 Scherben: grau

einzelne schwarze Partikel fast vollständig gesintert, einzelne Poren offen  
 Oberfläche aussen: rotbraun glänzend engobiert  
 einzelne schwarze Partikel  
 Oberfläche innen: rotbraun engobiert rötliche Flecken

unter Brandschicht III / 1413

<b>KatalogNr:</b> 151	BRM 0/ Bryggen	28493 H04	Wandstück	Weserbergland
-----------------------	----------------	-----------	-----------	---------------

DM mm      Wandstärke mm: 3 Scherben: grau

kleine schwarze Partikel      fast vollständig gesintert, einzelne Poren offen  
 Oberfläche aussen: braun      glänzend engobiert  
 rötliche Flecken  
 Oberfläche innen: braun      glänzend engobiert rötliche Flecken

unter Brandschicht III / 1413

<b>KatalogNr:</b> 152	BRM 0/ Bryggen	23351 K06	Wandstück	Weserbergland
-----------------------	----------------	-----------	-----------	---------------

DM mm      Wandstärke mm: 3 Scherben: grau

einzelne schwarze Partikel      fast vollständig gesintert, einzelne Poren offen  
 Oberfläche aussen: dunkelbraun      glänzend engobiert  
 Oberfläche innen: dunkelbraun glänzend engobiert

auf Brandschicht II / 1476  
 Niveau

<b>KatalogNr:</b> 153	BRM 0/ Bryggen	23506 L06	Wandstück	Weserbergland
-----------------------	----------------	-----------	-----------	---------------

DM mm      Wandstärke mm: 3,5 Scherben: grau

etliche schwarze Flecken / Partikel      fast vollständig gesintert, einzelne Poren offen  
 Oberfläche aussen: hellbraun      engobiert  
 rötliche Flecken  
 Oberfläche innen: grau      etliche schwarze Flecken / Partikel

in Brandschicht II / 1476

<b>KatalogNr:</b> 154	BRM 0/ Bryggen	23506 L06	Wandstück	Weserbergland
-----------------------	----------------	-----------	-----------	---------------

DM mm      Wandstärke mm: 3,5 Scherben: grau

etliche schwarze Flecken / Partikel      fast vollständig gesintert, einzelne Poren offen  
 Oberfläche aussen: hellbraun      engobiert  
 rötliche Flecken  
 Oberfläche innen: grau      etliche schwarze Flecken / Partikel

in Brandschicht II / 1476

<b>KatalogNr:</b> 155	BRM 0/ Bryggen	33314 N05	Wandstück	Weserbergland
-----------------------	----------------	-----------	-----------	---------------

Zierleisten

DM mm      Wandstärke mm: 2,5 Scherben: grau

fast vollständig gesintert, einzelne Poren offen  
 Oberfläche aussen: rotbraun      glänzend engobiert  
 einzelne schwarze Partikel  
 Oberfläche innen: grau

in Brandschicht II / 1476



<b>KatalogNr:</b>	<b>156</b>	BRM 0/ Bryggen	<b>33314</b>	N05	Wandstück		Weserbergland
-------------------	------------	----------------	--------------	-----	-----------	--	---------------

DM mm      Wandstärke mm: 3,5 Scherben: grau

einzelne schwarze Partikel      fast vollständig gesintert, einzelne Poren offen  
Oberfläche aussen: hellbraun      glänzend engobiert  
einzelne schwarze Partikel  
Oberfläche innen: beige      fleckig

in      Brandschicht II / 1476

<b>KatalogNr:</b>	<b>157</b>	BRM 0/ Bryggen	<b>33400</b>	P06	Wandstück		Weserbergland
-------------------	------------	----------------	--------------	-----	-----------	--	---------------

DM mm      Wandstärke mm: 3,5 Scherben: grau

fast vollständig gesintert, einzelne Poren offen  
Oberfläche aussen: rotbraun      glänzend engobiert  
Oberfläche innen: rotbraun      glänzend engobiert

in      Brandschicht II / 1476

<b>KatalogNr:</b>	<b>158</b>	BRM 0/ Bryggen	<b>33412</b>	N05	Randstück mit Henkelfragment	Krug	Weserbergland
-------------------	------------	----------------	--------------	-----	------------------------------	------	---------------

Dornrand

Bandhenkel

DM mm 60      Wandstärke mm: 3 Scherben: hellgrau

fast vollständig gesintert, einzelne Poren offen  
Oberfläche aussen: grau mit größeren braunen Flecken      glänzend engobiert  
einzelne schwarze Partikel  
Oberfläche innen: hellgrau      nicht engobiert

größeres Fragment

in      Brandschicht II / 1476

<b>KatalogNr:</b>	<b>159</b>	BRM 0/ Bryggen	<b>12606</b>	K08	Bodenfragment		Weserbergland
-------------------	------------	----------------	--------------	-----	---------------	--	---------------

DM mm 90      Wandstärke mm: 4 Scherben: grau

Oberfläche aussen:  
Oberfläche innen:

sekundär gebranntes Fragment

über      Brandschicht II / 1476



<b>KatalogNr:</b>	<b>160</b>	BRM 0/ Bryggen	<b>17568</b>	I04	Wandstück		Weserbergland
-------------------	------------	----------------	--------------	-----	-----------	--	---------------

DM mm      Wandstärke mm: 2,5 Scherben: grau mit hellerem Kern

fast vollständig gesintert, einzelne Poren offen  
Oberfläche aussen: braun      glänzend engobiert  
Oberfläche innen: grau

über      Brandschicht II / 1476



<b>KatalogNr:</b> 161	BRM 0/ Bryggen	22354	K06	Wandstück	Weserbergland
-----------------------	----------------	-------	-----	-----------	---------------

DM mm      Wandstärke mm: 4,2 Scherben: grau

fast vollständig gesintert, einzelne Poren offen  
 Oberfläche aussen: braun      engobiert  
 Oberfläche innen: braun      engobiert

über      Brandschicht II / 1476

<b>KatalogNr:</b> 162	BRM 0/ Bryggen	22923	K06	Wandstück	Weserbergland
-----------------------	----------------	-------	-----	-----------	---------------

DM mm      Wandstärke mm: 3,8 Scherben: grau

etliche schwarze Flecken / Partikel      fast vollständig gesintert, einzelne Poren offen  
 Oberfläche aussen: grau  
 rötliche Flecken  
 Oberfläche innen: grau      einzelne schwarze Partikel

über      Brandschicht II / 1476

<b>KatalogNr:</b> 163	BRM 0/ Bryggen	23799	I04	Wandstück	Weserbergland
-----------------------	----------------	-------	-----	-----------	---------------

DM mm      Wandstärke mm: 3,5 Scherben: grau

fast vollständig gesintert, einzelne Poren offen  
 Oberfläche aussen: braun      glänzend engobiert  
 Oberfläche innen: olive

über      Brandschicht II / 1476

<b>KatalogNr:</b> 164	BRM 0/ Bryggen	25221	H04	Wandstück	Weserbergland
-----------------------	----------------	-------	-----	-----------	---------------

DM mm      Wandstärke mm: 4,5 Scherben: grau

fast vollständig gesintert, einzelne Poren offen  
 Oberfläche aussen: braun      engobiert  
 Oberfläche innen: braun      engobiert

über      Brandschicht II / 1476

<b>KatalogNr:</b> 165	BRM 0/ Bryggen	32482	P05	Wandstück	Weserbergland
-----------------------	----------------	-------	-----	-----------	---------------

Zierleisten  
 DM mm      Wandstärke mm: 4 Scherben: grau

fast vollständig gesintert, einzelne Poren offen  
 Oberfläche aussen: braun      glänzend engobiert  
 Oberfläche innen: grau

über      Brandschicht II / 1476

<b>KatalogNr:</b>	<b>166</b>	BRM 0/ Bryggen	<b>32570</b>	O05	Randstück mit Henkelfragment	Weserbergland
-------------------	------------	----------------	--------------	-----	------------------------------	---------------

Steilrand

flacher Bandhenkel

DM mm 80 Wandstärke mm: 4,5 Scherben: grau

fast vollständig gesintert, einzelne Poren offen

Oberfläche aussen: braun

glänzend engobiert

einzelne schwarze Partikel

Oberfläche innen: braun glänzend engobiert

über Brandschicht II / 1476

<b>KatalogNr:</b>	<b>167</b>	BRM 0/ Bryggen	<b>32570</b>	O05	Wandstück mit Henkelfragment	Vorratsgefäß	Weserbergland
-------------------	------------	----------------	--------------	-----	------------------------------	--------------	---------------

Bandhenkel

DM mm Wandstärke mm: 3,5 Scherben: grau

fast vollständig gesintert, einzelne Poren offen

Oberfläche aussen: braun

glänzend engobiert

salzglasig?

Oberfläche innen: hellbraun engobiert

frühneuzeitlich

über Brandschicht II / 1476

<b>KatalogNr:</b>	<b>168</b>	BRM 0/ Bryggen	<b>32570</b>	O05	Bodenfragment	Weserbergland
-------------------	------------	----------------	--------------	-----	---------------	---------------

Wellenfuß, aus Standplatte herausgekniffen

DM mm 100 Wandstärke mm: 5 Scherben: grau mit hellerem Kern

einzelne schwarze Partikel

fast vollständig gesintert, einzelne Poren offen

Oberfläche aussen: braun

glänzend engobiert

fleckig

Oberfläche innen: hellbraun einzelne schwarze Partikel

über Brandschicht II / 1476

<b>KatalogNr:</b>	<b>169</b>	BRM 0/ Bryggen	<b>32611</b>	O05	Bodenfragment	Weserbergland
-------------------	------------	----------------	--------------	-----	---------------	---------------

Wellenfuß, aus Standplatte herausgekniffen

DM mm 120 Wandstärke mm: 3,5 Scherben: grau

einzelne schwarze Partikel

fast vollständig gesintert, einzelne Poren offen

Oberfläche aussen: hellbraun

einzelne schwarze Partikel

Oberfläche innen: beige

über Brandschicht II / 1476

<b>KatalogNr:</b>	<b>170</b>	BRM 0/ Bryggen	<b>32634</b>	O05	Bodenfragment	Weserbergland
-------------------	------------	----------------	--------------	-----	---------------	---------------

Wellenfuß, aus Standplatte herausgekniffen

DM mm 120 Wandstärke mm: 4,5 Scherben: grau

einzelne schwarze Partikel

fast vollständig gesintert, einzelne Poren offen

Oberfläche aussen: hellbraun

glänzend engobiert

Oberfläche innen: beige engobiert

über Brandschicht II / 1476

<b>KatalogNr:</b> 171	BRM 0/ Bryggen	32634	O05	Randstück	Weserbergland
-----------------------	----------------	-------	-----	-----------	---------------

Steilrand

DM mm      Wandstärke mm:      Scherben: grau

fast vollständig gesintert, einzelne Poren offen

Oberfläche aussen: hellbraun      glänzend engobiert

einzelne schwarze Partikel

Oberfläche innen: hellbraun      glänzend engobiert  
einzelne schwarze Partikel

über      Brandschicht II / 1476

<b>KatalogNr:</b> 172	BRM 0/ Bryggen	32656	O05	Randstück mit Henkelfragment	Weserbergland
-----------------------	----------------	-------	-----	---------------------------------	---------------

Steilrand

flacher Bandhenkel

DM mm 80      Wandstärke mm: 2,5 Scherben: grau

einzelne schwarze Partikel      fast vollständig gesintert, einzelne Poren offen

Oberfläche aussen: rotbraun      engobiert

Oberfläche innen: grau      nicht engobiert

über      Brandschicht II / 1476

<b>KatalogNr:</b> 173	BRM 0/ Bryggen	32697	O06	Henkelfragment	Weserbergland
-----------------------	----------------	-------	-----	----------------	---------------

Bandhenkel

DM mm      Wandstärke mm:      Scherben: grau mit hellerem Kern

einzelne schwarze Partikel      fast vollständig gesintert, einzelne Poren offen

Oberfläche aussen: hellbraun      glänzend engobiert

einzelne schwarze Partikel

Oberfläche innen:

über      Brandschicht II / 1476

<b>KatalogNr:</b> 174	BRM 0/ Bryggen	32834	N05	Randstück mit Henkelfragment	Weserbergland
-----------------------	----------------	-------	-----	---------------------------------	---------------

Steilrand

flacher Bandhenkel

DM mm 60      Wandstärke mm: 2,5 Scherben: beige

fast vollständig gesintert, einzelne Poren offen

Oberfläche aussen: braun      glänzend engobiert

Oberfläche innen: braun      glänzend engobiert

über      Brandschicht II / 1476

<b>KatalogNr:</b> 175	BRM 0/ Bryggen	33041	O05	Bodenfragment	Weserbergland
-----------------------	----------------	-------	-----	---------------	---------------

Wellenfuß, aus Standplatte herausgekniffen

DM mm 110      Wandstärke mm: 3,5 Scherben: grau

kleine schwarze Partikel      fast vollständig gesintert, einzelne Poren offen

Oberfläche aussen: rotbraun      glänzend engobiert

fleckig

Oberfläche innen: rotbraun      engobiert

über      Brandschicht II / 1476

<b>KatalogNr:</b> 176	BRM 0/ Bryggen	33097	O05	Wandstück	Weserbergland
-----------------------	----------------	-------	-----	-----------	---------------

DM mm      Wandstärke mm: 3 Scherben: grau

fast vollständig gesintert, einzelne Poren offen  
 Oberfläche aussen: dunkelbraun      glänzend engobiert  
 fleckig  
 Oberfläche innen: braun      engobiert      rötliche Flecken

über      Brandschicht II / 1476

<b>KatalogNr:</b> 177	BRM 0/ Bryggen	33161	P05	Wandstück	Weserbergland
-----------------------	----------------	-------	-----	-----------	---------------

Zierleisten  
 DM mm      Wandstärke mm: 4 Scherben: grau

fast vollständig gesintert, einzelne Poren offen  
 Oberfläche aussen: rotbraun      glänzend engobiert  
 fleckig  
 Oberfläche innen: dunkelgrau engobiert

über      Brandschicht II / 1476

<b>KatalogNr:</b> 178	BRM 0/ Bryggen	33178	N05	Bodenfragment	Weserbergland
-----------------------	----------------	-------	-----	---------------	---------------

Wellenfuß mit Abschnittpuren auf der Standplatte  
 DM mm 80      Wandstärke mm: 3,5 Scherben: weißlich

etliche größere rötliche      fast vollständig gesintert, einzelne Poren offen  
 Magerungspartikel  
 Oberfläche aussen: weißlich  
 Oberfläche innen: weißlich

sehr schwach ausgeprägter Wellenfuß

über      Brandschicht II / 1476

<b>KatalogNr:</b> 179	BRM 0/ Bryggen	33184	O05	Wandstück	Weserbergland
-----------------------	----------------	-------	-----	-----------	---------------

Zierleisten  
 DM mm      Wandstärke mm: 4 Scherben: grau

einzelne schwarze Partikel      fast vollständig gesintert, einzelne Poren offen  
 Oberfläche aussen: grau mit größeren braunen Flecken      glänzend engobiert  
 einzelne schwarze Partikel  
 Oberfläche innen: hellbraun      engobiert      einzelne schwarze Partikel

über      Brandschicht II / 1476

<b>KatalogNr:</b> 180	BRM 0/ Bryggen	33185	O05	Wandstück	Weserbergland
-----------------------	----------------	-------	-----	-----------	---------------

Zierleisten mit Fingerkniffen  
 DM mm      Wandstärke mm: 3,5 Scherben: grau

kleine schwarze Partikel      fast vollständig gesintert, einzelne Poren offen  
 Oberfläche aussen: rotbraun      glänzend engobiert  
 kleine schwarze Partikel  
 Oberfläche innen: braun      engobiert      kleine schwarze Partikel

über      Brandschicht II / 1476



<b>KatalogNr:</b> 181	BRM 0/ Bryggen	33212 P05 Bodenfragment	Weserbergland
-----------------------	----------------	-------------------------	---------------

Wellenfuß mit Abschnittspuren auf der Standplatte Zg.Nr. 20  
 DM mm 80 Wandstärke mm: 3 Scherben:beige

fast vollständig gesintert, einzelne Poren offen  
 Oberfläche aussen: beige nicht engobiert  
 Oberfläche innen: beige nicht engobiert

über Brandschicht II / 1476

<b>KatalogNr:</b> 182	BRM 0/ Bryggen	33223 O05 Wandstück	Weserbergland
-----------------------	----------------	---------------------	---------------

DM mm Wandstärke mm: 3,5 Scherben:beige

etliche größere rötliche Magerungspartikel vollständig gesintert, mit siegellackartigem Glanz  
 Oberfläche aussen: grau  
 Oberfläche innen: grau

über Brandschicht II / 1476

<b>KatalogNr:</b> 183	BRM 0/ Bryggen	33223 O05 Wandstück	Weserbergland
-----------------------	----------------	---------------------	---------------

DM mm Wandstärke mm: 3,5 Scherben:beige

etliche größere rötliche Magerungspartikel vollständig gesintert, mit siegellackartigem Glanz  
 Oberfläche aussen: grau  
 Oberfläche innen: grau

über Brandschicht II / 1476

<b>KatalogNr:</b> 184	BRM 0/ Bryggen	33223 O05 Wandstück	Weserbergland
-----------------------	----------------	---------------------	---------------

DM mm Wandstärke mm: 3,5 Scherben:beige

etliche größere rötliche Magerungspartikel vollständig gesintert, mit siegellackartigem Glanz  
 Oberfläche aussen: grau  
 Oberfläche innen: grau

über Brandschicht II / 1476

<b>KatalogNr:</b> 185	BRM 0/ Bryggen	33223 O05 Bodenfragment	Weserbergland
-----------------------	----------------	-------------------------	---------------

Wellenfuß, aus Standplatte herausgekniffen  
 DM mm 140 Wandstärke mm: 4 Scherben:beige

etliche größere rötliche Magerungspartikel vollständig gesintert, mit siegellackartigem Glanz  
 Oberfläche aussen: grau  
 Oberfläche innen: grau

sekundär gebranntes Fragment

über Brandschicht II / 1476

<b>KatalogNr:</b> 186	BRM 0/ Bryggen	33230	O04	Randstück	Weserbergland
-----------------------	----------------	-------	-----	-----------	---------------

Steilrand Zg.Nr. 28

Zierleisten

DM mm 80 Wandstärke mm: 3,5 Scherben: grau

fast vollständig gesintert, einzelne Poren offen

Oberfläche aussen: rotbraun

engobiert

Oberfläche innen: grau

über Brandschicht II / 1476

<b>KatalogNr:</b> 187	BRM 0/ Bryggen	33237	O04	Wandstück	Weserbergland
-----------------------	----------------	-------	-----	-----------	---------------

DM mm Wandstärke mm: 4 Scherben: hellgrau

kleine schwarze Partikel fast vollständig gesintert, einzelne Poren offen

Oberfläche aussen: grau mit größeren braunen Flecken glänzend engobiert

Oberfläche innen: grau einzelne schwarze Partikel

über Brandschicht II / 1476

<b>KatalogNr:</b> 188	BRM 0/ Bryggen	33237	O04	Wandstück	Weserbergland
-----------------------	----------------	-------	-----	-----------	---------------

Steilrand

DM mm 80 Wandstärke mm: 3 Scherben: grau

fast vollständig gesintert, einzelne Poren offen

Oberfläche aussen: braun glänzend engobiert

einzelne schwarze Partikel

Oberfläche innen: braun engobiert einzelne schwarze Partikel

über Brandschicht II / 1476

<b>KatalogNr:</b> 189	BRM 0/ Bryggen	33237	O04	Wandstück	Weserbergland
-----------------------	----------------	-------	-----	-----------	---------------

DM mm Wandstärke mm: 2,8 Scherben: grau

einzelne schwarze Partikel fast vollständig gesintert, einzelne Poren offen

Oberfläche aussen: braun glänzend engobiert

fleckig

Oberfläche innen: dunkelgrau

über Brandschicht II / 1476

<b>KatalogNr:</b> 190	BRM 0/ Bryggen	33356	N06	Wandstück	Weserbergland
-----------------------	----------------	-------	-----	-----------	---------------

DM mm Wandstärke mm: 2,5 Scherben: grau

einzelne schwarze Partikel fast vollständig gesintert, einzelne Poren offen

Oberfläche aussen: braun glänzend engobiert

einzelne schwarze Partikel

Oberfläche innen: beige

über Brandschicht II / 1476

<b>KatalogNr:</b> 191	BRM 0/ Bryggen	34163	N05	Wandstück	Weserbergland
-----------------------	----------------	-------	-----	-----------	---------------

DM mm      Wandstärke mm: 3 Scherben: grau

einzelne schwarze Partikel      fast vollständig gesintert, einzelne Poren offen  
 Oberfläche aussen: braun      glänzend engobiert  
 Oberfläche innen: braun      engobiert

über      Brandschicht II / 1476

<b>KatalogNr:</b> 192	BRM 0/ Bryggen	34429	M05	Wandstück	Weserbergland
-----------------------	----------------	-------	-----	-----------	---------------

DM mm      Wandstärke mm: 3 Scherben: grau

einzelne schwarze Partikel      fast vollständig gesintert, einzelne Poren offen  
 Oberfläche aussen: braun      glänzend engobiert  
 einzelne schwarze Partikel  
 Oberfläche innen: braun      glänzend engobiert  
 einzelne schwarze Partikel

über      Brandschicht II / 1476

<b>KatalogNr:</b> 193	BRM 0/ Bryggen	34429	M05	Wandstück	Weserbergland
-----------------------	----------------	-------	-----	-----------	---------------

DM mm      Wandstärke mm: 3 Scherben: grau

einzelne schwarze Partikel      fast vollständig gesintert, einzelne Poren offen  
 Oberfläche aussen: braun      glänzend engobiert  
 Oberfläche innen: braun      engobiert

über      Brandschicht II / 1476

<b>KatalogNr:</b> 194	BRM 0/ Bryggen	34691	M05	Wandstück	Weserbergland
-----------------------	----------------	-------	-----	-----------	---------------

doppelte Zierleisten

DM mm      Wandstärke mm: 3 Scherben: grau  
 schwarze und weißliche Partikel      fast vollständig gesintert, einzelne Poren offen  
 Oberfläche aussen: beige      glänzend engobiert  
 rötliche Flecken  
 Oberfläche innen: braun      engobiert      rötliche Flecken

über      Brandschicht II / 1476

<b>KatalogNr:</b> 195	BRM 0/ Bryggen	36614	M05	Bodenfragment	Weserbergland
-----------------------	----------------	-------	-----	---------------	---------------

Wellenfuß, aus Standplatte herausgekniffen

DM mm 120      Wandstärke mm: 3 Scherben: dunkelgrau

vollständig gesintert, mit siegellackartigem Glanz  
 Oberfläche aussen: rotbraun      engobiert  
 körnige Textur  
 Oberfläche innen: rotbraun      engobiert

sekundär gebranntes Fragment

über      Brandschicht II / 1476



<b>KatalogNr:</b> 196	BRM 0/ Bryggen	23492 L06	Wandstück	Weserbergland
-----------------------	----------------	-----------	-----------	---------------

Wellenfuß, aus Standplatte herausgekniffen

DM mm 140 Wandstärke mm: 4,7 Scherben: grau

einzelne schwarze Partikel	fast vollständig gesintert, einzelne Poren offen
Oberfläche aussen: braun	glänzend engobiert
rötliche Flecken	
Oberfläche innen: braun	

ca. Brandschicht II / 1476

<b>KatalogNr:</b> 197	BRM 0/ Bryggen	23492 L06	Wandstück	Weserbergland
-----------------------	----------------	-----------	-----------	---------------

Wellenfuß mit Abschnittspuren auf der Standplatte

DM mm 80 Wandstärke mm: 3,8 Scherben: grau

einzelne schwarze Partikel	fast vollständig gesintert, einzelne Poren offen
Oberfläche aussen: braun	glänzend engobiert
rötliche Flecken	
Oberfläche innen: dunkelgrau	

ca. Brandschicht II / 1476

<b>KatalogNr:</b> 198	BRM 0/ Bryggen	24207 L06	Wandstück	Weserbergland
-----------------------	----------------	-----------	-----------	---------------

DM mm Wandstärke mm: 4 Scherben: hellgrau

	fast vollständig gesintert, einzelne Poren offen
Oberfläche aussen: grau mit größeren braunen Flecken	
Oberfläche innen: hellbraun	engobiert

ca. Brandschicht II / 1476

<b>KatalogNr:</b> 199	BRM 0/ Bryggen	33567 O05	Wandstück	Weserbergland
-----------------------	----------------	-----------	-----------	---------------

Zierleisten

DM mm Wandstärke mm: 3 Scherben: grau

	fast vollständig gesintert, einzelne Poren offen
Oberfläche aussen: dunkelbraun	engobiert
rötliche Flecken	
Oberfläche innen: dunkelbraun engobiert	rötliche Flecken

ca. Brandschicht II / 1476

<b>KatalogNr:</b> 200	BRM 0/ Bryggen	35838 M05	Bodenfragment	Weserbergland
-----------------------	----------------	-----------	---------------	---------------

Wellenfuß, aus Standplatte herausgekniffen

DM mm 60 Wandstärke mm: 4 Scherben: grau

kleine schwarze Partikel	fast vollständig gesintert, einzelne Poren offen
Oberfläche aussen: hellbraun	glänzend engobiert
rötliche Flecken	
Oberfläche innen: beige	rötliche Flecken

sehr schwach ausgeprägter Wellenfuß

ca. Brandschicht II / 1476



<b>KatalogNr:</b>	<b>201</b>	BRM 0/ Bryggen	<b>35838</b>	M05	Wandstück	Weserbergland
-------------------	------------	----------------	--------------	-----	-----------	---------------

Zierleisten mit Fingerkniffen

DM mm      Wandstärke mm: 3 Scherben: grau

fast vollständig gesintert, einzelne Poren offen

Oberfläche aussen: braun      glänzend engobiert

Oberfläche innen: braun      glänzend engobiert

ca.      Brandschicht II / 1476

<b>KatalogNr:</b>	<b>202</b>	BRM 0/ Bryggen	<b>13208</b>	K09	Bodenfragment	Weserbergland
-------------------	------------	----------------	--------------	-----	---------------	---------------

Wellenfuß, aus Standplatte herausgekniffen

DM mm 130      Wandstärke mm: 3,5 Scherben: grau mit hellerem Kern

fast vollständig gesintert, einzelne Poren offen

Oberfläche aussen: grau mit größeren braunen Flecken      glänzend

Oberfläche innen: beige      einzelne schwarze Partikel

unter      Brandschicht II / 1476

<b>KatalogNr:</b>	<b>203</b>	BRM 0/ Bryggen	<b>13208</b>	K09	Wandstück	Weserbergland
-------------------	------------	----------------	--------------	-----	-----------	---------------

DM mm      Wandstärke mm: 4 Scherben: grau

fast vollständig gesintert, einzelne Poren offen

Oberfläche aussen: rotbraun      glänzend engobiert

Oberfläche innen: grau

unter      Brandschicht II / 1476

<b>KatalogNr:</b>	<b>204</b>	BRM 0/ Bryggen	<b>13208</b>	K09	Bodenfragment	Weserbergland
-------------------	------------	----------------	--------------	-----	---------------	---------------

Wellenfuß, aus Standplatte herausgekniffen

DM mm 110      Wandstärke mm: 4 Scherben: grau

fast vollständig gesintert, einzelne Poren offen

Oberfläche aussen: beige

Oberfläche innen: beige      einzelne schwarze Partikel

unter      Brandschicht II / 1476

<b>KatalogNr:</b>	<b>205</b>	BRM 0/ Bryggen	<b>13208</b>	K09	Wandstück	Weserbergland
-------------------	------------	----------------	--------------	-----	-----------	---------------

DM mm      Wandstärke mm: 3,5 Scherben: grau

fast vollständig gesintert, einzelne Poren offen

Oberfläche aussen: hellbraun      glänzend

einzelne schwarze Partikel

Oberfläche innen: beige      einzelne schwarze Partikel

unter      Brandschicht II / 1476

<b>KatalogNr:</b>	<b>206</b>	BRM 0/ Bryggen	<b>13329</b>	L07	Wandstück	Weserbergland
-------------------	------------	----------------	--------------	-----	-----------	---------------

DM mm      Wandstärke mm: 4 Scherben: grau mit hellerem Kern

fast vollständig gesintert, einzelne Poren offen

Oberfläche aussen: rotbraun      glänzend engobiert

einzelne schwarze Partikel

Oberfläche innen: braun

unter      Brandschicht II / 1476

<b>KatalogNr:</b> 207	BRM 0/ Bryggen	13329 L07	Wandstück	Weserbergland
-----------------------	----------------	-----------	-----------	---------------

DM mm      Wandstärke mm: 3,8 Scherben: grau

fast vollständig gesintert, einzelne Poren offen  
 Oberfläche aussen: braun      glänzend engobiert  
 einzelne schwarze Partikel  
 Oberfläche innen: grau

unter      Brandschicht II / 1476

<b>KatalogNr:</b> 208	BRM 0/ Bryggen	23835 L06	Wandstück	Weserbergland
-----------------------	----------------	-----------	-----------	---------------

DM mm      Wandstärke mm: 3 Scherben: beige

einzelne schwarze Partikel      fast vollständig gesintert, einzelne Poren offen  
 Oberfläche aussen: grau mit größeren braunen Flecken  
 Oberfläche innen: braun      kleine schwarze Partikel

unter      Brandschicht II / 1476

<b>KatalogNr:</b> 209	BRM 0/ Bryggen	25378 K04	Wandstück	Weserbergland
-----------------------	----------------	-----------	-----------	---------------

DM mm      Wandstärke mm: 3 Scherben: grau

fast vollständig gesintert, einzelne Poren offen  
 Oberfläche aussen: braun      glänzend engobiert  
 rötliche Flecken  
 Oberfläche innen: braun      engobiert

unter      Brandschicht II / 1476

<b>KatalogNr:</b> 210	BRM 0/ Bryggen	33278 O05	Wandstück	Weserbergland
-----------------------	----------------	-----------	-----------	---------------

Drehriefen      Zierleisten

DM mm      Wandstärke mm: 3,5 Scherben: grau mit hellerem Kern  
 fast vollständig gesintert, einzelne Poren offen  
 Oberfläche aussen: rotbraun      glänzend engobiert  
 Oberfläche innen: orange      engobiert

unter      Brandschicht II / 1476

<b>KatalogNr:</b> 211	BRM 0/ Bryggen	33297 O05	Wandstück	Weserbergland
-----------------------	----------------	-----------	-----------	---------------

DM mm      Wandstärke mm: 2,5 Scherben: grau

fast vollständig gesintert, einzelne Poren offen  
 Oberfläche aussen: rotbraun      glänzend engobiert  
 Oberfläche innen: rotbraun      glänzend engobiert

unter      Brandschicht II / 1476

<b>KatalogNr:</b> 212	BRM 0/ Bryggen	33441 P05	Wandstück	Weserbergland
-----------------------	----------------	-----------	-----------	---------------

Zierleisten

DM mm      Wandstärke mm: 4 Scherben: grau  
 einzelne schwarze Partikel      fast vollständig gesintert, einzelne Poren offen  
 Oberfläche aussen: rotbraun      engobiert  
 Oberfläche innen: rotbraun      engobiert

unter      Brandschicht II / 1476

<b>KatalogNr:</b> 213	BRM 0/ Bryggen	33525 O05	Wandstück	Weserbergland
-----------------------	----------------	-----------	-----------	---------------

Drehriefen Zierleisten  
 DM mm Wandstärke mm: 3,5 Scherben: grau  
 einzelne schwarze Partikel fast vollständig gesintert, einzelne Poren offen  
 Oberfläche aussen: braun engobiert  
 rötliche Flecken  
 Oberfläche innen: dkl. graubraun

unter Brandschicht II / 1476

<b>KatalogNr:</b> 214	BRM 0/ Bryggen	33555 N05	Wandstück	Weserbergland
-----------------------	----------------	-----------	-----------	---------------

DM mm Wandstärke mm: 3,5 Scherben: hellgrau  
 einzelne schwarze Partikel fast vollständig gesintert, einzelne Poren offen  
 Oberfläche aussen: rotbraun glänzend engobiert  
 Oberfläche innen: braun engobiert

unter Brandschicht II / 1476

<b>KatalogNr:</b> 215	BRM 0/ Bryggen	16804 K06	Bodenfragment	Weserbergland
-----------------------	----------------	-----------	---------------	---------------

Standboden mit Abschnittspuren  
 DM mm 80 Wandstärke mm: 3,5 Scherben: grau  
 etliche schwarze Flecken / Partikel fast vollständig gesintert, einzelne Poren offen  
 Oberfläche aussen: braun glänzend engobiert  
 etliche schwarze Flecken  
 Oberfläche innen: beige etliche schwarze Flecken / Partikel  
 frühneuzeitlich?



in Brandschicht I / 1702

<b>KatalogNr:</b> 216	BRM 0/ Bryggen	16824 K06	Wandstück	Weserbergland
-----------------------	----------------	-----------	-----------	---------------

DM mm Wandstärke mm: 3 Scherben: grau mit hellerem Kern  
 einzelne schwarze Partikel vollständig gesintert, mit siegellackartigem Glanz  
 Oberfläche aussen: braun glänzend engobiert  
 einzelne schwarze Partikel  
 Oberfläche innen: grau

in Brandschicht I / 1702

<b>KatalogNr:</b> 217	BRM 0/ Bryggen	16824 K06	Wandstück	Weserbergland
-----------------------	----------------	-----------	-----------	---------------

DM mm Wandstärke mm: 3,4 Scherben: beige  
 vollständig gesintert, mit siegellackartigem Glanz  
 Oberfläche aussen: braun glänzend engobiert  
 Oberfläche innen: grau

in Brandschicht I / 1702

<b>KatalogNr:</b>	<b>218</b> BRM 0/ Bryggen	16846 K06 Wandstück	Weserbergland
-------------------	---------------------------	---------------------	---------------

DM mm      Wandstärke mm: 4 Scherben:beige

vollständig gesintert, mit siegellackartigem Glanz

Oberfläche aussen: braun      glänzend engobiert

Oberfläche innen: grau

in      Brandschicht I / 1702

<b>KatalogNr:</b>	<b>219</b> BRM 0/ Bryggen	56749 O03 Bodenfragment	Weserbergland
-------------------	---------------------------	-------------------------	---------------

Wellenfuß, aus Standplatte herausgekniffen

DM mm 90      Wandstärke mm: 3 Scherben:grau

kleine schwarze Partikel      fast vollständig gesintert, einzelne Poren offen

Oberfläche aussen: braun      glänzend engobiert

kleine schwarze Partikel

Oberfläche innen: braun      engobiert      kleine schwarze Partikel

in      Brandschicht II / 1476



<b>KatalogNr:</b>	<b>220</b> BRM 0/ Bryggen	56811 O04 Bodenfragment	Weserbergland
-------------------	---------------------------	-------------------------	---------------

Wellenfuß, aus Standplatte herausgekniffen

DM mm 80      Wandstärke mm: 4 Scherben:grau

fast vollständig gesintert, einzelne Poren offen

Oberfläche aussen: hellbraun

Oberfläche innen: grau      körnige Textur

in      Brandschicht II / 1476



<b>KatalogNr:</b>	<b>221</b> BRM 0/ Bryggen	57046 P04 Bodenfragment	Weserbergland
-------------------	---------------------------	-------------------------	---------------

Wellenfuß mit Abschnittspuren auf der Standplatte

DM mm 100      Wandstärke mm: 3,5 Scherben:grau

fast vollständig gesintert, einzelne Poren offen

Oberfläche aussen: braun      engobiert

einzelne schwarze Partikel

Oberfläche innen: beige

in      Brandschicht II / 1476

<b>KatalogNr:</b>	<b>222</b> BRM 0/ Bryggen	14106 L06 Wandstück	Weserbergland
-------------------	---------------------------	---------------------	---------------

DM mm      Wandstärke mm: 3 Scherben:beige

vollständig gesintert, mit siegellackartigem Glanz

Oberfläche aussen: hellbraun      glänzend engobiert

Oberfläche innen: grau

über      Brandschicht I / 1702

<b>KatalogNr:</b>	<b>223</b>	BRM 0/ Bryggen	14708	K06	Henkelfragment	Weserbergland
-------------------	------------	----------------	-------	-----	----------------	---------------

flacher Bandhenkel

DM mm      Wandstärke mm:      Scherben: grau mit hellerem Kern  
fast vollständig gesintert, einzelne Poren offen  
Oberfläche aussen: hellbraun      glänzend engobiert  
einzelne schwarze Partikel  
Oberfläche innen:

über      Brandschicht I / 1702

<b>KatalogNr:</b>	<b>224</b>	BRM 0/ Bryggen	14816	K06	Wandstück	Weserbergland
-------------------	------------	----------------	-------	-----	-----------	---------------

DM mm      Wandstärke mm: 3,3 Scherben: grau

einzelne schwarze Partikel      fast vollständig gesintert, einzelne Poren offen  
Oberfläche aussen: rotbraun      glänzend engobiert  
Oberfläche innen: braun

über      Brandschicht I / 1702

<b>KatalogNr:</b>	<b>225</b>	BRM 0/ Bryggen	14816	K06	Wandstück	Weserbergland
-------------------	------------	----------------	-------	-----	-----------	---------------

DM mm      Wandstärke mm: 3,6 Scherben: hellgrau

fast vollständig gesintert, einzelne Poren offen  
Oberfläche aussen: braun      glänzend engobiert  
fleckig  
Oberfläche innen: grau

über      Brandschicht I / 1702

<b>KatalogNr:</b>	<b>226</b>	BRM 0/ Bryggen	23966	I04	Bodenfragment	Weserbergland
-------------------	------------	----------------	-------	-----	---------------	---------------

Wellenfuß mit Abschnittspuren auf der Standplatte  
Drehriefen

DM mm 80      Wandstärke mm: 3 Scherben: grau  
einzelne schwarze Partikel      fast vollständig gesintert, einzelne Poren offen  
Oberfläche aussen: beige  
einzelne schwarze Partikel  
Oberfläche innen: orange

frühneuzeitlich?

über      Brandschicht I / 1702

<b>KatalogNr:</b>	<b>227</b>	BRM 0/ Bryggen	28296	H04	Bodenfragment	Weserbergland
-------------------	------------	----------------	-------	-----	---------------	---------------

Wellenfuß, aus Standplatte herausgekniffen

DM mm      Wandstärke mm:      Scherben: grau  
fast vollständig gesintert, einzelne Poren offen  
Oberfläche aussen: hellbraun      glänzend engobiert  
Oberfläche innen: beige

über      Brandschicht I / 1702

<b>KatalogNr:</b>	<b>228</b>	BRM 0/ Bryggen	<b>31686</b>	M06	Wandstück mit Henkelfragment	Vorratsgefäß	Weserbergland
-------------------	------------	----------------	--------------	-----	------------------------------	--------------	---------------

Bandhenkel

DM mm      Wandstärke mm: 3 Scherben:grau  
vollständig gesintert, mit siegellackartigem Glanz

Oberfläche aussen: braun      glänzend engobiert

einzelne schwarze Partikel

Oberfläche innen: beige

frühneuzeitlich

über Brandschicht I / 1702

<b>KatalogNr:</b>	<b>229</b>	BRM 0/ Bryggen	<b>33907</b>	M05	Bodenfragment		Weserbergland
-------------------	------------	----------------	--------------	-----	---------------	--	---------------

Wellenfuß, aus Standplatte herausgekniffen

DM mm 80      Wandstärke mm: 3 Scherben:hellgrau mit dunklem Kern

fast vollständig gesintert, einzelne Poren offen

Oberfläche aussen: braun      glänzend engobiert

Oberfläche innen: dunkelbrauengobiert

über Brandschicht I / 1702



<b>KatalogNr:</b>	<b>230</b>	BRM 0/ Bryggen	<b>33933</b>	M05	Wandstück		Weserbergland
-------------------	------------	----------------	--------------	-----	-----------	--	---------------

DM mm      Wandstärke mm: 3,5 Scherben:grau

fast vollständig gesintert, einzelne Poren offen

Oberfläche aussen: hellbraun      glänzend engobiert

einzelne schwarze Partikel

Oberfläche innen: beige      einzelne schwarze Partikel

über Brandschicht I / 1702

<b>KatalogNr:</b>	<b>231</b>	BRM 0/ Bryggen	<b>33933</b>	M05	Wandstück		Weserbergland
-------------------	------------	----------------	--------------	-----	-----------	--	---------------

Zierleisten

DM mm      Wandstärke mm: 3,8 Scherben:grau mit hellerem Kern

fast vollständig gesintert, einzelne Poren offen

Oberfläche aussen: rotbraun      glänzend engobiert

Oberfläche innen: hellbraun      engobiert

über Brandschicht I / 1702

<b>KatalogNr:</b>	<b>232</b>	BRM 0/ Bryggen	<b>33949</b>	M06	Wandstück		Weserbergland
-------------------	------------	----------------	--------------	-----	-----------	--	---------------

DM mm      Wandstärke mm: 3,5 Scherben:grau

fast vollständig gesintert, einzelne Poren offen

Oberfläche aussen: grau mit größeren braunen Flecken      glänzend engobiert

Oberfläche innen: dunkelbrauengobiert

über Brandschicht I / 1702

<b>KatalogNr:</b> 233	BRM 0/ Bryggen	34178	M05	Wandstück	Weserbergland
-----------------------	----------------	-------	-----	-----------	---------------

DM mm      Wandstärke mm: 2 Scherben:hellgrau

fast vollständig gesintert, einzelne Poren offen

Oberfläche aussen: rotbraun      glänzend engobiert

Oberfläche innen: braun      engobiert

über      Brandschicht I / 1702

<b>KatalogNr:</b> 234	BRM 0/ Bryggen	34207	M06	Wandstück	Weserbergland
-----------------------	----------------	-------	-----	-----------	---------------

Zierleisten

DM mm      Wandstärke mm: 3,5 Scherben:grau

fast vollständig gesintert, einzelne Poren offen

Oberfläche aussen: rotbraun      engobiert

Oberfläche innen: orange      engobiert

über      Brandschicht I / 1702

<b>KatalogNr:</b> 235	BRM 0/ Bryggen	34269	M05	Randstück	Weserbergland
-----------------------	----------------	-------	-----	-----------	---------------

trichterartig ausgestellter  
Steilrand

DM mm 70      Wandstärke mm: 3 Scherben:grau

fast vollständig gesintert, einzelne Poren offen

Oberfläche aussen: grau mit größeren braunen Flecken

Oberfläche innen: grau      einzelne schwarze Partikel

über      Brandschicht I / 1702

<b>KatalogNr:</b> 236	BRM 0/ Bryggen	34269	M05	Wandstück	Weserbergland
-----------------------	----------------	-------	-----	-----------	---------------

DM mm      Wandstärke mm: 3,5 Scherben:grau

fast vollständig gesintert, einzelne Poren offen

Oberfläche aussen: braun      engobiert

Oberfläche innen: braun      engobiert

über      Brandschicht I / 1702

<b>KatalogNr:</b> 237	BRM 0/ Bryggen	34736	M06	Wandstück	Weserbergland
-----------------------	----------------	-------	-----	-----------	---------------

DM mm      Wandstärke mm: 2,5 Scherben:grau

fast vollständig gesintert, einzelne Poren offen

Oberfläche aussen: braun      engobiert

rötliche Flecken

Oberfläche innen: grau      rötliche Flecken

über      Brandschicht I / 1702

<b>KatalogNr:</b> 238	BRM 0/ Bryggen	55434		Bodenfragment	Weserbergland
-----------------------	----------------	-------	--	---------------	---------------

Wellenfuß, aus Standplatte herausgekniffen

DM mm 100      Wandstärke mm: 3 Scherben:beige

fast vollständig gesintert, einzelne Poren offen

Oberfläche aussen: grau

Oberfläche innen: grau

über      Brandschicht I / 1702

<b>KatalogNr:</b> 239	BRM 0/ Bryggen	55852	Bodenfragment	Weserbergland
-----------------------	----------------	-------	---------------	---------------

Wellenfuß mit Abschnittspuren auf der Standplatte  
DM mm 110 Wandstärke mm: 4 Scherben: grau

fast vollständig gesintert, einzelne Poren offen  
Oberfläche aussen: hellbraun glänzend engobiert  
einzelne schwarze Partikel  
Oberfläche innen: hellbraun glänzend engobiert einzelne schwarze Partikel

über Brandschicht I / 1702

<b>KatalogNr:</b> 240	BRM 0/ Bryggen	55852	Bodenfragment	Weserbergland
-----------------------	----------------	-------	---------------	---------------

Wellenfuß, aus Standplatte herausgekniffen  
DM mm 120 Wandstärke mm: 5 Scherben: weißlich

vollständig gesintert, mit siegellackartigem Glanz  
Oberfläche aussen: hellbeige glänzend engobiert  
Oberfläche innen: hellbeige

über Brandschicht I / 1702

<b>KatalogNr:</b> 241	BRM 0/ Bryggen	55852	Bodenfragment	Weserbergland
-----------------------	----------------	-------	---------------	---------------

Wellenfuß, aus Standplatte herausgekniffen  
DM mm 120 Wandstärke mm: 5 Scherben: hellgrau

vollständig gesintert, mit siegellackartigem Glanz  
Oberfläche aussen: hellbraun glänzend engobiert  
einzelne schwarze Partikel  
Oberfläche innen: beige



über Brandschicht I / 1702

<b>KatalogNr:</b> 242	BRM 0/ Bryggen	55854	Wandstück	Weserbergland
-----------------------	----------------	-------	-----------	---------------

Zierleisten  
DM mm Wandstärke mm: 2,5 Scherben: grau  
fast vollständig gesintert, einzelne Poren offen  
Oberfläche aussen: rotbraun glänzend engobiert  
Oberfläche innen: rotbraun glänzend engobiert



über Brandschicht I / 1702

<b>KatalogNr:</b> 243	BRM 0/ Bryggen	55854	Wandstück	Weserbergland
-----------------------	----------------	-------	-----------	---------------

DM mm Wandstärke mm: 4,5 Scherben: grau

einzelne schwarze Partikel fast vollständig gesintert, einzelne Poren offen  
Oberfläche aussen: grau mit größeren braunen Flecken glänzend engobiert  
einzelne schwarze Partikel  
Oberfläche innen: hellbraun engobiert einzelne schwarze Partikel

über Brandschicht I / 1702



<b>KatalogNr:</b> 244	BRM 0/ Bryggen	55854	Wandstück	Weserbergland
-----------------------	----------------	-------	-----------	---------------

DM mm      Wandstärke mm: 4,5 Scherben: grau

einzelne schwarze Partikel      fast vollständig gesintert, einzelne Poren offen

Oberfläche aussen: grau mit größeren braunen Flecken      glänzend engobiert

einzelne schwarze Partikel

Oberfläche innen: hellbraun      engobiert      einzelne schwarze Partikel

über      Brandschicht I / 1702

<b>KatalogNr:</b> 245	BRM 0/ Bryggen	55854	Wandstück	Weserbergland
-----------------------	----------------	-------	-----------	---------------

DM mm      Wandstärke mm: 4,5 Scherben: grau

einzelne schwarze Partikel      fast vollständig gesintert, einzelne Poren offen

Oberfläche aussen: grau mit größeren braunen Flecken      glänzend engobiert

einzelne schwarze Partikel

Oberfläche innen: hellbraun      engobiert      einzelne schwarze Partikel

über      Brandschicht I / 1702

<b>KatalogNr:</b> 246	BRM 0/ Bryggen	55854	Wandstück	Weserbergland
-----------------------	----------------	-------	-----------	---------------

DM mm      Wandstärke mm: 4,5 Scherben: grau

einzelne schwarze Partikel      fast vollständig gesintert, einzelne Poren offen

Oberfläche aussen: grau mit größeren braunen Flecken      glänzend engobiert

einzelne schwarze Partikel

Oberfläche innen: hellbraun      engobiert      einzelne schwarze Partikel

über      Brandschicht I / 1702

<b>KatalogNr:</b> 247	BRM 0/ Bryggen	55854	Wandstück	Weserbergland
-----------------------	----------------	-------	-----------	---------------

DM mm      Wandstärke mm: 4,5 Scherben: grau

einzelne schwarze Partikel      fast vollständig gesintert, einzelne Poren offen

Oberfläche aussen: grau mit größeren braunen Flecken      glänzend engobiert

einzelne schwarze Partikel

Oberfläche innen: hellbraun      engobiert      einzelne schwarze Partikel

über      Brandschicht I / 1702

<b>KatalogNr:</b> 248	BRM 0/ Bryggen	55981	004 Bodenfragment	Weserbergland
-----------------------	----------------	-------	-------------------	---------------

Wellenfuß, aus Standplatte herausgekniffen

DM mm 100      Wandstärke mm: 3 Scherben: grau mit hellerem Kern

fast vollständig gesintert, einzelne Poren offen

Oberfläche aussen: hellbraun      glänzend engobiert

Oberfläche innen: hellbraun      glänzend engobiert

über      Brandschicht II / 1476



**KatalogNr:** **249** BRM 0/ Bryggen 56865 P02 Randstück Krug Weserbergland

Karniesrand Zg.Nr. 34

DM mm 80 Wandstärke mm: 3,5 Scherben:dunkelgrau

fast vollständig gesintert, einzelne Poren offen

Oberfläche aussen: rotbraun engobiert

fleckig

Oberfläche innen: grau rötliche Flecken

über Brandschicht II / 1476



**KatalogNr:** **250** BRM 0/ Bryggen 66309 Q01 Wandstück Weserbergland

DM mm Wandstärke mm: 3,5 Scherben:grau

fast vollständig gesintert, einzelne Poren offen

Oberfläche aussen: braun glänzend engobiert

Oberfläche innen: braun glänzend engobiert

über Brandschicht II / 1476

**KatalogNr:** **251** BRM 0/ Bryggen 78504 O06 Randstück Weserbergland

Steilrand mit Halsleiste

DM mm 80 Wandstärke mm: 3,5 Scherben:hellgrau

fast vollständig gesintert, einzelne Poren offen

Oberfläche aussen: rotbraun engobiert

Oberfläche innen: braun engobiert

über Brandschicht I / 1702

**KatalogNr:** **252** BRM 0/ Bryggen 04250 L08 Wandstück Weserbergland

DM mm Wandstärke mm: 3,5 Scherben:grau

fast vollständig gesintert, einzelne Poren offen

Oberfläche aussen: braun glänzend engobiert

fleckig

Oberfläche innen: grau nicht engobiert

unter Brandschicht I / 1702

**KatalogNr:** **253** BRM 0/ Bryggen 35970 M04 Wandstück Weserbergland

DM mm Wandstärke mm: 3 Scherben:grau

fast vollständig gesintert, einzelne Poren offen

Oberfläche aussen: rotbraun engobiert

Oberfläche innen: rotbraun engobiert

unter Brandschicht II / 1476

**KatalogNr:** **254** BRM 0/ Bryggen 47123 N03 Wandstück Weserbergland

doppelte Zierleisten

DM mm Wandstärke mm: 3,5 Scherben:grau

fast vollständig gesintert, einzelne Poren offen

Oberfläche aussen: braun glänzend engobiert

Oberfläche innen: braun engobiert

unter Brandschicht II / 1476

<b>KatalogNr:</b> 255	BRM 0/ Bryggen	06251 H11	Wandstück	Weserbergland
-----------------------	----------------	-----------	-----------	---------------

DM mm Wandstärke mm: 4 Scherben: grau

einzelne schwarze Partikel fast vollständig gesintert, einzelne Poren offen  
 Oberfläche aussen: braun glänzend engobiert  
 einzelne schwarze Partikel  
 Oberfläche innen: grau rötliche Flecken

südlich Abtritt 008 ca. Brandschicht III / 1413

<b>KatalogNr:</b> 256	BRM 0/ Bryggen	02009 H12	Randstück	Weserbergland
-----------------------	----------------	-----------	-----------	---------------

Karniesrand  
 Bandhenkel Rollstempeldekoration (römisches Zahlenmuster)  
 DM mm 65 Wandstärke mm: 3,5 Scherben: dunkelgrau

schwarze und weißliche Partikel fast vollständig gesintert, einzelne Poren offen  
 Oberfläche aussen: rotbraun glänzend engobiert  
 einzelne schwarze Partikel  
 Oberfläche innen: rotbraun engobiert rötliche Flecken

in Abtritt 017 über Brandschicht IV/ 1332

<b>KatalogNr:</b> 257	BRM 0/ Bryggen	25749 K06	Randstück	kleiner Krug	Weserbergland
-----------------------	----------------	-----------	-----------	--------------	---------------

Dornrand Zg.Nr. 9  
 DM mm 60 Wandstärke mm: 3 Scherben: grau

fast vollständig gesintert, einzelne Poren offen  
 Oberfläche aussen: braun engobiert  
 Oberfläche innen: grau



im nördlic Almenning / freier Platz über Brandschicht IV/ 1332

<b>KatalogNr:</b> 258	BRM 0/ Bryggen	25749 K06	Wandstück	Weserbergland
-----------------------	----------------	-----------	-----------	---------------

Zierleisten  
 DM mm Wandstärke mm: 3,5 Scherben: grau  
 fast vollständig gesintert, einzelne Poren offen  
 Oberfläche aussen: braun glänzend engobiert  
 rötliche Flecken  
 Oberfläche innen: grau

im nördlic Almenning / freier Platz über Brandschicht IV/ 1332

<b>KatalogNr:</b> 259	BRM 0/ Bryggen	25834 K06	Bodenfragment	Weserbergland
-----------------------	----------------	-----------	---------------	---------------

Wellenfuß, aus Standplatte herausgekniffen  
 DM mm 80 Wandstärke mm: 3 Scherben: grau mit hellerem Kern

fast vollständig gesintert, einzelne Poren offen  
 Oberfläche aussen: braun glänzend engobiert  
 Oberfläche innen: beige

im nördlic Almenning / freier Platz über Brandschicht IV/ 1332



<b>KatalogNr:</b> 260	BRM 0/ Bryggen	25834 K06	Wandstück	Weserbergland
-----------------------	----------------	-----------	-----------	---------------

Drehriefen Zierleisten mit Fingerkniffen  
 DM mm Wandstärke mm: 3 Scherben: grau  
 einzelne schwarze Partikel fast vollständig gesintert, einzelne Poren offen  
 Oberfläche aussen: braun glänzend engobiert  
 rötliche Flecken  
 Oberfläche innen: braun engobiert



im nördlic Almenning / freier Platz über Brandschicht IV/ 1332

<b>KatalogNr:</b> 261	BRM 0/ Bryggen	25834 K06	Bodenfragment	Weserbergland
-----------------------	----------------	-----------	---------------	---------------

Wellenfuß mit Abschnittspuren auf der Standplatte  
 DM mm 120 Wandstärke mm: 5 Scherben: grau

einzelne schwarze Partikel fast vollständig gesintert, einzelne Poren offen  
 Oberfläche aussen: grau  
 körnige Textur  
 Oberfläche innen: grau



im nördlic Almenning / freier Platz über Brandschicht IV/ 1332

<b>KatalogNr:</b> 262	BRM 0/ Bryggen	25834 K06	Wandstück	Weserbergland
-----------------------	----------------	-----------	-----------	---------------

DM mm Wandstärke mm: 3 Scherben: grau  
 fast vollständig gesintert, einzelne Poren offen  
 Oberfläche aussen: grau mit größeren braunen Flecken glänzend engobiert  
 grau  
 Oberfläche innen:

im nördlic Almenning / freier Platz über Brandschicht IV/ 1332

<b>KatalogNr:</b> 263	BRM 0/ Bryggen	24714 K06	Wandstück	Weserbergland
-----------------------	----------------	-----------	-----------	---------------

Zierleisten  
 DM mm Wandstärke mm: 3 Scherben: beige  
 einzelne schwarze Partikel fast vollständig gesintert, einzelne Poren offen  
 Oberfläche aussen: braun glänzend engobiert  
 einzelne schwarze Partikel  
 Oberfläche innen: braun engobiert einzelne schwarze Partikel



im nördlic Almenning / freier Platz auf Brandschicht III / 1413 Niveau

<b>KatalogNr:</b> 264	BRM 0/ Bryggen	24777 K06	Wandstück	Weserbergland
-----------------------	----------------	-----------	-----------	---------------

Drehriefen Zierleisten  
 DM mm Wandstärke mm: 4 Scherben: grau  
 einzelne schwarze Partikel fast vollständig gesintert, einzelne Poren offen  
 Oberfläche aussen: grau mit größeren braunen Flecken glänzend engobiert  
 einzelne schwarze Partikel  
 Oberfläche innen: hellbraun engobiert kleine schwarze Partikel



im nördlic Almenning / freier Platz über Brandschicht III / 1413

<b>KatalogNr:</b> 265	BRM 0/ Bryggen	25739	K06	Wandstück	Weserbergland
-----------------------	----------------	-------	-----	-----------	---------------

DM mm      Wandstärke mm: 4,8 Scherben: grau

etliche schwarze Flecken / Partikel      fast vollständig gesintert, einzelne Poren offen  
 Oberfläche aussen: rotbraun      engobiert  
 rötliche Flecken  
 Oberfläche innen: grau      rötliche Flecken

im südlic Almenning / freier Platz      über      Brandschicht IV/ 1332

<b>KatalogNr:</b> 266	BRM 0/ Bryggen	26043	K06	Wandstück	Weserbergland
-----------------------	----------------	-------	-----	-----------	---------------

Zierleisten

DM mm      Wandstärke mm: 3,5 Scherben: grau

einzelne schwarze Partikel      fast vollständig gesintert, einzelne Poren offen  
 Oberfläche aussen: braun      glänzend engobiert  
 Oberfläche innen: braun      engobiert      körnige Textur

im südlic Almenning / freier Platz      über      Brandschicht IV/ 1332

<b>KatalogNr:</b> 267	BRM 0/ Bryggen	26043	K06	Wandstück	Weserbergland
-----------------------	----------------	-------	-----	-----------	---------------

DM mm      Wandstärke mm: 4 Scherben: grau

einzelne schwarze Partikel      fast vollständig gesintert, einzelne Poren offen  
 Oberfläche aussen: braun      glänzend engobiert  
 rötliche Flecken  
 Oberfläche innen: braun      engobiert      einzelne schwarze Partikel

im südlic Almenning / freier Platz      über      Brandschicht IV/ 1332

<b>KatalogNr:</b> 268	BRM 0/ Bryggen	27509	L07	Wandstück	Weserbergland
-----------------------	----------------	-------	-----	-----------	---------------

DM mm      Wandstärke mm: 5 Scherben: grau mit hellerem Kern

einzelne schwarze Partikel      fast vollständig gesintert, einzelne Poren offen  
 Oberfläche aussen: hellbraun      glänzend engobiert  
 einzelne schwarze Partikel  
 Oberfläche innen: hellbeige      einzelne schwarze Partikel

im südlic Almenning / freier Platz      über      Brandschicht IV/ 1332

<b>KatalogNr:</b> 269	BRM 0/ Bryggen	27963	K07	Wandstück	Weserbergland
-----------------------	----------------	-------	-----	-----------	---------------

Zierleisten

DM mm      Wandstärke mm: 5 Scherben: grau

fast vollständig gesintert, einzelne Poren offen  
 Oberfläche aussen: grau mit größeren braunen Flecken  
 Oberfläche innen: rotbraun      engobiert      rötliche Flecken

im südlic Almenning / freier Platz      unter      Brandschicht IV/ 1332



<b>KatalogNr:</b> 270	BRM 0/ Bryggen	27964	K07	Wandstück	Weserbergland
-----------------------	----------------	-------	-----	-----------	---------------

DM mm      Wandstärke mm: 4 Scherben: grau

fast vollständig gesintert, einzelne Poren offen

Oberfläche aussen: braun      engobiert

Oberfläche innen: braun      engobiert

im südlic Almenning / freier Platz      unter Brandschicht IV/ 1332

<b>KatalogNr:</b> 271	BRM 0/ Bryggen	23941	K06	Randstück	Weserbergland
-----------------------	----------------	-------	-----	-----------	---------------

Dornrand

DM mm 70      Wandstärke mm: 3 Scherben: dunkelgrau

fast vollständig gesintert, einzelne Poren offen

Oberfläche aussen: braun      glänzend engobiert

einzelne schwarze Partikel

Oberfläche innen: grau

im südlic Almenning / freier Platz      über Brandschicht III / 1413

<b>KatalogNr:</b> 272	BRM 0/ Bryggen	23942	K06	Bodenfragment	Weserbergland
-----------------------	----------------	-------	-----	---------------	---------------

Wellenfuß mit Abschnittspuren auf der Standplatte

DM mm 80      Wandstärke mm: Scherben: grau

fast vollständig gesintert, einzelne Poren offen

Oberfläche aussen: grau

Oberfläche innen: grau

im südlic Almenning / freier Platz      über Brandschicht III / 1413



<b>KatalogNr:</b> 273	BRM 0/ Bryggen	24463	K06	Bodenfragment	Weserbergland
-----------------------	----------------	-------	-----	---------------	---------------

Wellenfuß mit Abschnittspuren auf der Standplatte

DM mm 130      Wandstärke mm: 4 Scherben: grau

einzelne schwarze Partikel      fast vollständig gesintert, einzelne Poren offen

Oberfläche aussen: grau

Oberfläche innen: grau

im südlic Almenning / freier Platz      unter Brandschicht III / 1413

<b>KatalogNr:</b> 274	BRM 0/ Bryggen	24463	K06	Wandstück	Weserbergland
-----------------------	----------------	-------	-----	-----------	---------------

DM mm      Wandstärke mm: 4 Scherben: grau

einzelne schwarze Partikel      fast vollständig gesintert, einzelne Poren offen

Oberfläche aussen: grau

Oberfläche innen: grau

im südlic Almenning / freier Platz      unter Brandschicht III / 1413

<b>KatalogNr:</b> 275	BRM 0/ Bryggen	23983	K06	Wandstück	Weserbergland
-----------------------	----------------	-------	-----	-----------	---------------

DM mm      Wandstärke mm: Scherben: grau

fast vollständig gesintert, einzelne Poren offen

Oberfläche aussen: rotbraun      engobiert

Oberfläche innen: grau      rötliche Flecken

im südlic Almenning / freier Platz      über Brandschicht II / 1476



<b>KatalogNr:</b> 276	BRM 0/ Bryggen	22147 L06	Wandstück	Weserbergland
-----------------------	----------------	-----------	-----------	---------------

DM mm      Wandstärke mm: 3,5 Scherben: grau

einzelne schwarze Partikel      fast vollständig gesintert, einzelne Poren offen  
 Oberfläche aussen: rotbraun      engobiert  
 Oberfläche innen: rotbraun      engobiert

im südlic Almenning / freier Platz      ca.      Brandschicht II / 1476

<b>KatalogNr:</b> 277	BRM 0/ Bryggen	24060 L06	Randstück	Weserbergland
-----------------------	----------------	-----------	-----------	---------------

Dornrand

DM mm 70      Wandstärke mm: 3,5 Scherben: grau

fast vollständig gesintert, einzelne Poren offen  
 Oberfläche aussen: rotbraun      glänzend engobiert  
 Oberfläche innen: rotbraun      glänzend engobiert

im südlic Almenning / freier Platz      ca.      Brandschicht II / 1476



<b>KatalogNr:</b> 278	BRM 0/ Bryggen	24051 L06	Randstück	Krug	Weserbergland
-----------------------	----------------	-----------	-----------	------	---------------

Dornrand

Drehriefen      Zierleisten mit Fingerkniffen

DM mm 80      Wandstärke mm: 3,5 Scherben: grau

einzelne schwarze Partikel      fast vollständig gesintert, einzelne Poren offen  
 Oberfläche aussen: braun      engobiert  
 Oberfläche innen: braun      engobiert

im südlic Almenning / freier Platz      unter      Brandschicht II / 1476



<b>KatalogNr:</b> 279	BRM 0/ Bryggen	24051 L06	Wandstück	Weserbergland
-----------------------	----------------	-----------	-----------	---------------

Zierleisten

DM mm      Wandstärke mm: 4,5 Scherben: grau

einzelne schwarze Partikel      fast vollständig gesintert, einzelne Poren offen  
 Oberfläche aussen: braun      glänzend engobiert  
 einzelne schwarze Partikel  
 Oberfläche innen: grau

im südlic Almenning / freier Platz      unter      Brandschicht II / 1476

<b>KatalogNr:</b> 280	BRM 0/ Bryggen	02551 L12	Randstück	Weserbergland
-----------------------	----------------	-----------	-----------	---------------

Dornrand

DM mm 70      Wandstärke mm: 3,3 Scherben: grau

einzelne schwarze Partikel      fast vollständig gesintert, einzelne Poren offen  
 Oberfläche aussen: rotbraun      glänzend engobiert  
 einzelne schwarze Partikel  
 Oberfläche innen: grau      nicht engobiert      einzelne schwarze Partikel

in      Almenning / freier Platz      auf      Brandschicht IV/ 1332  
 Niveau



**KatalogNr:** **281** BRM 0/ Bryggen 03004 K12 Randstück Weserbergland

Domrand

Drehriefen

DM mm 60 Wandstärke mm: 3,5 Scherben: grau

fast vollständig gesintert, einzelne Poren offen

Oberfläche aussen: rotbraun

engobiert

Oberfläche innen: grau

in Almenning / freier Platz

über Brandschicht IV/ 1332

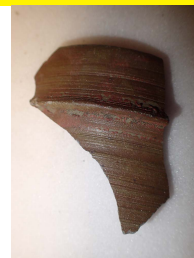

**KatalogNr:** **282** BRM 0/ Bryggen 03004 K12 Wandstück Weserbergland

DM mm Wandstärke mm: 5 Scherben: grau mit hellerem Kern

einzelne schwarze Partikel

fast vollständig gesintert, einzelne Poren offen

Oberfläche aussen: braun

glänzend engobiert

rötliche Flecken

Oberfläche innen: braun

rötliche Flecken

in Almenning / freier Platz

über Brandschicht IV/ 1332

**KatalogNr:** **283** BRM 0/ Bryggen 03004 K12 Wandstück Weserbergland

DM mm Wandstärke mm: 5 Scherben: grau mit hellerem Kern

einzelne schwarze Partikel

fast vollständig gesintert, einzelne Poren offen

Oberfläche aussen: braun

glänzend engobiert

rötliche Flecken

Oberfläche innen: braun

rötliche Flecken

in Almenning / freier Platz

über Brandschicht IV/ 1332

**KatalogNr:** **284** BRM 0/ Bryggen 03054 L12 Henkelfragment Weserbergland

dicker, gekelter Bandhenkel

DM mm Wandstärke mm: Scherben: grau

etliche schwarze Flecken / Partikel

fast vollständig gesintert, einzelne Poren offen

Oberfläche aussen: rotbraun

glänzend engobiert

fleckig

Oberfläche innen:

in Almenning / freier Platz

über Brandschicht IV/ 1332

**KatalogNr:** **285** BRM 0/ Bryggen 03332 L12 Wandstück Weserbergland

DM mm Wandstärke mm: 4 Scherben: dunkelgrau

einzelne schwarze Partikel

fast vollständig gesintert, einzelne Poren offen

Oberfläche aussen: rotbraun

engobiert

Oberfläche innen: rotbraun

rötliche Flecken

in Almenning / freier Platz

über Brandschicht IV/ 1332



<b>KatalogNr:</b> 286	BRM 0/ Bryggen	01480	G12	Bodenfragment		Weserbergland
-----------------------	----------------	-------	-----	---------------	--	---------------

Wellenfuß, aus Standplatte herausgekniffen

DM mm 100 Wandstärke mm: 4 Scherben: grau

einzelne schwarze Partikel fast vollständig gesintert, einzelne Poren offen

Oberfläche aussen: dunkelbraun glänzend engobiert

Oberfläche innen: grau

in Almenning / freier Platz unter Brandschicht IIIb/ 1393

<b>KatalogNr:</b> 287	BRM 0/ Bryggen	01709	H12	Randstück	Krug	Weserbergland
-----------------------	----------------	-------	-----	-----------	------	---------------

Dornrand

DM mm 60 Wandstärke mm: 3 Scherben: hellbeige

fast vollständig gesintert, einzelne Poren offen

Oberfläche aussen: graubraun Engobeflecken

Oberfläche innen: braun engobiert

in Almenning / freier Platz unter Brandschicht IIIb/ 1393

<b>KatalogNr:</b> 288	BRM 0/ Bryggen	01709	H12	Bodenfragment	Krug	Weserbergland
-----------------------	----------------	-------	-----	---------------	------	---------------

Wellenfuß, aus Standplatte herausgekniffen

DM mm 90 Wandstärke mm: 4 Scherben: hellbeige

fast vollständig gesintert, einzelne Poren offen

Oberfläche aussen: graubraun Engobeflecken

Oberfläche innen: braun engobiert

in Almenning / freier Platz unter Brandschicht IIIb/ 1393

<b>KatalogNr:</b> 289	BRM 0/ Bryggen	01709	H12	Wandstück	Krug	Weserbergland
-----------------------	----------------	-------	-----	-----------	------	---------------

flacher Bandhenkel Zierleisten

DM mm Wandstärke mm: 3,5 Scherben: hellbeige

fast vollständig gesintert, einzelne Poren offen

Oberfläche aussen: graubraun Engobeflecken

Oberfläche innen: braun engobiert

in Almenning / freier Platz unter Brandschicht IIIb/ 1393

<b>KatalogNr:</b> 290	BRM 0/ Bryggen	02148	H12	Randstück		Weserbergland
-----------------------	----------------	-------	-----	-----------	--	---------------

Dornrand

DM mm 70 Wandstärke mm: 2,5 Scherben: beige

fast vollständig gesintert, einzelne Poren offen

Oberfläche aussen: braun glänzend engobiert

rötliche Flecken

Oberfläche innen: braun engobiert

in Almenning / freier Platz unter Brandschicht IIIb/ 1393

<b>KatalogNr:</b> 291	BRM 0/ Bryggen	02157	H12	Randstück		Weserbergland
-----------------------	----------------	-------	-----	-----------	--	---------------

Steilrand

DM mm 80 Wandstärke mm: 4 Scherben: beige

vollständig gesintert, mit siegellackartigem Glanz

Oberfläche aussen: hellgrau Engobeflecken

Oberfläche innen: dunkelbrau engobiert

in Almenning / freier Platz unter Brandschicht IIIb/ 1393

<b>KatalogNr:</b> 292	BRM 0/ Bryggen	02695	H12	Randstück	Weserbergland
-----------------------	----------------	-------	-----	-----------	---------------

Dornrand

DM mm 60 Wandstärke mm: 3,3 Scherben: grau

einzelne schwarze Partikel fast vollständig gesintert, einzelne Poren offen  
 Oberfläche aussen: hellbraun glänzend engobiert  
 einzelne schwarze Partikel  
 Oberfläche innen: grau einzelne schwarze Partikel

in Almenning / freier Platz unter Brandschicht IIIb/ 1393

<b>KatalogNr:</b> 293	BRM 0/ Bryggen	02763	H12	Wandstück	birnenförmiger Krug	Weserbergland
-----------------------	----------------	-------	-----	-----------	---------------------	---------------

Zierleisten mit Fingerkniffen

DM mm Wandstärke mm: 3 Scherben: beige

fast vollständig gesintert, einzelne Poren offen  
 Oberfläche aussen: braun glänzend engobiert  
 Oberfläche innen: braun glänzend engobiert

in Almenning / freier Platz unter Brandschicht IIIb/ 1393



<b>KatalogNr:</b> 294	BRM 0/ Bryggen	02929	H12	Bodenfragment	Weserbergland
-----------------------	----------------	-------	-----	---------------	---------------

Wellenfuß, aus Standplatte herausgekniffen

DM mm 80 Wandstärke mm: 3,5 Scherben: grau

etliche schwarze Flecken / Partikel fast vollständig gesintert, einzelne Poren offen  
 Oberfläche aussen: braun glänzend engobiert  
 rötliche Flecken  
 Oberfläche innen: braun glänzend engobiert kleine schwarze Partikel

in Almenning / freier Platz unter Brandschicht IIIb/ 1393



<b>KatalogNr:</b> 295	BRM 0/ Bryggen	02818	H12	Wandstück mit Henkelfragment	Weserbergland
-----------------------	----------------	-------	-----	------------------------------	---------------

Bandhenkel

DM mm Wandstärke mm: 3,5 Scherben: grau

einzelne schwarze Partikel fast vollständig gesintert, einzelne Poren offen  
 Oberfläche aussen: braun glänzend engobiert  
 rötliche Flecken  
 Oberfläche innen: hellbraun

in Almenning / freier Platz ca. Brandschicht III / 1413

<b>KatalogNr:</b> 296	BRM 0/ Bryggen	02818	H12	Bodenfragment	Weserbergland
-----------------------	----------------	-------	-----	---------------	---------------

Wellenfuß mit Abschnittspuren auf der Standplatte

Zg.Nr. 18

DM mm 75 Wandstärke mm: 2,8 Scherben: grau mit hellerem Kern

einzelne schwarze Partikel fast vollständig gesintert, einzelne Poren offen  
 Oberfläche aussen: braun engobiert  
 kleine schwarze Partikel  
 Oberfläche innen: braun kleine schwarze Partikel

größeres Fragment

in Almenning / freier Platz ca. Brandschicht III / 1413



<b>KatalogNr:</b> 297	BRM 0/ Bryggen	03109 K12 Bodenfragment	Weserbergland
-----------------------	----------------	-------------------------	---------------

Wellenfuß

DM mm 110 Wandstärke mm: 3,5 Scherben: grau

etliche schwarze Flecken / Partikel fast vollständig gesintert, einzelne Poren offen

Oberfläche aussen: rotbraun engobiert

rötliche Flecken

Oberfläche innen: braun rötliche Flecken

in Almenning / freier Platz unter Brandschicht III / 1413

<b>KatalogNr:</b> 298	BRM 0/ Bryggen	03109 K12 Wandstück	Weserbergland
-----------------------	----------------	---------------------	---------------

DM mm Wandstärke mm: 3,5 Scherben: grau

etliche schwarze Flecken / Partikel fast vollständig gesintert, einzelne Poren offen

Oberfläche aussen: rotbraun engobiert

rötliche Flecken

Oberfläche innen: braun rötliche Flecken

in Almenning / freier Platz unter Brandschicht III / 1413



<b>KatalogNr:</b> 299	BRM 0/ Bryggen	24887 K06 Wandstück	Weserbergland
-----------------------	----------------	---------------------	---------------

Zierleisten mit Fingerkniffen

DM mm Wandstärke mm: 3 Scherben: beige

einzelne schwarze Partikel vollständig gesintert, mit sieglackartigem Glanz

Oberfläche aussen: braun glänzend engobiert

fleckig

Oberfläche innen: hellbraun engobiert einzelne schwarze Partikel

in Almenning / freier Platz unter Brandschicht III / 1413



<b>KatalogNr:</b> 300	BRM 0/ Bryggen	24887 K06 Randstück	Weserbergland
-----------------------	----------------	---------------------	---------------

Dornrand

DM mm 70 Wandstärke mm: 3 Scherben: grau

einzelne schwarze Partikel fast vollständig gesintert, einzelne Poren offen

Oberfläche aussen: braun glänzend engobiert

rötliche Flecken

Oberfläche innen: grau rötliche Flecken

in Almenning / freier Platz unter Brandschicht III / 1413



<b>KatalogNr:</b> 301	BRM 0/ Bryggen	24887 K06 Wandstück	Weserbergland
-----------------------	----------------	---------------------	---------------

Zierleisten

DM mm Wandstärke mm: 3 Scherben: grau

einzelne schwarze Partikel fast vollständig gesintert, einzelne Poren offen

Oberfläche aussen: dunkelbraun glänzend engobiert

Oberfläche innen: hellbraun engobiert einzelne schwarze Partikel

in Almenning / freier Platz unter Brandschicht III / 1413

<b>KatalogNr:</b>	<b>302</b> BRM 0/ Bryggen	23630	K06	Wandstück	Weserbergland
-------------------	---------------------------	-------	-----	-----------	---------------

DM mm      Wandstärke mm: 4 Scherben:grau

etliche schwarze Flecken / Partikel      fast vollständig gesintert, einzelne Poren offen  
Oberfläche aussen: beige      engobiert

rötliche Flecken

Oberfläche innen: grau      etliche schwarze Flecken / Partikel

in      Almenning / freier Platz      in      Brandschicht II / 1476



<b>KatalogNr:</b>	<b>303</b> BRM 0/ Bryggen	17370	K06	Wandstück	Weserbergland
-------------------	---------------------------	-------	-----	-----------	---------------

DM mm      Wandstärke mm: 5,5 Scherben:grau

einzelne schwarze Partikel      fast vollständig gesintert, einzelne Poren offen  
Oberfläche aussen: braun      glänzend engobiert

fleckig

Oberfläche innen: grau

in      Almenning / freier Platz      über      Brandschicht II / 1476

<b>KatalogNr:</b>	<b>304</b> BRM 0/ Bryggen	16773	K06	Bodenfragment	Apothekenabgabegefäß	Weserbergland (?)
-------------------	---------------------------	-------	-----	---------------	----------------------	-------------------

Standboden mit Abschnittspuren

DM mm 50      Wandstärke mm: 3 Scherben:beige

vollständig gesintert, mit siegellackartigem Glanz

Oberfläche aussen: hellbraun      glänzend engobiert

Oberfläche innen: hellbraun      glänzend engobiert

frühneuzeitlich? Evtl. Sachsen?!

in      Almenning / freier Platz      über      Brandschicht I / 1702



<b>KatalogNr:</b>	<b>305</b> BRM 0/ Bryggen	16773	K06	Randstück	Flasche?	Weserbergland
-------------------	---------------------------	-------	-----	-----------	----------	---------------

S-förmig geschwungen

DM mm      Wandstärke mm: 3 Scherben:grau

etliche schwarze Flecken / Partikel      fast vollständig gesintert, einzelne Poren offen  
Oberfläche aussen: hellbraun

rötliche Flecken

Oberfläche innen: beige      etliche schwarze Flecken / Partikel

frühneuzeitlich?

in      Almenning / freier Platz      über      Brandschicht I / 1702

<b>KatalogNr:</b>	<b>306</b> BRM 0/ Bryggen	24575	K06	Randstück	kleiner Krug	Weserbergland
-------------------	---------------------------	-------	-----	-----------	--------------	---------------

Dornrand      Zg.Nr. 10

Bandhenkel      Zierleisten

DM mm 60      Wandstärke mm: 3 Scherben:grau

fast vollständig gesintert, einzelne Poren offen

Oberfläche aussen: rotbraun      glänzend engobiert

Oberfläche innen: rotbraun      engobiert

unter      Almenning / freier Platz      unter      Brandschicht III / 1413



<b>KatalogNr:</b> 307	BRM 0/ Bryggen	25159	K06	Bodenfragment	Weserbergland
-----------------------	----------------	-------	-----	---------------	---------------

Wellenfuß, aus Standplatte herausgekniffen

DM mm 90 Wandstärke mm: 3 Scherben:weißlich

einzelne schwarze Partikel nicht gesintert, etliche offene Poren  
 Oberfläche aussen: grau mit größeren braunen Flecken glänzend engobiert  
 Oberfläche innen: hellgrau

unter Almenning / freier Platz unter Brandschicht III / 1413

<b>KatalogNr:</b> 308	BRM 0/ Bryggen	25160	K06	Wandstück	Weserbergland
-----------------------	----------------	-------	-----	-----------	---------------

DM mm Wandstärke mm: 3 Scherben:grau

einzelne schwarze Partikel fast vollständig gesintert, einzelne Poren offen  
 Oberfläche aussen: dunkelbraun glänzend engobiert  
 Oberfläche innen: hellbraun engobiert einzelne schwarze Partikel

unter Almenning / freier Platz unter Brandschicht III / 1413

<b>KatalogNr:</b> 309	BRM 0/ Bryggen	25160	K06	Randstück	Weserbergland
-----------------------	----------------	-------	-----	-----------	---------------

Dornrand

DM mm Wandstärke mm: 2,5 Scherben:grau

einzelne schwarze Partikel fast vollständig gesintert, einzelne Poren offen  
 Oberfläche aussen: braun glänzend engobiert  
 Oberfläche innen: braun engobiert

unter Almenning / freier Platz unter Brandschicht III / 1413

<b>KatalogNr:</b> 310	BRM 0/ Bryggen	25160	K06	Wandstück	Weserbergland
-----------------------	----------------	-------	-----	-----------	---------------

DM mm Wandstärke mm: 2,5 Scherben:grau

einzelne schwarze Partikel fast vollständig gesintert, einzelne Poren offen  
 Oberfläche aussen: braun glänzend engobiert  
 rötliche Flecken  
 Oberfläche innen: braun engobiert rötliche Flecken

unter Almenning / freier Platz unter Brandschicht III / 1413

<b>KatalogNr:</b> 311	BRM 0/ Bryggen	48077	L04	Bodenfragment	Weserbergland
-----------------------	----------------	-------	-----	---------------	---------------

Wellenfuß mit Abschnittspuren auf der Standplatte

DM mm 70 Wandstärke mm: Scherben:grau

fast vollständig gesintert, einzelne Poren offen  
 Oberfläche aussen:  
 Oberfläche innen:

in andere Struktur

<b>KatalogNr:</b> 312	BRM 0/ Bryggen	69204	S02	Randstück	Weserbergland
-----------------------	----------------	-------	-----	-----------	---------------

Dornrand

DM mm 80 Wandstärke mm: 2 Scherben:dunkelgrau

fast vollständig gesintert, einzelne Poren offen  
 Oberfläche aussen: rotbraun glänzend engobiert  
 Oberfläche innen: braun engobiert

in andere Struktur

<b>KatalogNr:</b> 313	BRM 0/ Bryggen	69604	S02	Wandstück	Weserbergland
-----------------------	----------------	-------	-----	-----------	---------------

DM mm      Wandstärke mm: 3 Scherben:hellgrau

fast vollständig gesintert, einzelne Poren offen

Oberfläche aussen: rotbraun      glänzend engobiert

Oberfläche innen: braun      engobiert

in      andere Struktur

<b>KatalogNr:</b> 314	BRM 0/ Bryggen	67212	S02	Randstück	Weserbergland
-----------------------	----------------	-------	-----	-----------	---------------

Dornrand

DM mm 80      Wandstärke mm: 2,5 Scherben:grau

fast vollständig gesintert, einzelne Poren offen

Oberfläche aussen: rotbraun      glänzend engobiert

einzelne schwarze Partikel

Oberfläche innen: rotbraun      glänzend engobiert

westlich      andere Struktur



<b>KatalogNr:</b> 315	BRM 0/ Bryggen	67168	S01	Wandstück	Weserbergland
-----------------------	----------------	-------	-----	-----------	---------------

Drehriefen

DM mm      Wandstärke mm: 3 Scherben:hellgrau

fast vollständig gesintert, einzelne Poren offen

Oberfläche aussen: rotbraun      glänzend engobiert

Oberfläche innen: rotbraun      glänzend engobiert

in      andere Struktur      000

<b>KatalogNr:</b> 316	BRM 0/ Bryggen	67170	S01	Wandstück	Weserbergland
-----------------------	----------------	-------	-----	-----------	---------------

DM mm      Wandstärke mm: 4 Scherben:grau

fast vollständig gesintert, einzelne Poren offen

Oberfläche aussen: braun      glänzend engobiert

Oberfläche innen: olive

in      andere Struktur      000

<b>KatalogNr:</b> 317	BRM 0/ Bryggen	67384	S02	Wandstück	Weserbergland
-----------------------	----------------	-------	-----	-----------	---------------

DM mm      Wandstärke mm: 3,5 Scherben:hellgrau

fast vollständig gesintert, einzelne Poren offen

Oberfläche aussen: rotbraun      glänzend engobiert

Oberfläche innen: rotbraun      glänzend engobiert

in      andere Struktur      000

<b>KatalogNr:</b> 318	BRM 0/ Bryggen	67385	S02	Wandstück	Weserbergland
-----------------------	----------------	-------	-----	-----------	---------------

DM mm      Wandstärke mm: 3 Scherben:hellgrau

fast vollständig gesintert, einzelne Poren offen

Oberfläche aussen: braun      glänzend engobiert

einzelne schwarze Partikel

Oberfläche innen: beige      einzelne schwarze Partikel

in      andere Struktur      000

<b>KatalogNr:</b> 319	BRM 0/ Bryggen	67386	S02	Wandstück	Weserbergland
-----------------------	----------------	-------	-----	-----------	---------------

DM mm      Wandstärke mm: 3 Scherben: grau

einzelne schwarze Partikel      fast vollständig gesintert, einzelne Poren offen  
 Oberfläche aussen: braun      glänzend engobiert  
 Oberfläche innen: braun      glänzend engobiert

in      andere Struktur      000

<b>KatalogNr:</b> 320	BRM 0/ Bryggen	67387	S02	Randstück	Weserbergland
-----------------------	----------------	-------	-----	-----------	---------------

Steilrand

DM mm 60      Wandstärke mm: 3 Scherben: beige

fast vollständig gesintert, einzelne Poren offen  
 Oberfläche aussen: rotbraun      glänzend engobiert  
 Oberfläche innen: rotbraun      glänzend engobiert

in      andere Struktur      000

<b>KatalogNr:</b> 321	BRM 0/ Bryggen	67388	S02	Wandstück	Weserbergland
-----------------------	----------------	-------	-----	-----------	---------------

DM mm      Wandstärke mm: 2 Scherben: grau

fast vollständig gesintert, einzelne Poren offen  
 Oberfläche aussen: rotbraun      glänzend engobiert  
 Oberfläche innen: braun      glänzend engobiert

in      andere Struktur      000

<b>KatalogNr:</b> 322	BRM 0/ Bryggen	67540	S02	Wandstück	Weserbergland
-----------------------	----------------	-------	-----	-----------	---------------

DM mm      Wandstärke mm: 3 Scherben: hellgrau

fast vollständig gesintert, einzelne Poren offen  
 Oberfläche aussen: rotbraun      glänzend engobiert  
 Oberfläche innen: rotbraun      glänzend engobiert

in      andere Struktur      000



<b>KatalogNr:</b> 323	BRM 0/ Bryggen	68837	S02	Bodenfragment	Weserbergland
-----------------------	----------------	-------	-----	---------------	---------------

Wellenfuß, aus Standplatte herausgekniffen

DM mm 100      Wandstärke mm: 2,5 Scherben: grau

fast vollständig gesintert, einzelne Poren offen  
 Oberfläche aussen: rotbraun      glänzend engobiert  
 Oberfläche innen: orange      engobiert

in      andere Struktur      000

<b>KatalogNr:</b> 324	BRM 0/ Bryggen	68838	S02	Wandstück	Weserbergland
-----------------------	----------------	-------	-----	-----------	---------------

DM mm      Wandstärke mm: 2 Scherben: grau

fast vollständig gesintert, einzelne Poren offen  
 Oberfläche aussen: rotbraun      glänzend engobiert  
 Oberfläche innen: orange      engobiert

in      andere Struktur      000



<b>KatalogNr:</b> 325	BRM 0/ Bryggen	68839	S02	Wandstück	Weserbergland
-----------------------	----------------	-------	-----	-----------	---------------

DM mm      Wandstärke mm: 2 Scherben: grau

fast vollständig gesintert, einzelne Poren offen

Oberfläche aussen: rotbraun      glänzend engobiert

Oberfläche innen: braun

in      andere Struktur      000

<b>KatalogNr:</b> 326	BRM 0/ Bryggen	47252	L04	Randstück	Weserbergland
-----------------------	----------------	-------	-----	-----------	---------------

trichterartig ausgestellter  
Steilrand

DM mm 100      Wandstärke mm: 3 Scherben: grau

fast vollständig gesintert, einzelne Poren offen

Oberfläche aussen: hellbraun      engobiert

einzelne schwarze Partikel

Oberfläche innen: grau      einzelne schwarze Partikel

nördlich      andere Struktur      000

<b>KatalogNr:</b> 327	BRM 0/ Bryggen	57333	O04	Randstück	Mehrpaßbecher	Weserbergland
-----------------------	----------------	-------	-----	-----------	---------------	---------------

Dornrand      Zg.Nr. 1  
doppelte Zierleisten

DM mm 80      Wandstärke mm: 3 Scherben: orange

fast vollständig gesintert, einzelne Poren offen

Oberfläche aussen: rotbraun      glänzend engobiert

Oberfläche innen: braun      engobiert

pXRF-Provenienz: Coppengrave / Duingen; Probennr. STV      109

spezielles Stück

in      Brunnen      002      über      Brandschicht IV/ 1332

<b>KatalogNr:</b> 328	BRM 0/ Bryggen	64706	O04	Bodenfragment	Weserbergland
-----------------------	----------------	-------	-----	---------------	---------------

Wellenfuß, aus Standplatte herausgekniffen

DM mm 90      Wandstärke mm: 3 Scherben: grau

fast vollständig gesintert, einzelne Poren offen

Oberfläche aussen: braun      glänzend engobiert

rötliche Flecken

Oberfläche innen: grau      rötliche Flecken

in      Brunnen      002      über      Brandschicht IV/ 1332



<b>KatalogNr:</b> 329	BRM 0/ Bryggen	64707	O04	Bodenfragment	Weserbergland
-----------------------	----------------	-------	-----	---------------	---------------

Wellenfuß, aus Standplatte herausgekniffen

DM mm 100      Wandstärke mm: 3 Scherben: dunkelgrau

fast vollständig gesintert, einzelne Poren offen

Oberfläche aussen: grau mit größeren braunen Flecken

Oberfläche innen: dunkelgrau

sekundär gebranntes Fragment

in      Brunnen      002      über      Brandschicht IV/ 1332



<b>KatalogNr:</b> 330	BRM 0/ Bryggen	64859	O04	Wandstück	Weserbergland
-----------------------	----------------	-------	-----	-----------	---------------

DM mm      Wandstärke mm: 3 Scherben: grau

einzelne schwarze Partikel      fast vollständig gesintert, einzelne Poren offen  
 Oberfläche aussen: braun      engobiert  
 einzelne schwarze Partikel  
 Oberfläche innen: braun      engobiert      einzelne schwarze Partikel

in      Brunnen      002      über      Brandschicht IV/ 1332

<b>KatalogNr:</b> 331	BRM 0/ Bryggen	64884	O04	Wandstück	Weserbergland
-----------------------	----------------	-------	-----	-----------	---------------

DM mm      Wandstärke mm: 4,5 Scherben: dunkelgrau

fast vollständig gesintert, einzelne Poren offen  
 Oberfläche aussen: braun      glänzend engobiert  
 rötliche Flecken  
 Oberfläche innen: dunkelgrau

sekundär gebranntes Fragment

in      Brunnen      002      über      Brandschicht IV/ 1332

<b>KatalogNr:</b> 332	BRM 0/ Bryggen	64885	O04	Bodenfragment	Weserbergland
-----------------------	----------------	-------	-----	---------------	---------------

Wellenfuß, aus Standplatte herausgekniffen

DM mm 90      Wandstärke mm:      Scherben: dunkelgrau

fast vollständig gesintert, einzelne Poren offen  
 Oberfläche aussen: braun      glänzend engobiert  
 einzelne schwarze Partikel  
 Oberfläche innen: dunkelgrau  
 pXRF-Provenienz: Bengerode; Probenr. STV      170  
 in      Brunnen      002      über      Brandschicht IV/ 1332



<b>KatalogNr:</b> 333	BRM 0/ Bryggen	64538	O04	Wandstück	Weserbergland
-----------------------	----------------	-------	-----	-----------	---------------

DM mm      Wandstärke mm: 3 Scherben: grau

einzelne schwarze Partikel      fast vollständig gesintert, einzelne Poren offen  
 Oberfläche aussen: grau mit größeren braunen Flecken  
 Oberfläche innen: grau      kleine schwarze Partikel

südlich      Brunnen      002

<b>KatalogNr:</b> 334	BRM 0/ Bryggen	77884	P01	Randstück	Mehrpaßbecher	Weserbergland
-----------------------	----------------	-------	-----	-----------	---------------	---------------

Dornrand      Zg.Nr. 2  
 Zierleisten

DM mm 80      Wandstärke mm: 2 Scherben: dunkelgrau  
 einzelne schwarze Partikel      fast vollständig gesintert, einzelne Poren offen  
 Oberfläche aussen: rotbraun      engobiert  
 Oberfläche innen: grau  
 pXRF-Provenienz: Coppengrave / Duingen; Probenr. STV      101  
 spezielles Stück  
 in      Brunnen      017      unter      Brandschicht IV/ 1332



<b>KatalogNr:</b> 335	BRM 0/ Bryggen	86512	O09	Wandstück	Weserbergland
-----------------------	----------------	-------	-----	-----------	---------------

DM mm      Wandstärke mm: 3 Scherben:beige

fast vollständig gesintert, einzelne Poren offen

Oberfläche aussen: braun      glänzend engobiert

Oberfläche innen: grau

westlich    Brunnen      031

<b>KatalogNr:</b> 336	BRM 0/ Bryggen	29926	L06	Bodenfragment	Weserbergland
-----------------------	----------------	-------	-----	---------------	---------------

Wellenfuß, aus Standplatte herausgekniffen

DM mm 80      Wandstärke mm: 3,5 Scherben:beige

fast vollständig gesintert, einzelne Poren offen

Oberfläche aussen: beige

Oberfläche innen: beige

in      Brunnen      042    unter    Brandschicht I / 1702

<b>KatalogNr:</b> 337	BRM 0/ Bryggen	34527	P05	Wandstück	Weserbergland
-----------------------	----------------	-------	-----	-----------	---------------

DM mm      Wandstärke mm: 3 Scherben:hellgrau

fast vollständig gesintert, einzelne Poren offen

Oberfläche aussen: braun      glänzend engobiert

Oberfläche innen: braun      engobiert

in      Drainagegraben      unter    Brandschicht II / 1476

<b>KatalogNr:</b> 338	BRM 0/ Bryggen	33258	N05	Wandstück	Weserbergland
-----------------------	----------------	-------	-----	-----------	---------------

Zierleisten

DM mm      Wandstärke mm: 4 Scherben:grau

einzelne schwarze Partikel      fast vollständig gesintert, einzelne Poren offen

Oberfläche aussen: grau mit größeren braunen Flecken      glänzend engobiert

einzelne schwarze Partikel

Oberfläche innen: hellbraun      engobiert      einzelne schwarze Partikel

in      Drainagegraben      über    Brandschicht I / 1702

<b>KatalogNr:</b> 339	BRM 0/ Bryggen	33707	M05	Randstück mit Henkelfragment	Weserbergland
-----------------------	----------------	-------	-----	---------------------------------	---------------

Steilrand

flacher Bandhenkel

DM mm 80      Wandstärke mm: 3 Scherben:grau

fast vollständig gesintert, einzelne Poren offen

Oberfläche aussen: hellbraun      engobiert

einzelne schwarze Partikel

Oberfläche innen: hellbraun      engobiert

in      Drainagegraben      über    Brandschicht I / 1702

<b>KatalogNr:</b> 340	BRM 0/ Bryggen	33636	N06	Bodenfragment	Weserbergland
-----------------------	----------------	-------	-----	---------------	---------------

Wellenfuß, aus Standplatte herausgekniffen

DM mm 80 Wandstärke mm: 4 Scherben: grau

fast vollständig gesintert, einzelne Poren offen

Oberfläche aussen: hellbraun

glänzend engobiert

Oberfläche innen: hellbeige

nördlich Drainagegraben

über Brandschicht II / 1476

<b>KatalogNr:</b> 341	BRM 0/ Bryggen	33481	O06	Wandstück	Weserbergland
-----------------------	----------------	-------	-----	-----------	---------------

DM mm Wandstärke mm: 4 Scherben: hellgrau

fast vollständig gesintert, einzelne Poren offen

Oberfläche aussen: rotbraun

glänzend engobiert

rötliche Flecken

Oberfläche innen: grau

südlich Drainagegraben

ca. Brandschicht II / 1476

<b>KatalogNr:</b> 342	BRM 0/ Bryggen	33481	O06	Bodenfragment	Weserbergland
-----------------------	----------------	-------	-----	---------------	---------------

Wellenfuß, aus Standplatte herausgekniffen

DM mm 120 Wandstärke mm: Scherben: grau

fast vollständig gesintert, einzelne Poren offen

Oberfläche aussen: hellbraun

glänzend engobiert

einzelne schwarze Partikel

Oberfläche innen: beige

südlich Drainagegraben

ca. Brandschicht II / 1476

<b>KatalogNr:</b> 343	BRM 0/ Bryggen	88844	L11	Wandstück	Weserbergland
-----------------------	----------------	-------	-----	-----------	---------------

Zierleisten

DM mm Wandstärke mm: 2 Scherben: grau

fast vollständig gesintert, einzelne Poren offen

Oberfläche aussen: braun

glänzend engobiert

Oberfläche innen: braun engobiert

rötliche Flecken

pXRF-Provenienz: Bengerode; Probennr. STV

169

Stratigrafische Datierung typologisch nicht glaubhaft!

in Fundament

unter Brandschicht von 1198



<b>KatalogNr:</b> 344	BRM 0/ Bryggen	82758	M10	Wandstück	Weserbergland
-----------------------	----------------	-------	-----	-----------	---------------

Zierleisten

DM mm Wandstärke mm: 2,5 Scherben: hellgrau

fast vollständig gesintert, einzelne Poren offen

Oberfläche aussen: rotbraun

glänzend engobiert

Oberfläche innen: braun engobiert

Brandschichtdatierung unsicher!

in Fundament

unter Brandschicht IV/ 1332



<b>KatalogNr:</b> 345	BRM 0/ Bryggen	05979 K11 Bodenfragment	Weserbergland
-----------------------	----------------	-------------------------	---------------

Wellenfuß, aus Standplatte herausgekniffen

DM mm 85 Wandstärke mm: 4 Scherben:gelblich

vollständig gesintert, mit siegellackartigem Glanz

Oberfläche aussen: hellbraun

glänzend

Oberfläche innen: beige

in Fundament

über Brandschicht IV/ 1332

<b>KatalogNr:</b> 346	BRM 0/ Bryggen	05979 K11 Bodenfragment	Weserbergland
-----------------------	----------------	-------------------------	---------------

Wellenfuß, aus Standplatte herausgekniffen

DM mm 120 Wandstärke mm: Scherben:beige

vollständig gesintert, mit siegellackartigem Glanz

einzelne schwarze Partikel

Oberfläche aussen: hellbraun

glänzend

Oberfläche innen: beige

in Fundament

über Brandschicht IV/ 1332

<b>KatalogNr:</b> 347	BRM 0/ Bryggen	05980 K11 Bodenfragment	Weserbergland
-----------------------	----------------	-------------------------	---------------

Wellenfuß, aus Standplatte herausgekniffen

DM mm 80 Wandstärke mm: 3 Scherben:dunkelgrau

fast vollständig gesintert, einzelne Poren offen

einzelne schwarze Partikel

Oberfläche aussen: rotbraun

engobiert

Oberfläche innen: OR

in Fundament

über Brandschicht IV/ 1332

<b>KatalogNr:</b> 348	BRM 0/ Bryggen	05750 H11 Randstück	Weserbergland
-----------------------	----------------	---------------------	---------------

Steilrand

DM mm 80 Wandstärke mm: 3,5 Scherben:grau mit hellerem Kern

fast vollständig gesintert, einzelne Poren offen

einzelne schwarze Partikel

Oberfläche aussen: hellbraun

glänzend

Oberfläche innen: beige

einzelne schwarze Partikel

in Fundament

ca. Brandschicht IIIb/ 1393

<b>KatalogNr:</b> 349	BRM 0/ Bryggen	13986 L10 Wandstück	Weserbergland
-----------------------	----------------	---------------------	---------------

DM mm Wandstärke mm: 4 Scherben:grau

fast vollständig gesintert, einzelne Poren offen

Oberfläche aussen: hellbraun

glänzend engobiert

Oberfläche innen: braun

rötliche Flecken

in Fundament

unter Brandschicht IIIb/ 1393

<b>KatalogNr:</b> 350	BRM 0/ Bryggen	14071 K10 Wandstück	Weserbergland
-----------------------	----------------	---------------------	---------------

DM mm Wandstärke mm: 3,5 Scherben:hellgrau

fast vollständig gesintert, einzelne Poren offen

einzelne schwarze Partikel

Oberfläche aussen: rotbraun

glänzend engobiert

rötliche Flecken

Oberfläche innen: orange

in Fundament

unter Brandschicht IIIb/ 1393

<b>KatalogNr:</b> 351	BRM 0/ Bryggen	14071 K10	Wandstück	Weserbergland
-----------------------	----------------	-----------	-----------	---------------

Zierleisten  
 DM mm      Wandstärke mm: 3 Scherben:beige  
 vollständig gesintert, mit siegellackartigem Glanz  
 Oberfläche aussen: rotbraun      glänzend engobiert  
 rötliche Flecken  
 Oberfläche innen: grau

in      Fundament      unter      Brandschicht IIIb/ 1393

<b>KatalogNr:</b> 352	BRM 0/ Bryggen	14147 I10	Wandstück	Weserbergland
-----------------------	----------------	-----------	-----------	---------------

DM mm      Wandstärke mm: 2,8 Scherben:grau  
 fast vollständig gesintert, einzelne Poren offen  
 Oberfläche aussen: rotbraun      glänzend engobiert  
 Oberfläche innen: grau

in      Fundament      unter      Brandschicht IIIb/ 1393

<b>KatalogNr:</b> 353	BRM 0/ Bryggen	14147 I10	Randstück	Krug	Weserbergland
-----------------------	----------------	-----------	-----------	------	---------------

Dornrand      Zg.Nr. 30

flacher Bandhenkel  
 DM mm 75      Wandstärke mm: 3,5 Scherben:grau  
 einzelne schwarze Partikel      fast vollständig gesintert, einzelne Poren offen  
 Oberfläche aussen: braun      glänzend engobiert  
 etliche schwarze Flecken  
 Oberfläche innen: braun      glänzend engobiert



in      Fundament      unter      Brandschicht IIIb/ 1393

<b>KatalogNr:</b> 354	BRM 0/ Bryggen	14167 K10	Wandstück	Weserbergland
-----------------------	----------------	-----------	-----------	---------------

DM mm      Wandstärke mm: 2,5 Scherben:beige  
 fast vollständig gesintert, einzelne Poren offen  
 Oberfläche aussen: braun      glänzend engobiert  
 Oberfläche innen: grau

in      Fundament      unter      Brandschicht IIIb/ 1393

<b>KatalogNr:</b> 355	BRM 0/ Bryggen	05600 K11	Randstück mit Henkelfragment	Krug	Weserbergland
-----------------------	----------------	-----------	------------------------------	------	---------------

Dornrand

flacher Bandhenkel  
 DM mm 70      Wandstärke mm: 2 Scherben:beige  
 einzelne schwarze Partikel      vollständig gesintert, mit siegellackartigem Glanz  
 Oberfläche aussen: braun      glänzend engobiert  
 einzelne schwarze Partikel  
 Oberfläche innen: grau      nicht engobiert      rötliche Flecken

größeres Fragment  
 in      Fundament      unter      Brandschicht III / 1413



<b>KatalogNr:</b>	<b>356</b>	BRM 0/ Bryggen	<b>05888</b>	G11	Bodenfragment	Weserbergland
-------------------	------------	----------------	--------------	-----	---------------	---------------

Wellenfuß, aus Standplatte herausgekniffen

DM mm 100 Wandstärke mm: 4,5 Scherben: grau

einzelne schwarze Partikel fast vollständig gesintert, einzelne Poren offen  
 Oberfläche aussen: hellbraun glänzend  
 einzelne schwarze Partikel  
 Oberfläche innen: grau

in Fundament unter Brandschicht III / 1413

<b>KatalogNr:</b>	<b>357</b>	BRM 0/ Bryggen	<b>05933</b>	F11	Randstück	Mehrpaßbecher	Weserbergland
-------------------	------------	----------------	--------------	-----	-----------	---------------	---------------

Steilrand

DM mm Wandstärke mm: 3,5 Scherben: grau

einzelne schwarze Partikel fast vollständig gesintert, einzelne Poren offen  
 Oberfläche aussen: rotbraun engobiert  
 einzelne schwarze Partikel  
 Oberfläche innen: rotbraun engobiert

in Fundament unter Brandschicht III / 1413

<b>KatalogNr:</b>	<b>358</b>	BRM 0/ Bryggen	<b>05933</b>	F11	Bodenfragment	Weserbergland
-------------------	------------	----------------	--------------	-----	---------------	---------------

Wellenfuß mit Abschnittspuren auf der Standplatte

DM mm 100 Wandstärke mm: 3 Scherben: grau

einzelne schwarze Partikel fast vollständig gesintert, einzelne Poren offen  
 Oberfläche aussen: rotbraun glänzend engobiert  
 Oberfläche innen: grau einzelne schwarze Partikel

in Fundament unter Brandschicht III / 1413



<b>KatalogNr:</b>	<b>359</b>	BRM 0/ Bryggen	<b>06020</b>	F11	Randstück	Weserbergland
-------------------	------------	----------------	--------------	-----	-----------	---------------

Dornrand

Drehriefen

DM mm 80 Wandstärke mm: 3,5 Scherben: grau

fast vollständig gesintert, einzelne Poren offen  
 Oberfläche aussen: rotbraun glänzend engobiert  
 rötliche Flecken  
 Oberfläche innen: rotbraun engobiert

in Fundament unter Brandschicht III / 1413



<b>KatalogNr:</b>	<b>360</b>	BRM 0/ Bryggen	<b>06020</b>	F11	Randstück	Becher oder Schale	Weserbergland
-------------------	------------	----------------	--------------	-----	-----------	--------------------	---------------

Dornrand

Drehriefen

DM mm 80 Wandstärke mm: 3,5 Scherben: grau

fast vollständig gesintert, einzelne Poren offen  
 Oberfläche aussen: rotbraun glänzend engobiert  
 rötliche Flecken  
 Oberfläche innen: rotbraun engobiert

in Fundament unter Brandschicht III / 1413





<b>KatalogNr:</b> 361	BRM 0/ Bryggen	06020 F11	Wandstück	Weserbergland
-----------------------	----------------	-----------	-----------	---------------

DM mm      Wandstärke mm: 3 Scherben: grau

kleine schwarze Partikel      fast vollständig gesintert, einzelne Poren offen  
 Oberfläche aussen: braun      glänzend engobiert  
 einzelne schwarze Partikel  
 Oberfläche innen: braun      engobiert      kleine schwarze Partikel

in      Fundament      unter      Brandschicht III / 1413

<b>KatalogNr:</b> 362	BRM 0/ Bryggen	06020 F11	Wandstück	birnenförmiger Krug	Weserbergland
-----------------------	----------------	-----------	-----------	---------------------	---------------

Drehriefen      Zierleisten  
 DM mm      Wandstärke mm: 3,5 Scherben: gelblich  
    fast vollständig gesintert, einzelne Poren offen  
 Oberfläche aussen: rotbraun      engobiert  
 Oberfläche innen: rotbraun      engobiert

in      Fundament      unter      Brandschicht III / 1413



<b>KatalogNr:</b> 363	BRM 0/ Bryggen	06020 F11	Bodenfragment	Weserbergland
-----------------------	----------------	-----------	---------------	---------------

Wellenfuß, aus Standplatte herausgekniffen  
 DM mm 100      Wandstärke mm: 3,5 Scherben: grau

einzelne schwarze Partikel      fast vollständig gesintert, einzelne Poren offen  
 Oberfläche aussen: hellbraun  
 einzelne schwarze Partikel  
 Oberfläche innen: grau

in      Fundament      unter      Brandschicht III / 1413



<b>KatalogNr:</b> 364	BRM 0/ Bryggen	06020 F11	Wandstück	Weserbergland
-----------------------	----------------	-----------	-----------	---------------

DM mm      Wandstärke mm: 3 Scherben: grau

   fast vollständig gesintert, einzelne Poren offen  
 Oberfläche aussen: braun      glänzend engobiert  
 Oberfläche innen: braun      engobiert

in      Fundament      unter      Brandschicht III / 1413

<b>KatalogNr:</b> 365	BRM 0/ Bryggen	06020 F11	Wandstück	Weserbergland
-----------------------	----------------	-----------	-----------	---------------

DM mm      Wandstärke mm: 3 Scherben: grau

kleine schwarze Partikel      fast vollständig gesintert, einzelne Poren offen  
 Oberfläche aussen: braun      glänzend engobiert  
 einzelne schwarze Partikel  
 Oberfläche innen: braun      engobiert      kleine schwarze Partikel

in      Fundament      unter      Brandschicht III / 1413

<b>KatalogNr:</b> 366	BRM 0/ Bryggen	06020 F11	Wandstück	Weserbergland
-----------------------	----------------	-----------	-----------	---------------

DM mm      Wandstärke mm: 4 Scherben: grau

fast vollständig gesintert, einzelne Poren offen  
 Oberfläche aussen: rotbraun      glänzend engobiert  
 Oberfläche innen: grau      rötliche Flecken

in      Fundament      unter      Brandschicht III / 1413



<b>KatalogNr:</b> 367	BRM 0/ Bryggen	06020 F11	Wandstück	Weserbergland
-----------------------	----------------	-----------	-----------	---------------

Zierleisten  
 DM mm      Wandstärke mm: 3 Scherben: grau

fast vollständig gesintert, einzelne Poren offen  
 Oberfläche aussen: braun      glänzend engobiert  
 einzelne schwarze Partikel  
 Oberfläche innen: braun      engobiert

in      Fundament      unter      Brandschicht III / 1413

<b>KatalogNr:</b> 368	BRM 0/ Bryggen	06020 F11	Bodenfragment	Weserbergland
-----------------------	----------------	-----------	---------------	---------------

Wellenfuß, aus Standplatte herausgekniffen

DM mm 80      Wandstärke mm: 3 Scherben: dunkelgrau

fast vollständig gesintert, einzelne Poren offen  
 Oberfläche aussen: braun      engobiert  
 Oberfläche innen: grau

in      Fundament      unter      Brandschicht III / 1413



<b>KatalogNr:</b> 369	BRM 0/ Bryggen	06020 F11	Bodenfragment	Weserbergland
-----------------------	----------------	-----------	---------------	---------------

Wellenfuß, aus Standplatte herausgekniffen

DM mm 100      Wandstärke mm: 3,5 Scherben: grau

fast vollständig gesintert, einzelne Poren offen  
 Oberfläche aussen: braun      engobiert  
 Oberfläche innen: orange

in      Fundament      unter      Brandschicht III / 1413

<b>KatalogNr:</b> 370	BRM 0/ Bryggen	06021 F11	Wandstück	Weserbergland
-----------------------	----------------	-----------	-----------	---------------

DM mm      Wandstärke mm: 3,5 Scherben: dunkelgrau

fast vollständig gesintert, einzelne Poren offen  
 Oberfläche aussen: rotbraun      glänzend engobiert  
 Oberfläche innen: orange

in      Fundament      unter      Brandschicht III / 1413

<b>KatalogNr:</b> 371	BRM 0/ Bryggen	06025 F11	Bodenfragment	Weserbergland
-----------------------	----------------	-----------	---------------	---------------

Wellenfuß

DM mm      Wandstärke mm: 3,5 Scherben: grau

einzelne schwarze Partikel      fast vollständig gesintert, einzelne Poren offen  
 Oberfläche aussen: grau mit größeren braunen Flecken      glänzend  
 Oberfläche innen: beige      glänzend

in      Fundament      unter      Brandschicht III / 1413





<b>KatalogNr:</b>	<b>372</b> BRM 0/ Bryggen	06025 F11 Wandstück	Weserbergland
-------------------	---------------------------	---------------------	---------------

Drehriefen  
DM mm      Wandstärke mm: 3,5 Scherben: dunkelgrau  
fast vollständig gesintert, einzelne Poren offen  
Oberfläche aussen: dunkelbraun      glänzend engobiert  
Oberfläche innen: grau      rötliche Flecken

in Fundament unter Brandschicht III / 1413

<b>KatalogNr:</b>	<b>373</b>	BRM 0/ Bryggen	06025	F11	Bodenfragment	Weserbergland
-------------------	------------	----------------	-------	-----	---------------	---------------

Wellenfuß, aus Standplatte herausgekniffen  
DM mm 90    Wandstärke mm: 3,5 Scherben: gelblich

etliche größere rötliche fast vollständig gesintert, einzelne Poren offen  
Magerungspartikel  
Oberfläche aussen: rotbraun glänzend engobiert  
Oberfläche innen: beige glänzend

in Fundament unter Brandschicht III / 1413

<b>KatalogNr:</b>	<b>374</b>	BRM 0/ Bryggen	06025	F11	Wandstück	Weserbergland
-------------------	------------	----------------	-------	-----	-----------	---------------

DM mm      Wandstärke mm: 2,8 Scherben: grau

fast vollständig gesintert, einzelne Poren offen  
Oberfläche aussen: rotbraun glänzend engobiert  
Oberfläche innen: rotbraun glänzend engobiert

in Fundament unter Brandschicht III / 1413

<b>KatalogNr:</b>	<b>375</b> BRM 0/ Bryggen	<b>06025</b> F11 Wandstück	Weserbergland
-------------------	---------------------------	----------------------------	---------------

DM mm      Wandstärke mm:      5 Scherben: grau

	fast vollständig gesintert, einzelne Poren offen
Oberfläche aussen: dunkelbraun	glänzend engobiert
fleckig	
Oberfläche innen: braun	einzelne schwarze Partikel

in Fundament unter Brandschicht III / 1413

<b>KatalogNr:</b>	<b>376</b> BRM 0/ Bryggen	<b>06025</b> F11	Wandstück	Weserbergland
-------------------	---------------------------	------------------	-----------	---------------

DM mm      Wandstärke mm: 4,5 Scherben:beige

einzelne schwarze Partikel vollständig gesintert, mit siegellackartigem Glanz  
Oberfläche aussen: hellbraun  
Oberfläche innen: grau

in Fundament unter Brandschicht III / 1413

<b>KatalogNr:</b>	<b>377</b> BRM 0/ Bryggen	<b>06704</b> E11 Wandstück	Weserbergland
-------------------	---------------------------	----------------------------	---------------

Drehriefen  
DM mm      Wandstärke mm: 4 Scherben:beige  
fast vollständig gesintert, einzelne Poren offen

Oberfläche aussen: grau mit größeren braunen Flecken glänzend  
Oberfläche innen: grau einzelne schwarze Partikel  
pXRF-Provenienz: Gottsbüren; Probennr. STV

in Fundament unter Brandschicht III / 1413

<b>KatalogNr:</b> 378	BRM 0/ Bryggen	06704	E11	Bodenfragment	Krug	Weserbergland
-----------------------	----------------	-------	-----	---------------	------	---------------

Wellenfuß mit Abschnittspuren auf der Standplatte

DM mm 90 Wandstärke mm: 2,5 Scherben:hellgrau

fast vollständig gesintert, einzelne Poren offen

Oberfläche aussen: braun engobiert

Oberfläche innen: hellbraun engobiert

pXRF-Provenienz: Coppengrave / Duingen; Probennr. STV 133

in Fundament unter Brandschicht III / 1413



<b>KatalogNr:</b> 379	BRM 0/ Bryggen	06704	E11	Bodenfragment		Weserbergland
-----------------------	----------------	-------	-----	---------------	--	---------------

Wellenfuß, aus Standplatte herausgekniffen

DM mm 140 Wandstärke mm: 4,5 Scherben:dunkelgrau

einzelne schwarze Partikel fast vollständig gesintert, einzelne Poren offen

Oberfläche aussen: dunkelbraun glänzend engobiert

Oberfläche innen: dunkelbrauengobiert

pXRF-Provenienz: Coppengrave / Duingen; Probennr. STV 134

in Fundament unter Brandschicht III / 1413

<b>KatalogNr:</b> 380	BRM 0/ Bryggen	06704	E11	Wandstück		Weserbergland
-----------------------	----------------	-------	-----	-----------	--	---------------

Drehriefen

DM mm Wandstärke mm: 4 Scherben:beige

fast vollständig gesintert, einzelne Poren offen

Oberfläche aussen: grau mit größeren braunen Flecken glänzend

Oberfläche innen: grau einzelne schwarze Partikel

in Fundament unter Brandschicht III / 1413

<b>KatalogNr:</b> 381	BRM 0/ Bryggen	06704	E11	Wandstück		Weserbergland
-----------------------	----------------	-------	-----	-----------	--	---------------

DM mm Wandstärke mm: 3,5 Scherben:dunkelgrau

kleine schwarze Partikel fast vollständig gesintert, einzelne Poren offen

Oberfläche aussen: braun engobiert

Oberfläche innen: braun engobiert rötliche Flecken

pXRF-Provenienz: Coppengrave / Duingen; Probennr. STV 135

in Fundament unter Brandschicht III / 1413

<b>KatalogNr:</b> 382	BRM 0/ Bryggen	06748	F11	Wandstück		Weserbergland
-----------------------	----------------	-------	-----	-----------	--	---------------

Drehriefen Zierleisten mit Fingerkniffen

DM mm Wandstärke mm: 4 Scherben:grau

einzelne schwarze Partikel fast vollständig gesintert, einzelne Poren offen

Oberfläche aussen: rotbraun glänzend engobiert

einzelne schwarze Partikel

Oberfläche innen: dunkelbrauengobiert

pXRF-Provenienz: Coppengrave / Duingen; Probennr. STV 136

größeres Fragment

in Fundament unter Brandschicht III / 1413



<b>KatalogNr:</b> 383	BRM 0/ Bryggen	06748	F11	Bodenfragment		Weserbergland
-----------------------	----------------	-------	-----	---------------	--	---------------

Wellenfuß, aus Standplatte herausgekniffen

DM mm 140 Wandstärke mm: 2,5 Scherben:hellgrau

einzelne schwarze Partikel fast vollständig gesintert, einzelne Poren offen

Oberfläche aussen: dunkelbraun glänzend

Oberfläche innen: hellbraun engobiert einzelne schwarze Partikel

in Fundament unter Brandschicht III / 1413

<b>KatalogNr:</b> 384	BRM 0/ Bryggen	06748 F11	Bodenfragment	Weserbergland
-----------------------	----------------	-----------	---------------	---------------

Wellenfuß mit Abschnittspuren auf der Standplatte

DM mm      Wandstärke mm:      Scherben:hellgrau

vollständig gesintert, mit siegellackartigem Glanz

Oberfläche aussen:

Oberfläche innen:

in      Fundament      unter      Brandschicht III / 1413

<b>KatalogNr:</b> 385	BRM 0/ Bryggen	06872 E11	Wandstück	Weserbergland
-----------------------	----------------	-----------	-----------	---------------

Drehriefen

DM mm      Wandstärke mm: 3,5 Scherben:hellgrau

fast vollständig gesintert, einzelne Poren offen

Oberfläche aussen: grau

Oberfläche innen: hellbraun

in      Fundament      unter      Brandschicht III / 1413

<b>KatalogNr:</b> 386	BRM 0/ Bryggen	06893 F11	Wandstück	Weserbergland
-----------------------	----------------	-----------	-----------	---------------

Drehriefen

Zierleisten

DM mm      Wandstärke mm: 3,5 Scherben:grau mit hellerem Kern

fast vollständig gesintert, einzelne Poren offen

Oberfläche aussen: dunkelbraun

glänzend engobiert

fleckig

Oberfläche innen: braun      glänzend engobiert  
einzelne schwarze Partikel

in      Fundament      unter      Brandschicht III / 1413



<b>KatalogNr:</b> 387	BRM 0/ Bryggen	06916 E11	Wandstück	Weserbergland
-----------------------	----------------	-----------	-----------	---------------

DM mm      Wandstärke mm: 3 Scherben:grau

fast vollständig gesintert, einzelne Poren offen

Oberfläche aussen: braun

engobiert

rötliche Flecken

Oberfläche innen: grau

in      Fundament      unter      Brandschicht III / 1413

<b>KatalogNr:</b> 388	BRM 0/ Bryggen	06924 E11	Randstück	Steilrandkrug	Weserbergland
-----------------------	----------------	-----------	-----------	---------------	---------------

Steilrand

Zg.Nr. 15

DM mm 75      Wandstärke mm: 3 Scherben:grau

fast vollständig gesintert, einzelne Poren offen

Oberfläche aussen: rotbraun

engobiert

Oberfläche innen: grau

pXRF-Provenienz: Coppengrave / Duingen; Probenr. STV      140

in      Fundament      unter      Brandschicht III / 1413



<b>KatalogNr:</b> 389	BRM 0/ Bryggen	06924 E11	Wandstück	Weserbergland
-----------------------	----------------	-----------	-----------	---------------

DM mm      Wandstärke mm: 4,5 Scherben:grau

einzelne schwarze Partikel

fast vollständig gesintert, einzelne Poren offen

Oberfläche aussen: rotbraun

glänzend engobiert

Oberfläche innen: grau

pXRF-Provenienz: Bengerode; Probenr. STV      141

in      Fundament      unter      Brandschicht III / 1413

<b>KatalogNr:</b>	<b>390</b> BRM 0/ Bryggen	<b>06963</b> F11	Wandstück	Weserbergland
-------------------	---------------------------	------------------	-----------	---------------

Zierleisten

DM mm      Wandstärke mm: 3,5 Scherben: grau  
fast vollständig gesintert, einzelne Poren offen

Oberfläche aussen: braun

Oberfläche innen: grau

pXRF-Provenienz: Bengerode; Probennr. STV      126

in      Fundament      unter      Brandschicht III / 1413

<b>KatalogNr:</b>	<b>391</b> BRM 0/ Bryggen	<b>06963</b> F11	Wandstück	Krug	Weserbergland
-------------------	---------------------------	------------------	-----------	------	---------------

Zierleisten; Ansatz eines flachen  
Bandhenkels

DM mm      Wandstärke mm: 4,5 Scherben: grau  
fast vollständig gesintert, einzelne Poren offen

Oberfläche aussen: rotbraun      glänzend engobiert

rötliche Flecken

Oberfläche innen: rotbraun      engobiert

pXRF-Provenienz: Coppengrave / Duingen; Probennr. STV      125

größeres Fragment

in      Fundament      unter      Brandschicht III / 1413

<b>KatalogNr:</b>	<b>392</b> BRM 0/ Bryggen	<b>07100</b> F11	Wandstück	Weserbergland
-------------------	---------------------------	------------------	-----------	---------------

DM mm      Wandstärke mm: 2,5 Scherben: dunkelgrau

einzelne schwarze Partikel      fast vollständig gesintert, einzelne Poren offen

Oberfläche aussen: grau mit größeren braunen Flecken      glänzend engobiert

einzelne schwarze Partikel

Oberfläche innen: grau      rötliche Flecken

in      Fundament      unter      Brandschicht III / 1413

<b>KatalogNr:</b>	<b>393</b> BRM 0/ Bryggen	<b>07168</b> E11	Bodenfragment	Weserbergland
-------------------	---------------------------	------------------	---------------	---------------

Wellenfuß, aus Standplatte herausgekniffen

DM mm 100      Wandstärke mm: 3 Scherben: beige

fast vollständig gesintert, einzelne Poren offen

Oberfläche aussen: dunkelgraubraun      engobiert

Oberfläche innen: dkl. graubraun engobiert

in      Fundament      unter      Brandschicht III / 1413

<b>KatalogNr:</b>	<b>394</b> BRM 0/ Bryggen	<b>07168</b> E11	Randstück mit Henkelfragment	Krug	Weserbergland
-------------------	---------------------------	------------------	---------------------------------	------	---------------

Dornrand

Bandhenkel

DM mm 67      Wandstärke mm: 3,5 Scherben: grau

kleine schwarze Partikel      fast vollständig gesintert, einzelne Poren offen

Oberfläche aussen: grau mit größeren braunen Flecken      glänzend engobiert

rötliche Flecken

Oberfläche innen: braun      engobiert      kleine schwarze Partikel

größeres Fragment

in      Fundament      unter      Brandschicht III / 1413



<b>KatalogNr:</b> 395	BRM 0/ Bryggen	07265 F11	Randstück	Langerwehe
-----------------------	----------------	-----------	-----------	------------

Karniesrand

Rollstempeldekoration (römisches Zahlenmuster) auf Rand

DM mm 70 Wandstärke mm: 3,5 Scherben: hellgrau

einzelne schwarze Partikel fast vollständig gesintert, einzelne Poren offen

Oberfläche aussen: rotbraun glänzend engobiert

rötliche Flecken

Oberfläche innen: rotbraun glänzend engobiert rötliche Flecken

in Fundament unter Brandschicht III / 1413

<b>KatalogNr:</b> 396	BRM 0/ Bryggen	07265 F11	Wandstück	Weserbergland
-----------------------	----------------	-----------	-----------	---------------

DM mm Wandstärke mm: 3,5 Scherben: beige

vollständig gesintert, mit siegellackartigem Glanz

Oberfläche aussen: rotbraun glänzend engobiert

rötliche Flecken

Oberfläche innen: grau

in Fundament unter Brandschicht III / 1413

<b>KatalogNr:</b> 397	BRM 0/ Bryggen	07265 F11	Wandstück	Weserbergland
-----------------------	----------------	-----------	-----------	---------------

Zierleisten

DM mm Wandstärke mm: 3,5 Scherben: hellgrau

fast vollständig gesintert, einzelne Poren offen

Oberfläche aussen: rotbraun engobiert

Oberfläche innen: dunkelgrau engobiert

in Fundament unter Brandschicht III / 1413

<b>KatalogNr:</b> 398	BRM 0/ Bryggen	07265 F11	Bodenfragment	Weserbergland
-----------------------	----------------	-----------	---------------	---------------

Wellenfuß mit Abschnittspuren auf der Standplatte

DM mm 80 Wandstärke mm: 3,5 Scherben: grau

etliche schwarze Flecken / Partikel fast vollständig gesintert, einzelne Poren offen

Oberfläche aussen: rotbraun glänzend engobiert

rötliche Flecken

Oberfläche innen: grau rötliche Flecken

pXRF-Provenienz: Bengerode; Probennr. STV 131

in Fundament unter Brandschicht III / 1413

<b>KatalogNr:</b> 399	BRM 0/ Bryggen	07265 F11	Wandstück	Weserbergland
-----------------------	----------------	-----------	-----------	---------------

DM mm Wandstärke mm: 3,5 Scherben: dunkelgrau

fast vollständig gesintert, einzelne Poren offen

Oberfläche aussen: braun glänzend engobiert

Oberfläche innen: dunkelgrau

in Fundament unter Brandschicht III / 1413

<b>KatalogNr:</b> 400	BRM 0/ Bryggen	07265 F11	Wandstück	Weserbergland
-----------------------	----------------	-----------	-----------	---------------

Drehriefen  
 DM mm Wandstärke mm: 5 Scherben: grau  
 etliche schwarze Flecken / Partikel fast vollständig gesintert, einzelne Poren offen  
 Oberfläche aussen: rotbraun glänzend engobiert  
 Oberfläche innen: grau rötliche Flecken

in Fundament unter Brandschicht III / 1413

<b>KatalogNr:</b> 401	BRM 0/ Bryggen	13391 K10	Wandstück	Weserbergland
-----------------------	----------------	-----------	-----------	---------------

Drehriefen  
 DM mm Wandstärke mm: 3,5 Scherben: grau  
 einzelne schwarze Partikel fast vollständig gesintert, einzelne Poren offen  
 Oberfläche aussen: rotbraun glänzend engobiert  
 rötliche Flecken  
 Oberfläche innen: braun engobiert einzelne schwarze Partikel

in Fundament unter Brandschicht III / 1413

<b>KatalogNr:</b> 402	BRM 0/ Bryggen	13391 K10	Wandstück	Weserbergland
-----------------------	----------------	-----------	-----------	---------------

Drehriefen  
 DM mm Wandstärke mm: 3 Scherben: grau  
 einzelne schwarze Partikel fast vollständig gesintert, einzelne Poren offen  
 Oberfläche aussen: rotbraun glänzend engobiert  
 Oberfläche innen: braun engobiert

in Fundament unter Brandschicht III / 1413

<b>KatalogNr:</b> 403	BRM 0/ Bryggen	13391 K10	Wandstück	Weserbergland
-----------------------	----------------	-----------	-----------	---------------

Drehriefen  
 DM mm Wandstärke mm: 3,5 Scherben: grau  
 einzelne schwarze Partikel fast vollständig gesintert, einzelne Poren offen  
 Oberfläche aussen: rotbraun glänzend engobiert  
 rötliche Flecken  
 Oberfläche innen: braun engobiert einzelne schwarze Partikel

in Fundament unter Brandschicht III / 1413

<b>KatalogNr:</b> 404	BRM 0/ Bryggen	13391 K10	Wandstück	Weserbergland
-----------------------	----------------	-----------	-----------	---------------

Drehriefen  
 DM mm Wandstärke mm: 3,5 Scherben: grau  
 einzelne schwarze Partikel fast vollständig gesintert, einzelne Poren offen  
 Oberfläche aussen: dunkelbraun glänzend engobiert  
 fleckig  
 Oberfläche innen: braun engobiert

in Fundament unter Brandschicht III / 1413





Weserbergland

## Zierleisten

DM mm      Wandstärke mm: 3,5 Scherben:dunkelgrau  
fast vollständig gesintert, einzelne Poren offen  
Oberfläche aussen: rotbraun      glänzend engobiert  
Oberfläche innen: dunkelgrau      rötliche Flecken

in Fundament unter Brandschicht III / 1413

Weserbergland

DM mm      Wandstärke mm: 3 Scherben: grau

fast vollständig gesintert, einzelne Poren offen

Oberfläche aussen: rotbraun      glänzend engobiert

Oberfläche innen: braun      engobiert

in Fundament unter Brandschicht III / 1413

Weserbergland

Drehriefen  
DM mm      Wandstärke mm: 4,2 Scherben: grau  
einzelne schwarze Partikel      fast vollständig gesintert, einzelne Poren offen  
Oberfläche aussen: rotbraun      glänzend engobiert  
rötliche Flecken  
Oberfläche innen: grau      engobiert      rötliche Flecken

in Fundament unter Brandschicht III / 1413

Weserbergland

Drehriefen	Zierleisten
DM mm	Wandstärke mm: 3 Scherben: grau
kleine schwarze Partikel	fast vollständig gesintert, einzelne Poren offen
Oberfläche aussen: braun	glänzend engobiert
kleine schwarze Partikel	
Oberfläche innen: braun	engobiert
	kleine schwarze Partikel

in Fundament unter Brandschicht III / 1413

Weserbergland

Drehriefen  
DM mm      Wandstärke mm: 3,5 Scherben: grau  
einzelne schwarze Partikel      fast vollständig gesintert, einzelne Poren offen  
Oberfläche aussen: rotbraun      glänzend engobiert  
einzelne schwarze Partikel  
Oberfläche innen: braun      engobiert      rötliche Flecken

in Fundament unter Brandschicht III / 1413

<b>KatalogNr:</b> 410	BRM 0/ Bryggen	14429 L09	Wandstück	Weserbergland
-----------------------	----------------	-----------	-----------	---------------

Zierleisten

DM mm      Wandstärke mm: 2,8 Scherben: grau mit hellerem Kern

einzelne schwarze Partikel      fast vollständig gesintert, einzelne Poren offen

Oberfläche aussen: braun      glänzend engobiert

kleine schwarze Partikel

Oberfläche innen: hellbraun      engobiert      einzelne schwarze Partikel



in      Fundament      unter      Brandschicht III / 1413

<b>KatalogNr:</b> 411	BRM 0/ Bryggen	14429 L09	Randstück	Weserbergland
-----------------------	----------------	-----------	-----------	---------------

Dornrand

flacher Bandhenkel

DM mm 80      Wandstärke mm: 4,5 Scherben: beige

                                 nicht gesintert, etliche offene Poren

Oberfläche aussen: rotbraun      glänzend engobiert

rötliche Flecken

Oberfläche innen: braun      engobiert



in      Fundament      unter      Brandschicht III / 1413

<b>KatalogNr:</b> 412	BRM 0/ Bryggen	15200 I09	Wandstück	Weserbergland
-----------------------	----------------	-----------	-----------	---------------

DM mm      Wandstärke mm: 3 Scherben: grau mit hellerem Kern

                                 fast vollständig gesintert, einzelne Poren offen

Oberfläche aussen: rotbraun      glänzend engobiert

einzelne schwarze Partikel

Oberfläche innen: braun      engobiert



in      Fundament      unter      Brandschicht III / 1413

<b>KatalogNr:</b> 413	BRM 0/ Bryggen	16250 L08	Bodenfragment	Weserbergland
-----------------------	----------------	-----------	---------------	---------------

Wellenfuß, aus Standplatte herausgekniffen      Zg.Nr. 38

DM mm 105      Wandstärke mm: 3,8 Scherben: beige

etliche größere rötliche      fast vollständig gesintert, einzelne Poren offen

Magerungspartikel

Oberfläche aussen: braun      glänzend engobiert

einzelne schwarze Partikel

Oberfläche innen: braun      engobiert



auf Unterseite Boden Gefäßabdruck (ø 6 cm)

in      Fundament      unter      Brandschicht III / 1413

<b>KatalogNr:</b> 414	BRM 0/ Bryggen	27181 I04	Wandstück	Weserbergland
-----------------------	----------------	-----------	-----------	---------------

Zierleisten

DM mm      Wandstärke mm: 3 Scherben: grau

                                 fast vollständig gesintert, einzelne Poren offen

Oberfläche aussen: rotbraun      engobiert

körnige Textur

Oberfläche innen: rotbraun      engobiert

in      Fundament      unter      Brandschicht III / 1413



<b>KatalogNr:</b> 415	BRM 0/ Bryggen	27181 I04	Wandstück	Weserbergland
-----------------------	----------------	-----------	-----------	---------------

DM mm      Wandstärke mm: 4 Scherben: grau

fast vollständig gesintert, einzelne Poren offen

Oberfläche aussen: dunkelbraun      glänzend engobiert

Oberfläche innen: dunkelbrauengobiert

in      Fundament      unter      Brandschicht III / 1413

<b>KatalogNr:</b> 416	BRM 0/ Bryggen	12650 I10	Randfragment	Topf	Weserbergland
-----------------------	----------------	-----------	--------------	------	---------------

DM mm      Wandstärke mm: 3,8 Scherben: beige

etliche größere rötliche Magerungspartikel      vollständig gesintert, mit siegellackartigem Glanz

Oberfläche aussen: hellbraun      glänzend engobiert

rötliche Flecken

Oberfläche innen: grau

neuzeitlich

in      Fundament      über      Brandschicht II / 1476



<b>KatalogNr:</b> 417	BRM 0/ Bryggen	48546 L04	Wandstück	Weserbergland
-----------------------	----------------	-----------	-----------	---------------

DM mm      Wandstärke mm: 3 Scherben: grau

fast vollständig gesintert, einzelne Poren offen

Oberfläche aussen: grau mit größeren braunen Flecken      glänzend engobiert

Oberfläche innen: beige      engobiert

in      Fundament      unter      Brandschicht II / 1476

<b>KatalogNr:</b> 418	BRM 0/ Bryggen	82102 N10	Bodenfragment	Weserbergland
-----------------------	----------------	-----------	---------------	---------------

Wellenfuß mit Abschnittspuren auf der Standplatte      Zg.Nr. 21

DM mm 80      Wandstärke mm: 3 Scherben: grau mit hellerem Kern

einzelne schwarze Partikel      vollständig gesintert, mit siegellackartigem Glanz

Oberfläche aussen: hellbraun      glänzend engobiert

einzelne schwarze Partikel

Oberfläche innen: beige      engobiert      einzelne schwarze Partikel

pXRF-Provenienz: Coppengrave / Duingen (Langerwehe); Probennr. STV 107

Brandschichtdatierung unsicher!

über      Fundament      über      Brandschicht IV/ 1332



<b>KatalogNr:</b> 419	BRM 0/ Bryggen	07690 F11	Randstück	Weserbergland
-----------------------	----------------	-----------	-----------	---------------

Dornrand

DM mm 60      Wandstärke mm: 3 Scherben: dunkelgrau

einzelne schwarze Partikel      fast vollständig gesintert, einzelne Poren offen

Oberfläche aussen: rotbraun      glänzend engobiert

rötliche Flecken

Oberfläche innen: grau

rötliche Flecken

unter      Fundament      unter      Brandschicht III / 1413



<b>KatalogNr:</b> 420	BRM 0/ Bryggen	12882	K06	Bodenfragment	Weserbergland
-----------------------	----------------	-------	-----	---------------	---------------

Wellenfuß mit Abschnittspuren auf der Standplatte

DM mm 120 Wandstärke mm: Scherben: grau

einzelne schwarze Partikel fast vollständig gesintert, einzelne Poren offen  
 Oberfläche aussen: rotbraun glänzend engobiert  
 rötliche Flecken  
 Oberfläche innen: dunkelbrauengobiert

unter Fundament über Brandschicht I / 1702

<b>KatalogNr:</b> 421	BRM 0/ Bryggen	77405	I03	Wandstück	Weserbergland
-----------------------	----------------	-------	-----	-----------	---------------

DM mm Wandstärke mm: 3,5 Scherben: dunkelgrau

fast vollständig gesintert, einzelne Poren offen  
 Oberfläche aussen: rotbraun glänzend engobiert  
 Oberfläche innen: dunkelgrau

in Fundament 000 über Brandschicht IV/ 1332

<b>KatalogNr:</b> 422	BRM 0/ Bryggen	82003	M10	Randstück	Weserbergland
-----------------------	----------------	-------	-----	-----------	---------------

Steilrand

DM mm 60 Wandstärke mm: 2,5 Scherben: beige

fast vollständig gesintert, einzelne Poren offen  
 Oberfläche aussen: hellbraun glänzend engobiert  
 einzelne schwarze Partikel  
 Oberfläche innen: hellbraun glänzend engobiert

Brandschichtdatierung unsicher!

über Fundament 000 unter Brandschicht IV/ 1332

<b>KatalogNr:</b> 423	BRM 0/ Bryggen	76663	M02	Randstück	birnenförmiger Becher	Weserbergland
-----------------------	----------------	-------	-----	-----------	-----------------------	---------------

Steilrand

Zg.Nr. 4

Bandhenkel

DM mm 50 Wandstärke mm: 2 Scherben: grau

vollständig gesintert, mit siegellackartigem Glanz  
 Oberfläche aussen: rotbraun glänzend engobiert  
 Oberfläche innen: braun Anflugglasur fleckig  
 pXRF-Provenienz: Coppengrave / Duingen; Probennr. STV 174  
 spezielles Stück

über Fundament 000 über Brandschicht IV/ 1332



<b>KatalogNr:</b> 424	BRM 0/ Bryggen	24408	K08	Wandstück	Weserbergland
-----------------------	----------------	-------	-----	-----------	---------------

DM mm Wandstärke mm: 3 Scherben: grau

fast vollständig gesintert, einzelne Poren offen  
 Oberfläche aussen: rotbraun glänzend engobiert  
 Oberfläche innen: grau engobiert

in Fundament 079 über Brandschicht II / 1476

<b>KatalogNr:</b> 425	BRM 0/ Bryggen	24408	K08	Wandstück	Weserbergland
-----------------------	----------------	-------	-----	-----------	---------------

DM mm      Wandstärke mm: 4 Scherben: grau

fast vollständig gesintert, einzelne Poren offen

Oberfläche aussen: rotbraun      engobiert

fleckig

Oberfläche innen: rotbraun      engobiert

in      Fundament      079      über      Brandschicht II / 1476

<b>KatalogNr:</b> 426	BRM 0/ Bryggen	24408	K08	Wandstück	Weserbergland
-----------------------	----------------	-------	-----	-----------	---------------

DM mm      Wandstärke mm: 3 Scherben: grau

fast vollständig gesintert, einzelne Poren offen

Oberfläche aussen: braun      glänzend engobiert

Oberfläche innen: grau

in      Fundament      079      über      Brandschicht II / 1476

<b>KatalogNr:</b> 427	BRM 0/ Bryggen	26518	K05	Wandstück	Weserbergland
-----------------------	----------------	-------	-----	-----------	---------------

DM mm      Wandstärke mm: 3 Scherben: dunkelgrau

einzelne schwarze Partikel      fast vollständig gesintert, einzelne Poren offen

Oberfläche aussen: rotbraun      glänzend engobiert

rötliche Flecken

Oberfläche innen: braun      engobiert      einzelne schwarze Partikel

in      Fundament      132      unter      Brandschicht III / 1413

<b>KatalogNr:</b> 428	BRM 0/ Bryggen	16396	K06	Wandstück	Weserbergland
-----------------------	----------------	-------	-----	-----------	---------------

Zierleisten

DM mm      Wandstärke mm: 3,8 Scherben: grau

einzelne schwarze Partikel      fast vollständig gesintert, einzelne Poren offen

Oberfläche aussen: grau mit größeren braunen Flecken      glänzend engobiert

Oberfläche innen: dunkelgrau      rötliche Flecken

unter      Fundament      160      über      Brandschicht I / 1702

<b>KatalogNr:</b> 429	BRM 0/ Bryggen	26548	K05	Wandstück	Weserbergland
-----------------------	----------------	-------	-----	-----------	---------------

Dornrand

Zierleisten mit Fingerkniffen

DM mm 70      Wandstärke mm: 3 Scherben: grau

einzelne schwarze Partikel      fast vollständig gesintert, einzelne Poren offen

Oberfläche aussen: rotbraun      glänzend engobiert

einzelne schwarze Partikel

Oberfläche innen: rotbraun      engobiert      einzelne schwarze Partikel

in      Fundament      214      unter      Brandschicht IV/ 1332

<b>KatalogNr:</b> 430	BRM 0/ Bryggen	41125	M05	Wandstück	Weserbergland
-----------------------	----------------	-------	-----	-----------	---------------

DM mm      Wandstärke mm: 4 Scherben: grau

einzelne schwarze Partikel      fast vollständig gesintert, einzelne Poren offen  
 Oberfläche aussen: braun      glänzend engobiert  
 Oberfläche innen: braun      glänzend engobiert

in Gebäude 221 unter Brandschicht IV/ 1332

<b>KatalogNr:</b> 431	BRM 0/ Bryggen	28143	K07	Henkelfragment	Weserbergland
-----------------------	----------------	-------	-----	----------------	---------------

DM mm      Wandstärke mm: Scherben: grau

fast vollständig gesintert, einzelne Poren offen  
 Oberfläche aussen: rotbraun      engobiert  
 Oberfläche innen:

in Fundament 386 über Brandschicht IV/ 1332

<b>KatalogNr:</b> 432	BRM 0/ Bryggen	04015	K04	Randstück mit Henkelfragment	Krug	Weserbergland
-----------------------	----------------	-------	-----	------------------------------	------	---------------

Steilrand

flacher Bandhenkel

DM mm 60      Wandstärke mm: 2,5 Scherben: grau

einzelne schwarze Partikel      fast vollständig gesintert, einzelne Poren offen  
 Oberfläche aussen: dunkelbraun      glänzend engobiert  
 fleckig  
 Oberfläche innen: grau      nicht engobiert

in Fundament 414 über Brandschicht I / 1702

<b>KatalogNr:</b> 433	BRM 0/ Bryggen	25950	K05	Wandstück	Weserbergland
-----------------------	----------------	-------	-----	-----------	---------------

Zierleisten

DM mm      Wandstärke mm: 4 Scherben: hellgrau

fast vollständig gesintert, einzelne Poren offen  
 Oberfläche aussen: rotbraun      glänzend engobiert  
 Oberfläche innen: rotbraun      glänzend engobiert

in Fundament 424 über Brandschicht III / 1413

<b>KatalogNr:</b> 434	BRM 0/ Bryggen	25950	K05	Wandstück	Weserbergland
-----------------------	----------------	-------	-----	-----------	---------------

DM mm      Wandstärke mm: 4 Scherben: hellgrau

fast vollständig gesintert, einzelne Poren offen  
 Oberfläche aussen: rotbraun      glänzend engobiert  
 Oberfläche innen: rotbraun      glänzend engobiert

in Fundament 424 über Brandschicht III / 1413

<b>KatalogNr:</b>	<b>435</b>	BRM 0/ Bryggen	24758	K06	Randstück	Weserbergland
-------------------	------------	----------------	-------	-----	-----------	---------------

Domrand

DM mm 60 Wandstärke mm: 3,5 Scherben: grau

fast vollständig gesintert, einzelne Poren offen

Oberfläche aussen: hellbraun glänzend engobiert

kleine schwarze Partikel

Oberfläche innen: braun engobiert kleine schwarze Partikel

pXRF-Provenienz: Bengerode; Probennr. STV 115

in Fundament 427 über Brandschicht III / 1413

<b>KatalogNr:</b>	<b>436</b>	BRM 0/ Bryggen	24758	K06	Wandstück	Weserbergland
-------------------	------------	----------------	-------	-----	-----------	---------------

Zierleisten

DM mm Wandstärke mm: 3 Scherben: grau

einzelne schwarze Partikel fast vollständig gesintert, einzelne Poren offen

Oberfläche aussen: rotbraun glänzend engobiert

Oberfläche innen: braun

pXRF-Provenienz: Bengerode; Probennr. STV 116

in Fundament 427 über Brandschicht III / 1413

<b>KatalogNr:</b>	<b>437</b>	BRM 0/ Bryggen	24758	K06	Randstück	Weserbergland
-------------------	------------	----------------	-------	-----	-----------	---------------

Mehrpaßrand

DM mm Wandstärke mm: 3,5 Scherben: grau mit hellerem Kern

fast vollständig gesintert, einzelne Poren offen

Oberfläche aussen: rotbraun glänzend engobiert

Oberfläche innen: rotbraun glänzend engobiert

pXRF-Provenienz: Bengerode; Probennr. STV 117

in Fundament 427 über Brandschicht III / 1413

<b>KatalogNr:</b>	<b>438</b>	BRM 0/ Bryggen	23836	K06	Bodenfragment	Weserbergland
-------------------	------------	----------------	-------	-----	---------------	---------------

Wellenfuß mit Abschnittspuren auf der Standplatte

DM mm 70 Wandstärke mm: 3 Scherben: grau

einzelne schwarze Partikel fast vollständig gesintert, einzelne Poren offen

Oberfläche aussen: rotbraun glänzend engobiert

fleckig

Oberfläche innen: braun engobiert

in Fundament 427 unter Brandschicht II / 1476

<b>KatalogNr:</b>	<b>439</b>	BRM 0/ Bryggen	24130	K06	Wandstück	Weserbergland
-------------------	------------	----------------	-------	-----	-----------	---------------

DM mm Wandstärke mm: 3,8 Scherben: grau

einzelne schwarze Partikel fast vollständig gesintert, einzelne Poren offen

Oberfläche aussen: braun glänzend engobiert

fleckig

Oberfläche innen: dkl. graubraun

in Fundament 427 unter Brandschicht II / 1476

<b>KatalogNr:</b> 440	BRM 0/ Bryggen	24193 K06	Bodenfragment	Weserbergland
-----------------------	----------------	-----------	---------------	---------------

Wellenfuß mit Abschnittspuren auf der Standplatte  
DM mm 80 Wandstärke mm: 3,8 Scherben: grau

einzelne schwarze Partikel fast vollständig gesintert, einzelne Poren offen  
Oberfläche aussen: braun glänzend engobiert  
fleckig  
Oberfläche innen: braun engobiert



in Fundament 427 unter Brandschicht II / 1476

<b>KatalogNr:</b> 441	BRM 0/ Bryggen	36925 N05	Bodenfragment	Weserbergland
-----------------------	----------------	-----------	---------------	---------------

Wellenfuß, aus Standplatte herausgekniffen  
DM mm 120 Wandstärke mm: 5 Scherben: grau

einzelne schwarze Partikel fast vollständig gesintert, einzelne Poren offen  
Oberfläche aussen: hellbraun glänzend engobiert  
Oberfläche innen: braun

in Fundament 428 unter Brandschicht III / 1413

<b>KatalogNr:</b> 442	BRM 0/ Bryggen	37961 N05	Bodenfragment	Weserbergland
-----------------------	----------------	-----------	---------------	---------------

Wellenfuß, aus Standplatte herausgekniffen  
DM mm 90 Wandstärke mm: 2,5 Scherben: hellgrau

einzelne schwarze Partikel fast vollständig gesintert, einzelne Poren offen  
Oberfläche aussen: hellbraun glänzend engobiert  
einzelne schwarze Partikel  
Oberfläche innen: hellgrau einzelne schwarze Partikel

in Fundament 428 unter Brandschicht III / 1413

<b>KatalogNr:</b> 443	BRM 0/ Bryggen	37961 N05	Bodenfragment	Weserbergland
-----------------------	----------------	-----------	---------------	---------------

Wellenfuß, aus Standplatte herausgekniffen  
DM mm 90 Wandstärke mm: 2,5 Scherben: hellgrau

einzelne schwarze Partikel fast vollständig gesintert, einzelne Poren offen  
Oberfläche aussen: hellbraun glänzend engobiert  
einzelne schwarze Partikel  
Oberfläche innen: hellgrau einzelne schwarze Partikel

in Fundament 428 unter Brandschicht III / 1413

<b>KatalogNr:</b> 444	BRM 0/ Bryggen	26308 L06	Wandstück	Weserbergland
-----------------------	----------------	-----------	-----------	---------------

DM mm Wandstärke mm: 3 Scherben: grau

einzelne schwarze Partikel fast vollständig gesintert, einzelne Poren offen  
Oberfläche aussen: dunkelbraun glänzend engobiert  
Oberfläche innen: dunkelbraun engobiert

in Fundament 430 über Brandschicht IV/ 1332

<b>KatalogNr:</b> 445	BRM 0/ Bryggen	26308	L06	Randstück	Weserbergland
-----------------------	----------------	-------	-----	-----------	---------------

Steilrand

DM mm 50 Wandstärke mm: 3 Scherben: grau

einzelne schwarze Partikel fast vollständig gesintert, einzelne Poren offen  
 Oberfläche aussen: dunkelbraun glänzend engobiert  
 Oberfläche innen: dunkelbrauengobiert

in Fundament 430 über Brandschicht IV/ 1332

<b>KatalogNr:</b> 446	BRM 0/ Bryggen	26308	L06	Bodenfragment	kleiner Krug	Weserbergland
-----------------------	----------------	-------	-----	---------------	--------------	---------------

Wellenfuß, aus Standplatte herausgekniffen

DM mm 80 Wandstärke mm: 3 Scherben: grau

einzelne schwarze Partikel fast vollständig gesintert, einzelne Poren offen  
 Oberfläche aussen: grau mit größeren braunen Flecken  
 Oberfläche innen: dunkelbrauengobiert  
 pXRF-Provenienz: Coppengrave / Duingen; Probennr. STV 146  
 größeres Fragment

in Fundament 430 über Brandschicht IV/ 1332



<b>KatalogNr:</b> 447	BRM 0/ Bryggen	26308	L06	Wandstück	Weserbergland
-----------------------	----------------	-------	-----	-----------	---------------

Zierleisten

DM mm Wandstärke mm: 3 Scherben: grau

fast vollständig gesintert, einzelne Poren offen

Oberfläche aussen: braun glänzend engobiert

einzelne schwarze Partikel

Oberfläche innen: beige engobiert einzelne schwarze Partikel

in Fundament 430 über Brandschicht IV/ 1332

<b>KatalogNr:</b> 448	BRM 0/ Bryggen	28512	H04	Wandstück	Weserbergland
-----------------------	----------------	-------	-----	-----------	---------------

DM mm Wandstärke mm: 3 Scherben: grau mit hellerem Kern

fast vollständig gesintert, einzelne Poren offen

Oberfläche aussen: braun glänzend engobiert

einzelne schwarze Partikel

Oberfläche innen: grau körnige Textur

in Fundament 445 in Brandschicht III / 1413

<b>KatalogNr:</b> 449	BRM 0/ Bryggen	28512	H04	Wandstück	Weserbergland
-----------------------	----------------	-------	-----	-----------	---------------

DM mm Wandstärke mm: 3 Scherben: grau

fast vollständig gesintert, einzelne Poren offen

Oberfläche aussen: braun glänzend engobiert

fleckig

Oberfläche innen: braun glänzend engobiert

in Fundament 445 in Brandschicht III / 1413

<b>KatalogNr:</b> 450	BRM 0/ Bryggen	28512	H04	Wandstück	Weserbergland
-----------------------	----------------	-------	-----	-----------	---------------

Zierleisten

DM mm      Wandstärke mm: 4 Scherben: grau

einzelne schwarze Partikel      fast vollständig gesintert, einzelne Poren offen

Oberfläche aussen: rotbraun      glänzend engobiert

Oberfläche innen: grau

in      Fundament      445      in      Brandschicht III / 1413

<b>KatalogNr:</b> 451	BRM 0/ Bryggen	28512	H04	Wandstück	Weserbergland
-----------------------	----------------	-------	-----	-----------	---------------

Zierleisten

DM mm      Wandstärke mm: 3 Scherben: grau

fast vollständig gesintert, einzelne Poren offen

Oberfläche aussen: rotbraun      glänzend engobiert

Oberfläche innen: rotbraun      glänzend engobiert

pXRF-Provenienz: Bengerode; Probennr. STV      175

in      Fundament      445      in      Brandschicht III / 1413

<b>KatalogNr:</b> 452	BRM 0/ Bryggen	28512	H04	Wandstück	Weserbergland
-----------------------	----------------	-------	-----	-----------	---------------

DM mm      Wandstärke mm: 3 Scherben: grau mit hellerem Kern

fast vollständig gesintert, einzelne Poren offen

Oberfläche aussen: braun      glänzend engobiert

einzelne schwarze Partikel

Oberfläche innen: grau      körnige Textur

in      Fundament      445      in      Brandschicht III / 1413

<b>KatalogNr:</b> 453	BRM 0/ Bryggen	28573	H04	Wandstück	Weserbergland
-----------------------	----------------	-------	-----	-----------	---------------

Drehriefen      Zierleisten mit Fingerkniffen

DM mm      Wandstärke mm: 3,5 Scherben: grau

einzelne schwarze Partikel      fast vollständig gesintert, einzelne Poren offen

Oberfläche aussen: braun      engobiert

Oberfläche innen: braun      engobiert

in      Fundament      445      unter      Brandschicht III / 1413

<b>KatalogNr:</b> 454	BRM 0/ Bryggen	28583	H04	Wandstück	Weserbergland
-----------------------	----------------	-------	-----	-----------	---------------

DM mm      Wandstärke mm: 3 Scherben: dunkelgrau

kleine schwarze Partikel      fast vollständig gesintert, einzelne Poren offen

Oberfläche aussen: braun      glänzend engobiert

rötliche Flecken

Oberfläche innen: braun      engobiert      rötliche Flecken

in      Fundament      445      unter      Brandschicht III / 1413

<b>KatalogNr:</b> 455	BRM 0/ Bryggen	28583	H04	Randstück	Weserbergland
-----------------------	----------------	-------	-----	-----------	---------------

Domrand

DM mm 80      Wandstärke mm: 3,5 Scherben: grau

fast vollständig gesintert, einzelne Poren offen

Oberfläche aussen: rotbraun      glänzend engobiert

Oberfläche innen: dkl. graubraun

pXRF-Provenienz: Coppengrave / Duingen; Probennr. STV      113

in      Fundament      445      unter      Brandschicht III / 1413



<b>KatalogNr:</b>	<b>456</b>	BRM 0/ Bryggen	28583	H04	Wandstück	Weserbergland
-------------------	------------	----------------	-------	-----	-----------	---------------

DM mm Wandstärke mm: 3,5 Scherben: grau

fast vollständig gesintert, einzelne Poren offen

Oberfläche aussen: rotbraun glänzend engobiert

Oberfläche innen: dkl. graubraun

in Fundament 445 unter Brandschicht III / 1413

<b>KatalogNr:</b>	<b>457</b>	BRM 0/ Bryggen	27244	F03	Randstück mit Henkelfragment	Krug	Weserbergland
-------------------	------------	----------------	-------	-----	------------------------------	------	---------------

Dornrand

flacher Bandhenkel

DM mm 80 Wandstärke mm: 5 Scherben: grau

fast vollständig gesintert, einzelne Poren offen

Oberfläche aussen: braun glänzend engobiert

Oberfläche innen: braun engobiert

in Fundament 452 in Brandschicht I / 1702

<b>KatalogNr:</b>	<b>458</b>	BRM 0/ Bryggen	27244	F03	Randstück mit Henkelfragment	Doppelhenkelflasche	Weserbergland
-------------------	------------	----------------	-------	-----	------------------------------	---------------------	---------------

Zg.Nr. 43

flacher Bandhenkel

DM mm 40 Wandstärke mm: 4 Scherben: grau

kleine schwarze Partikel fast vollständig gesintert, einzelne Poren offen

Oberfläche aussen: braun glänzend engobiert

fleckig

Oberfläche innen: hellbraun engobiert rötliche Flecken

in Fundament 452 in Brandschicht I / 1702

<b>KatalogNr:</b>	<b>459</b>	BRM 0/ Bryggen	23776	H04	Bodenfragment	Weserbergland
-------------------	------------	----------------	-------	-----	---------------	---------------

Wellenfuß mit Abschnittspuren auf der Standplatte

DM mm 100 Wandstärke mm: 4,5 Scherben: grau

etliche schwarze Flecken / Partikel fast vollständig gesintert, einzelne Poren offen

Oberfläche aussen: beige

etliche schwarze Flecken

Oberfläche innen: beige

in Fundament 499 über Brandschicht I / 1702

<b>KatalogNr:</b>	<b>460</b>	BRM 0/ Bryggen	47362	N03	Wandstück	Weserbergland
-------------------	------------	----------------	-------	-----	-----------	---------------

Zierleisten

DM mm Wandstärke mm: 3 Scherben: grau

fast vollständig gesintert, einzelne Poren offen

Oberfläche aussen: rotbraun engobiert

Oberfläche innen: grau

nördlich Gasse in Brandschicht II / 1476



<b>KatalogNr:</b> 461	BRM 0/ Bryggen	56483	O02	Randstück	birnenförmiger Krug	Weserbergland
-----------------------	----------------	-------	-----	-----------	---------------------	---------------

Steilrand

DM mm 75 Wandstärke mm: 2,5 Scherben: grau

fast vollständig gesintert, einzelne Poren offen

Oberfläche aussen: braun glänzend engobiert

Oberfläche innen: braun glänzend engobiert

ausserha Gebäude



<b>KatalogNr:</b> 462	BRM 0/ Bryggen	56484	O02	Wandstück		Weserbergland
-----------------------	----------------	-------	-----	-----------	--	---------------

DM mm Wandstärke mm: 2 Scherben: grau

fast vollständig gesintert, einzelne Poren offen

Oberfläche aussen: braun glänzend engobiert

einzelne schwarze Partikel

Oberfläche innen: braun engobiert

ausserha Gebäude

<b>KatalogNr:</b> 463	BRM 0/ Bryggen	56772	P03	Henkelfragment		Weserbergland
-----------------------	----------------	-------	-----	----------------	--	---------------

Bandhenkel

DM mm Wandstärke mm: Scherben: grau

fast vollständig gesintert, einzelne Poren offen

Oberfläche aussen: rotbraun glänzend engobiert

Oberfläche innen:

ausserha Gebäude

unter Brandschicht II / 1476

<b>KatalogNr:</b> 464	BRM 0/ Bryggen	57116	O04	Wandstück		Weserbergland
-----------------------	----------------	-------	-----	-----------	--	---------------

DM mm Wandstärke mm: 4 Scherben: hellgrau

fast vollständig gesintert, einzelne Poren offen

Oberfläche aussen: hellbraun glänzend engobiert

einzelne schwarze Partikel

Oberfläche innen: beige einzelne schwarze Partikel

im nördlic Gebäude

unter Brandschicht II / 1476

<b>KatalogNr:</b> 465	BRM 0/ Bryggen	56465	O03	Wandstück		Weserbergland
-----------------------	----------------	-------	-----	-----------	--	---------------

DM mm Wandstärke mm: 3 Scherben: grau

fast vollständig gesintert, einzelne Poren offen

Oberfläche aussen: dunkelbraun glänzend engobiert

Oberfläche innen: rotbraun engobiert

in Gebäude

<b>KatalogNr:</b> 466	BRM 0/ Bryggen	52478	N03	Bodenfragment		Weserbergland
-----------------------	----------------	-------	-----	---------------	--	---------------

Wellenfuß, aus Standplatte herausgekniffen

DM mm 120 Wandstärke mm: 6 Scherben: grau mit hellerem Kern

fast vollständig gesintert, einzelne Poren offen

Oberfläche aussen: braun glänzend engobiert

Oberfläche innen: braun glänzend engobiert

in Gebäude

in Brandschicht V / 1248

<b>KatalogNr:</b>	<b>467</b> BRM 0/ Bryggen	<b>01159</b> I12	Bodenfragment	Krug	Weserbergland
-------------------	---------------------------	------------------	---------------	------	---------------

Wellenfuß mit Abschnittspuren auf der Standplatte  
DM mm 80 Wandstärke mm: 2,5 Scherben:beige

einzelne schwarze Partikel fast vollständig gesintert, einzelne Poren offen  
Oberfläche aussen: hellbraun  
einzelne schwarze Partikel  
Oberfläche innen: grau einzelne schwarze Partikel

größeres Fragment  
in Gebäude unter Brandschicht III / 1413



<b>KatalogNr:</b>	<b>468</b> BRM 0/ Bryggen	<b>48012</b> L04	Randstück	birnenförmiger Krug	Weserbergland
-------------------	---------------------------	------------------	-----------	---------------------	---------------

Steilrand

Drehriefen  
DM mm 60 Wandstärke mm: 3 Scherben:beige  
etliche größere rötliche fast vollständig gesintert, einzelne Poren offen  
Magerungspartikel  
Oberfläche aussen: hellbraun glänzend engobiert  
Oberfläche innen: hellbeige

in Gebäude in Brandschicht II / 1476

<b>KatalogNr:</b>	<b>469</b> BRM 0/ Bryggen	<b>48014</b> L04	Wandstück		Weserbergland
-------------------	---------------------------	------------------	-----------	--	---------------

DM mm Wandstärke mm: 3 Scherben:grau

einzelne schwarze Partikel fast vollständig gesintert, einzelne Poren offen  
Oberfläche aussen: hellbraun glänzend engobiert  
einzelne schwarze Partikel  
Oberfläche innen: hellbraun engobiert einzelne schwarze Partikel

in Gebäude in Brandschicht II / 1476

<b>KatalogNr:</b>	<b>470</b> BRM 0/ Bryggen	<b>56282</b> O02	Wandstück		Weserbergland
-------------------	---------------------------	------------------	-----------	--	---------------

DM mm Wandstärke mm: 3 Scherben:grau

fast vollständig gesintert, einzelne Poren offen  
Oberfläche aussen: braun glänzend engobiert  
fleckig  
Oberfläche innen: rötlich engobiert

in Gebäude in Brandschicht II / 1476

<b>KatalogNr:</b>	<b>471</b> BRM 0/ Bryggen	<b>56492</b> O02	Bodenfragment		Weserbergland
-------------------	---------------------------	------------------	---------------	--	---------------

Wellenfuß, aus Standplatte herausgekniffen  
DM mm 110 Wandstärke mm: 4 Scherben:hellbeige

einzelne schwarze Partikel fast vollständig gesintert, einzelne Poren offen  
Oberfläche aussen: hellbraun glänzend engobiert  
einzelne schwarze Partikel  
Oberfläche innen: hellbeige einzelne schwarze Partikel

in Gebäude in Brandschicht II / 1476



<b>KatalogNr:</b> 472	BRM 0/ Bryggen	56980	O02	Wandstück	Weserbergland
-----------------------	----------------	-------	-----	-----------	---------------

Wellenfuß, aus Standplatte herausgekniffen

DM mm 140 Wandstärke mm: 5 Scherben:grau

kleine schwarze Partikel fast vollständig gesintert, einzelne Poren offen

Oberfläche aussen: grau

Oberfläche innen: orange einzelne schwarze Partikel

in Gebäude in Brandschicht II / 1476

<b>KatalogNr:</b> 473	BRM 0/ Bryggen	57073	O04	Randstück	Weserbergland
-----------------------	----------------	-------	-----	-----------	---------------

Dornrand

DM mm 80 Wandstärke mm: 2,5 Scherben:hellgrau

fast vollständig gesintert, einzelne Poren offen

Oberfläche aussen: braun glänzend engobiert

rötliche Flecken

Oberfläche innen: braun engobiert

in Gebäude in Brandschicht II / 1476

<b>KatalogNr:</b> 474	BRM 0/ Bryggen	57194	O04	Randstück	Weserbergland
-----------------------	----------------	-------	-----	-----------	---------------

Karniesrand

DM mm 100 Wandstärke mm: 3 Scherben:grau

fast vollständig gesintert, einzelne Poren offen

Oberfläche aussen: braun glänzend engobiert

Oberfläche innen: braun glänzend engobiert

in Gebäude in Brandschicht II / 1476

<b>KatalogNr:</b> 475	BRM 0/ Bryggen	56140	P03	Wandstück	Weserbergland
-----------------------	----------------	-------	-----	-----------	---------------

DM mm Wandstärke mm: 4 Scherben:hellgrau

fast vollständig gesintert, einzelne Poren offen

Oberfläche aussen: braun glänzend engobiert

Oberfläche innen: braun glänzend engobiert

in Gebäude über Brandschicht II / 1476

<b>KatalogNr:</b> 476	BRM 0/ Bryggen	57257	O02	Wandstück	Weserbergland
-----------------------	----------------	-------	-----	-----------	---------------

DM mm Wandstärke mm: 5,5 Scherben:grau

fast vollständig gesintert, einzelne Poren offen

Oberfläche aussen: beige

einzelne schwarze Partikel

Oberfläche innen: beige einzelne schwarze Partikel

in Gebäude unter Brandschicht II / 1476

<b>KatalogNr:</b> 477	BRM 0/ Bryggen	01625	I12	Bodenfragment	Weserbergland
-----------------------	----------------	-------	-----	---------------	---------------

Wellenfuß, aus Standplatte herausgekniffen

DM mm 100 Wandstärke mm: 3 Scherben:beige

einzelne schwarze Partikel fast vollständig gesintert, einzelne Poren offen

Oberfläche aussen: hellbraun

Oberfläche innen: beige

nördlich Gebäude unter Brandschicht III / 1413

Weserbergland

nördlich Gebäude unter Brandschicht III / 1413

Krug

Weserbergland

## Zierleisten

A close-up photograph of a dark brown, cylindrical object, likely a piece of wood or metal, showing a textured surface and a pointed bottom. The object has a slightly irregular shape with some visible grain or texture. It is positioned vertically against a light background.

südlich Gebäude

Weserbergland

Dornrand



südlich Gebäude

Weserbergland

DM mm      Wandstärke mm: 3,3 Scherben:dunkelgrau

kleine schwarze Partikel	fast vollständig gesintert, einzelne Poren offen
Oberfläche aussen: braun	glänzend engobiert
kleine schwarze Partikel	
Oberfläche innen: dunkelgrau	nicht engobiert

südlich Gebäude

Weserbergland

DM mm      Wandstärke mm:    4 Scherben: grau

	fast vollständig gesintert, einzelne Poren offen
Oberfläche aussen: hellbraun	glänzend engobiert
Oberfläche innen: grau	

südlich Gebäude

Weserbergland

DM mm      Wandstärke mm:    4 Scherben: grau

Oberfläche aussen: hellbraun fast vollständig gesintert, einzelne Poren offen  
Oberfläche innen: grau glänzend engobiert

südlich Gebäude

<b>KatalogNr:</b> 484	BRM 0/ Bryggen	00908	K12	Wandstück	Weserbergland
-----------------------	----------------	-------	-----	-----------	---------------

Zierleisten

DM mm      Wandstärke mm: 2,5 Scherben: grau

fast vollständig gesintert, einzelne Poren offen

Oberfläche aussen: braun      glänzend engobiert

rötliche Flecken

Oberfläche innen: grau

südlich    Gebäude

<b>KatalogNr:</b> 485	BRM 0/ Bryggen	00908	K12	Wandstück	Weserbergland
-----------------------	----------------	-------	-----	-----------	---------------

DM mm      Wandstärke mm: 4 Scherben: grau

fast vollständig gesintert, einzelne Poren offen

Oberfläche aussen: hellbraun      glänzend engobiert

Oberfläche innen: grau

südlich    Gebäude

<b>KatalogNr:</b> 486	BRM 0/ Bryggen	00908	K12	Wandstück	Weserbergland
-----------------------	----------------	-------	-----	-----------	---------------

DM mm      Wandstärke mm: 4 Scherben: grau

fast vollständig gesintert, einzelne Poren offen

Oberfläche aussen: braun      glänzend engobiert

rötliche Flecken

Oberfläche innen: braun      engobiert

südlich    Gebäude

<b>KatalogNr:</b> 487	BRM 0/ Bryggen	00908	K12	Wandstück	Weserbergland
-----------------------	----------------	-------	-----	-----------	---------------

DM mm      Wandstärke mm: 2,5 Scherben: grau

fast vollständig gesintert, einzelne Poren offen

Oberfläche aussen: rotbraun      glänzend engobiert

Oberfläche innen: rotbraun      glänzend engobiert

südlich    Gebäude

<b>KatalogNr:</b> 488	BRM 0/ Bryggen	00908	K12	Wandstück	Weserbergland
-----------------------	----------------	-------	-----	-----------	---------------

DM mm      Wandstärke mm: 6 Scherben: dunkelgrau

fast vollständig gesintert, einzelne Poren offen

Oberfläche aussen: braun      glänzend engobiert

Oberfläche innen: orange      engobiert

frühneuzeitlich

südlich    Gebäude

<b>KatalogNr:</b> 489	BRM 0/ Bryggen	00908	K12	Wandstück	Weserbergland
-----------------------	----------------	-------	-----	-----------	---------------

DM mm      Wandstärke mm: 4 Scherben:beige

vollständig gesintert, mit siegellackartigem Glanz

Oberfläche aussen: hellbeige

Oberfläche innen: grau

südlich    Gebäude

<b>KatalogNr:</b> 490	BRM 0/ Bryggen	00908	K12	Wandstück	Weserbergland
-----------------------	----------------	-------	-----	-----------	---------------

DM mm      Wandstärke mm: 4 Scherben:grau

fast vollständig gesintert, einzelne Poren offen

Oberfläche aussen: hellbraun

glänzend engobiert

Oberfläche innen: grau

südlich    Gebäude

<b>KatalogNr:</b> 491	BRM 0/ Bryggen	01172	L12	Wandstück	Weserbergland
-----------------------	----------------	-------	-----	-----------	---------------

DM mm      Wandstärke mm: 4 Scherben:grau

kleine schwarze Partikel

fast vollständig gesintert, einzelne Poren offen

Oberfläche aussen: braun

glänzend engobiert

Oberfläche innen: grau

nicht engobiert

rötliche Flecken

südlich    Gebäude

<b>KatalogNr:</b> 492	BRM 0/ Bryggen	01312	K12	Wandstück	Weserbergland
-----------------------	----------------	-------	-----	-----------	---------------

Zierleisten mit Fingerkniffen

DM mm      Wandstärke mm: 4 Scherben:dunkelgrau

fast vollständig gesintert, einzelne Poren offen

Oberfläche aussen: braun

engobiert

Oberfläche innen: grau

südlich    Gebäude



<b>KatalogNr:</b> 493	BRM 0/ Bryggen	00691	G12	Bodenfragment	Weserbergland
-----------------------	----------------	-------	-----	---------------	---------------

Wellenfuß mit Abschnittspuren auf der Standplatte

DM mm 105    Wandstärke mm: 3,5 Scherben:hellgrau

einzelne schwarze Partikel

vollständig gesintert, mit siegellackartigem Glanz

Oberfläche aussen: grau

glänzend

rötliche Flecken

Oberfläche innen: orange

kleine schwarze Partikel

größeres Fragment

südlich    Gebäude

über    Brandschicht II / 1476



<b>KatalogNr:</b> 494	BRM 0/ Bryggen	57053	P02	Bodenfragment	Weserbergland
-----------------------	----------------	-------	-----	---------------	---------------

Wellenfuß, aus Standplatte herausgekniffen

DM mm 110    Wandstärke mm: 4 Scherben:beige

fast vollständig gesintert, einzelne Poren offen

Oberfläche aussen: rotbraun

engobiert

Oberfläche innen: rotbraun    engobiert

südlich    Gebäude

in    Brandschicht II / 1476



<b>KatalogNr:</b> 495	BRM 0/ Bryggen	01211 L12	Wandstück	Weserbergland
-----------------------	----------------	-----------	-----------	---------------

Drehriefen Zierleisten  
 DM mm Wandstärke mm: 3 Scherben:hellgrau  
 kleine schwarze Partikel fast vollständig gesintert, einzelne Poren offen  
 Oberfläche aussen: hellbraun glänzend engobiert  
 etliche schwarze Flecken  
 Oberfläche innen: hellbraun einzelne schwarze Partikel

südlich Gebäude unter Brandschicht I / 1702

<b>KatalogNr:</b> 496	BRM 0/ Bryggen	01213 L12	Bodenfragment	Weserbergland
-----------------------	----------------	-----------	---------------	---------------

Wellenfuß, aus Standplatte herausgekniffen  
 DM mm 120 Wandstärke mm: 4,5 Scherben:beige

etliche größere rötliche Magerungspartikel vollständig gesintert, mit siegellackartigem Glanz  
 Oberfläche aussen: braun engobiert  
 Oberfläche innen: rotbraun engobiert

südlich Gebäude unter Brandschicht I / 1702

<b>KatalogNr:</b> 497	BRM 0/ Bryggen	05460 H11	Wandstück	Weserbergland
-----------------------	----------------	-----------	-----------	---------------

Zierleisten  
 DM mm Wandstärke mm: 4 Scherben:grau  
 fast vollständig gesintert, einzelne Poren offen  
 Oberfläche aussen: rotbraun glänzend engobiert  
 rötliche Flecken  
 Oberfläche innen: grau

unter Gebäude unter Brandschicht III / 1413



<b>KatalogNr:</b> 498	BRM 0/ Bryggen	05460 H11	Randstück	Weserbergland
-----------------------	----------------	-----------	-----------	---------------

Karniesrand  
 DM mm 60 Wandstärke mm: 2,5 Scherben:grau  
 einzelne schwarze Partikel nicht gesintert, etliche offene Poren  
 Oberfläche aussen: rotbraun engobiert  
 Oberfläche innen: rotbraun engobiert

unter Gebäude unter Brandschicht III / 1413



<b>KatalogNr:</b> 499	BRM 0/ Bryggen	05460 H11	Wandstück	Weserbergland
-----------------------	----------------	-----------	-----------	---------------

Drehriefen  
 DM mm Wandstärke mm: 3,5 Scherben:beige  
 einzelne schwarze Partikel vollständig gesintert, mit siegellackartigem Glanz  
 Oberfläche aussen: rotbraun glänzend engobiert  
 Oberfläche innen: braun

unter Gebäude unter Brandschicht III / 1413



<b>KatalogNr:</b> 500	BRM 0/ Bryggen	05460 H11	Randstück	kleiner Krug	Weserbergland
-----------------------	----------------	-----------	-----------	--------------	---------------

Dornrand

DM mm 60 Wandstärke mm: 3 Scherben: grau

einzelne schwarze Partikel fast vollständig gesintert, einzelne Poren offen  
 Oberfläche aussen: rotbraun glänzend engobiert  
 Oberfläche innen: rotbraun engobiert einzelne schwarze Partikel

unter Gebäude unter Brandschicht III / 1413



<b>KatalogNr:</b> 501	BRM 0/ Bryggen	05460 H11	Wandstück	Weserbergland
-----------------------	----------------	-----------	-----------	---------------

Drehriefen

DM mm Wandstärke mm: 3,5 Scherben: beige

einzelne schwarze Partikel vollständig gesintert, mit siegellackartigem Glanz  
 Oberfläche aussen: braun glänzend engobiert  
 Oberfläche innen: braun

unter Gebäude unter Brandschicht III / 1413

<b>KatalogNr:</b> 502	BRM 0/ Bryggen	05460 H11	Wandstück	Weserbergland
-----------------------	----------------	-----------	-----------	---------------

Drehriefen

Zierleisten

DM mm Wandstärke mm: 4 Scherben: grau

fast vollständig gesintert, einzelne Poren offen

Oberfläche aussen: braun glänzend engobiert  
 Oberfläche innen: grau

unter Gebäude unter Brandschicht III / 1413

<b>KatalogNr:</b> 503	BRM 0/ Bryggen	05460 H11	Wandstück	Weserbergland
-----------------------	----------------	-----------	-----------	---------------

Drehriefen

DM mm Wandstärke mm: 3,5 Scherben: beige

einzelne schwarze Partikel vollständig gesintert, mit siegellackartigem Glanz  
 Oberfläche aussen: braun glänzend engobiert  
 Oberfläche innen: braun

unter Gebäude unter Brandschicht III / 1413

<b>KatalogNr:</b> 504	BRM 0/ Bryggen	05460 H11	Wandstück	Weserbergland
-----------------------	----------------	-----------	-----------	---------------

Zierleisten

DM mm Wandstärke mm: 2,5 Scherben: grau

fast vollständig gesintert, einzelne Poren offen

Oberfläche aussen: rotbraun glänzend engobiert  
 fleckig  
 Oberfläche innen: rotbraun engobiert

unter Gebäude unter Brandschicht III / 1413

<b>KatalogNr:</b> 505	BRM 0/ Bryggen	48748 N03	Wandstück	Weserbergland
-----------------------	----------------	-----------	-----------	---------------

DM mm Wandstärke mm: 3 Scherben: grau

fast vollständig gesintert, einzelne Poren offen

Oberfläche aussen: rotbraun engobiert  
 Oberfläche innen: braun engobiert

unter Gebäude unter Brandschicht III / 1413

<b>KatalogNr:</b>	<b>506</b>	BRM 0/ Bryggen	<b>56724</b>	O03	Randstück	(Mehrpass-?)Becher	Weserbergland
-------------------	------------	----------------	--------------	-----	-----------	--------------------	---------------

Dornrand

Zierleisten

DM mm 60 Wandstärke mm: 3 Scherben: grau

vollständig gesintert, mit siegellackartigem Glanz

Oberfläche aussen: rotbraun

glänzend engobiert

Oberfläche innen: rotbraun glänzend engobiert

unter Gebäude

in Brandschicht II / 1476

<b>KatalogNr:</b>	<b>507</b>	BRM 0/ Bryggen	<b>57005</b>	O04	Randstück mit Wandungsteil		Weserbergland
-------------------	------------	----------------	--------------	-----	----------------------------	--	---------------

Dornrand

Zg.Nr. 35

Zierleisten

DM mm 80 Wandstärke mm: 3 Scherben: grau

fast vollständig gesintert, einzelne Poren offen

Oberfläche aussen: rotbraun

glänzend engobiert

Oberfläche innen: rotbraun glänzend engobiert

unter Gebäude

in Brandschicht II / 1476

<b>KatalogNr:</b>	<b>508</b>	BRM 0/ Bryggen	<b>57021</b>	O04	Wandstück		Weserbergland
-------------------	------------	----------------	--------------	-----	-----------	--	---------------

DM mm Wandstärke mm: 2,5 Scherben: grau

fast vollständig gesintert, einzelne Poren offen

Oberfläche aussen: rotbraun

glänzend engobiert

Oberfläche innen: grau

unter Gebäude

in Brandschicht II / 1476

<b>KatalogNr:</b>	<b>509</b>	BRM 0/ Bryggen	<b>57496</b>	O02	Wandstück		Weserbergland
-------------------	------------	----------------	--------------	-----	-----------	--	---------------

DM mm Wandstärke mm: 3,5 Scherben: hellgrau

fast vollständig gesintert, einzelne Poren offen

Oberfläche aussen: hellbraun

glänzend engobiert

einzelne schwarze Partikel

Oberfläche innen: beige

einzelne schwarze Partikel

in Gebäude

001 unter Brandschicht III / 1413

<b>KatalogNr:</b>	<b>510</b>	BRM 0/ Bryggen	<b>57943</b>	O02	Bodenfragment		Weserbergland
-------------------	------------	----------------	--------------	-----	---------------	--	---------------

Wellenfuß mit Abschnittspuren auf der Standplatte

DM mm 130 Wandstärke mm: 6 Scherben: grau

einzelne schwarze Partikel

fast vollständig gesintert, einzelne Poren offen

Oberfläche aussen: hellbraun

engobiert

einzelne schwarze Partikel

Oberfläche innen: hellbraun

einzelne schwarze Partikel

größeres Fragment

in Gebäude

001 unter Brandschicht II / 1476

<b>KatalogNr:</b> 511	BRM 0/ Bryggen	57660	O03	Wandstück	Weserbergland
-----------------------	----------------	-------	-----	-----------	---------------

DM mm      Wandstärke mm: 2,5 Scherben:hellgrau

fast vollständig gesintert, einzelne Poren offen

Oberfläche aussen: braun      glänzend engobiert

Oberfläche innen: rotbraun      engobiert

unter Gebäude      001      unter Brandschicht II / 1476

<b>KatalogNr:</b> 512	BRM 0/ Bryggen	66400	R03	Wandstück	Weserbergland
-----------------------	----------------	-------	-----	-----------	---------------

Zierleisten mit Fingerkniffen

DM mm      Wandstärke mm: 3 Scherben:grau

fast vollständig gesintert, einzelne Poren offen

Oberfläche aussen: rotbraun      glänzend engobiert

Oberfläche innen: rotbraun      glänzend engobiert

im nördlic Gebäude      002      über Brandschicht III / 1413

<b>KatalogNr:</b> 513	BRM 0/ Bryggen	66004	R03	Bodenfragment	Weserbergland
-----------------------	----------------	-------	-----	---------------	---------------

Standboden mit Abschnittspuren

DM mm      Wandstärke mm:      Scherben:dunkelgrau

fast vollständig gesintert, einzelne Poren offen

Oberfläche aussen: braun      glänzend engobiert

Oberfläche innen: grau

frühneuzeitlich

im östlich Gebäude      002      über Brandschicht III / 1413

<b>KatalogNr:</b> 514	BRM 0/ Bryggen	66006	R03	Henkelfragment	Weserbergland
-----------------------	----------------	-------	-----	----------------	---------------

flacher Bandhenkel

DM mm      Wandstärke mm:      Scherben:grau

etliche schwarze Flecken / Partikel      fast vollständig gesintert, einzelne Poren offen

Oberfläche aussen: braun      glänzend engobiert

etliche schwarze Flecken

Oberfläche innen:

im östlich Gebäude      002      über Brandschicht III / 1413

<b>KatalogNr:</b> 515	BRM 0/ Bryggen	66841	R03	Bodenfragment	Weserbergland
-----------------------	----------------	-------	-----	---------------	---------------

Wellenfuß, aus Standplatte herausgekniffen

DM mm 120      Wandstärke mm: 4,5 Scherben:hellgrau

vollständig gesintert, mit siegellackartigem Glanz

Oberfläche aussen: hellbraun      engobiert

Oberfläche innen: hellbeige

in Gebäude      002      über Brandschicht III / 1413

<b>KatalogNr:</b> 516	BRM 0/ Bryggen	66330	R02	Bodenfragment	Weserbergland
-----------------------	----------------	-------	-----	---------------	---------------

Wellenfuß, aus Standplatte herausgekniffen

DM mm 80      Wandstärke mm: 2,5 Scherben:grau

fast vollständig gesintert, einzelne Poren offen

Oberfläche aussen: rotbraun      engobiert

Oberfläche innen: rotbraun      engobiert

nördlich Gebäude      002      über Brandschicht III / 1413



<b>KatalogNr:</b> 517	BRM 0/ Bryggen	65203	Q03	Bodenfragment	Weserbergland
-----------------------	----------------	-------	-----	---------------	---------------

Wellenfuß, aus Standplatte herausgekniffen

DM mm 100 Wandstärke mm: 3 Scherben:hellgrau

fast vollständig gesintert, einzelne Poren offen

Oberfläche aussen: rotbraun glänzend engobiert

Oberfläche innen: rotbraun engobiert

über Gebäude 002

<b>KatalogNr:</b> 518	BRM 0/ Bryggen	65210	Q03	Wandstück mit Henkelfragment	Weserbergland
-----------------------	----------------	-------	-----	------------------------------	---------------

flacher Bandhenkel

DM mm Wandstärke mm: 3,5 Scherben:grau

fast vollständig gesintert, einzelne Poren offen

Oberfläche aussen: hellbraun glänzend engobiert

einzelne schwarze Partikel

Oberfläche innen: beige

über Gebäude 002

<b>KatalogNr:</b> 519	BRM 0/ Bryggen	65525	Q03	Wandstück	Weserbergland
-----------------------	----------------	-------	-----	-----------	---------------

Zierleisten

DM mm Wandstärke mm: 3 Scherben:hellgrau

fast vollständig gesintert, einzelne Poren offen

Oberfläche aussen: rotbraun glänzend engobiert

Oberfläche innen: braun engobiert

unter Gebäude 002 über Brandschicht III / 1413

<b>KatalogNr:</b> 520	BRM 0/ Bryggen	67220	R03	Wandstück	Weserbergland
-----------------------	----------------	-------	-----	-----------	---------------

DM mm Wandstärke mm: 3,5 Scherben:grau

einzelne schwarze Partikel fast vollständig gesintert, einzelne Poren offen

Oberfläche aussen: braun glänzend engobiert

Oberfläche innen: braun engobiert

unter Gebäude 002 über Brandschicht III / 1413

<b>KatalogNr:</b> 521	BRM 0/ Bryggen	57396	P03	Randstück	kleiner Krug	Weserbergland
-----------------------	----------------	-------	-----	-----------	--------------	---------------

Karniesrand Zg.Nr. 12

DM mm 60 Wandstärke mm: 3 Scherben:grau

einzelne schwarze Partikel fast vollständig gesintert, einzelne Poren offen

Oberfläche aussen: braun glänzend engobiert

fleckig

Oberfläche innen: braun

unter Gebäude 002 in Brandschicht II / 1476

**KatalogNr:** 522 BRM 0/ Bryggen 57834 O02 Randstück Weserbergland

Steilrand

DM mm 70 Wandstärke mm: 3 Scherben: grau

fast vollständig gesintert, einzelne Poren offen

Oberfläche aussen: braun engobiert

Oberfläche innen: braun engobiert rötliche Flecken

Brandschichtdatierung geändert; Gebäude 3 ist bereits 1413 abgebrannt!

nördlich Gebäude 003 unter Brandschicht III / 1413

**KatalogNr:** 523 BRM 0/ Bryggen 57982 P02 Wandstück Weserbergland

Zierleisten

DM mm Wandstärke mm: 3 Scherben: beige

vollständig gesintert, mit siegellackartigem Glanz

Oberfläche aussen: rotbraun engobiert

Oberfläche innen: grau

Brandschichtdatierung geändert; Gebäude 3 ist bereits 1413 abgebrannt!

nördlich Gebäude 003 unter Brandschicht III / 1413

**KatalogNr:** 524 BRM 0/ Bryggen 57739 P03 Wandstück Weserbergland

DM mm Wandstärke mm: 3,5 Scherben: grau

fast vollständig gesintert, einzelne Poren offen

Oberfläche aussen: braun glänzend engobiert

Oberfläche innen: braun engobiert

Brandschichtdatierung geändert; Gebäude 3 ist bereits 1413 abgebrannt!

südlich Gebäude 003 unter Brandschicht III / 1413

**KatalogNr:** 525 BRM 0/ Bryggen 57739 P03 Wandstück Weserbergland

DM mm Wandstärke mm: 3,5 Scherben: grau

fast vollständig gesintert, einzelne Poren offen

Oberfläche aussen: braun glänzend engobiert

Oberfläche innen: braun engobiert

Brandschichtdatierung geändert; Gebäude 3 ist bereits 1413 abgebrannt!

südlich Gebäude 003 unter Brandschicht III / 1413

**KatalogNr:** 526 BRM 0/ Bryggen 57739 P03 Wandstück Weserbergland

DM mm Wandstärke mm: 3,5 Scherben: grau

fast vollständig gesintert, einzelne Poren offen

Oberfläche aussen: braun glänzend engobiert

Oberfläche innen: braun engobiert

Brandschichtdatierung geändert; Gebäude 3 ist bereits 1413 abgebrannt!

südlich Gebäude 003 unter Brandschicht III / 1413

<b>KatalogNr:</b> 527	BRM 0/ Bryggen	57289	P03	Wandstück	Weserbergland
-----------------------	----------------	-------	-----	-----------	---------------

DM mm      Wandstärke mm: 3,5 Scherben: grau

fast vollständig gesintert, einzelne Poren offen  
 Oberfläche aussen: braun      glänzend engobiert  
 Oberfläche innen: braun      glänzend engobiert

Gebäude 3 ist bereits 1413 abgebrannt!

südlich Gebäude 003 in Brandschicht II / 1476

<b>KatalogNr:</b> 528	BRM 0/ Bryggen	57651	P03	Randstück mit Henkelfragment	Weserbergland
-----------------------	----------------	-------	-----	---------------------------------	---------------

Steilrand

flacher Bandhenkel

DM mm 80      Wandstärke mm: 3,5 Scherben: grau

fast vollständig gesintert, einzelne Poren offen  
 Oberfläche aussen: hellbraun      glänzend engobiert  
 einzelne schwarze Partikel  
 Oberfläche innen: beige

Gebäude 3 ist bereits 1413 abgebrannt!

über Gebäude 003 in Brandschicht II / 1476

<b>KatalogNr:</b> 529	BRM 0/ Bryggen	57654	P03	Wandstück	Weserbergland
-----------------------	----------------	-------	-----	-----------	---------------

DM mm      Wandstärke mm: 3 Scherben: grau

fast vollständig gesintert, einzelne Poren offen  
 Oberfläche aussen: hellbraun      glänzend engobiert  
 einzelne schwarze Partikel  
 Oberfläche innen: beige      einzelne schwarze Partikel

Gebäude 3 ist bereits 1413 abgebrannt!

über Gebäude 003 in Brandschicht II / 1476

<b>KatalogNr:</b> 530	BRM 0/ Bryggen	57453	O03	Randstück	Weserbergland
-----------------------	----------------	-------	-----	-----------	---------------

Dornrand

DM mm 80      Wandstärke mm: 3 Scherben: grau

fast vollständig gesintert, einzelne Poren offen  
 Oberfläche aussen: rotbraun      glänzend engobiert  
 Oberfläche innen: orange

Gebäude 5 ist im Feuer von 1413 abgebrannt!

ausserha Gebäude 005 unter Brandschicht II / 1476

<b>KatalogNr:</b> 531	BRM 0/ Bryggen	57483	O04	Bodenfragment	Weserbergland
-----------------------	----------------	-------	-----	---------------	---------------

Wellenfuß, aus Standplatte herausgekniffen

DM mm 100      Wandstärke mm: 4 Scherben: hellgrau

fast vollständig gesintert, einzelne Poren offen  
 Oberfläche aussen: hellbraun      glänzend engobiert  
 einzelne schwarze Partikel  
 Oberfläche innen: hellbraun      engobiert

Gebäude 5 ist im Feuer von 1413 abgebrannt!

südlich Gebäude 005 unter Brandschicht II / 1476

<b>KatalogNr:</b> 532	BRM 0/ Bryggen	57363	P02	Wandstück	Weserbergland
-----------------------	----------------	-------	-----	-----------	---------------

DM mm      Wandstärke mm: 3 Scherben: grau

fast vollständig gesintert, einzelne Poren offen

Oberfläche aussen: braun      glänzend engobiert

Oberfläche innen: grau

Brandschichtdatierung geändert; Gebäude 6 ist bereits 1413 abgebrannt!

in Gebäude 006 in Brandschicht III / 1413

<b>KatalogNr:</b> 533	BRM 0/ Bryggen	57467	O04	Randstück	Krug	Weserbergland
-----------------------	----------------	-------	-----	-----------	------	---------------

Dornrand      Zg.Nr. 32

Zierleisten mit Fingerkniffen

DM mm 75      Wandstärke mm: 3,5 Scherben: grau

einzelne schwarze Partikel      fast vollständig gesintert, einzelne Poren offen

Oberfläche aussen: braun      glänzend engobiert

rötliche Flecken

Oberfläche innen: grau      orangefleckig

pXRF-Provenienz: Coppengrave / Duingen; Probennr. STV 106

Brandschichtdatierung geändert; Gebäude 7 ist im Feuer von 1413 abgebrannt!

nördlich Gebäude 007 unter Brandschicht III / 1413



<b>KatalogNr:</b> 534	BRM 0/ Bryggen	57806	O04	Randstück	Weserbergland
-----------------------	----------------	-------	-----	-----------	---------------

Dornrand

DM mm 80      Wandstärke mm: 2,5 Scherben: grau

fast vollständig gesintert, einzelne Poren offen

Oberfläche aussen: rotbraun      engobiert

Oberfläche innen: rotbraun      engobiert

Brandschichtdatierung geändert; Gebäude 7 ist im Feuer von 1413 abgebrannt!

nördlich Gebäude 007 unter Brandschicht III / 1413

<b>KatalogNr:</b> 535	BRM 0/ Bryggen	57807	O04	Bodenfragment	Weserbergland
-----------------------	----------------	-------	-----	---------------	---------------

Wellenfuß, aus Standplatte herausgekniffen

DM mm 120      Wandstärke mm: 4 Scherben: grau

fast vollständig gesintert, einzelne Poren offen

Oberfläche aussen: rotbraun      engobiert

Oberfläche innen: braun      engobiert

Brandschichtdatierung geändert; Gebäude 7 ist im Feuer von 1413 abgebrannt!

nördlich Gebäude 007 unter Brandschicht III / 1413

<b>KatalogNr:</b> 536	BRM 0/ Bryggen	58104	P04	Wandstück	Weserbergland
-----------------------	----------------	-------	-----	-----------	---------------

Zierleisten

DM mm      Wandstärke mm: 3 Scherben: grau

einzelne schwarze Partikel      fast vollständig gesintert, einzelne Poren offen

Oberfläche aussen: rotbraun      glänzend engobiert

Oberfläche innen: braun      engobiert

Gebäude 7 ist im Feuer von 1413 abgebrannt!

nördlich Gebäude 007 unter Brandschicht II / 1476



<b>KatalogNr:</b> 537	BRM 0/ Bryggen	58105	P04	Bodenfragment	Weserbergland
-----------------------	----------------	-------	-----	---------------	---------------

Wellenfuß, aus Standplatte herausgekniffen

DM mm 90 Wandstärke mm: 3,5 Scherben: grau

fast vollständig gesintert, einzelne Poren offen

Oberfläche aussen: braun glänzend engobiert

Oberfläche innen: braun glänzend engobiert

Gebäude 7 ist im Feuer von 1413 abgebrannt!

nördlich Gebäude 007 unter Brandschicht II / 1476

<b>KatalogNr:</b> 538	BRM 0/ Bryggen	58106	P04	Wandstück	Weserbergland
-----------------------	----------------	-------	-----	-----------	---------------

DM mm Wandstärke mm: 3,5 Scherben: grau

fast vollständig gesintert, einzelne Poren offen

Oberfläche aussen: braun engobiert

Oberfläche innen: braun engobiert

Gebäude 7 ist im Feuer von 1413 abgebrannt!

nördlich Gebäude 007 unter Brandschicht II / 1476

<b>KatalogNr:</b> 539	BRM 0/ Bryggen	65853	Q02	Randstück	Weserbergland
-----------------------	----------------	-------	-----	-----------	---------------

Steilrand

DM mm 60 Wandstärke mm: 3 Scherben: grau

fast vollständig gesintert, einzelne Poren offen

Oberfläche aussen: braun glänzend engobiert

Oberfläche innen: braun glänzend engobiert

im südlich Gebäude 443 unter Brandschicht III / 1413

<b>KatalogNr:</b> 540	BRM 0/ Bryggen	65855	Q02	Wandstück	Weserbergland
-----------------------	----------------	-------	-----	-----------	---------------

DM mm Wandstärke mm: 2,5 Scherben: hellgrau

fast vollständig gesintert, einzelne Poren offen

Oberfläche aussen: braun glänzend engobiert

fleckig

Oberfläche innen: beige

im südlich Gebäude 443 unter Brandschicht III / 1413

<b>KatalogNr:</b> 541	BRM 0/ Bryggen	66056	Q02	Wandstück	Weserbergland
-----------------------	----------------	-------	-----	-----------	---------------

DM mm Wandstärke mm: 3,5 Scherben: hellgrau

fast vollständig gesintert, einzelne Poren offen

Oberfläche aussen: braun glänzend engobiert

einzelne schwarze Partikel

Oberfläche innen: braun engobiert

in Gebäude 443 unter Brandschicht III / 1413

<b>KatalogNr:</b> 542	BRM 0/ Bryggen	65073	Q02	Wandstück	Weserbergland
-----------------------	----------------	-------	-----	-----------	---------------

DM mm      Wandstärke mm:      Scherben: grau

fast vollständig gesintert, einzelne Poren offen

Oberfläche aussen: rotbraun      glänzend engobiert

Oberfläche innen:

in      Gebäude      443      in      Brandschicht II / 1476

<b>KatalogNr:</b> 543	BRM 0/ Bryggen	65074	Q02	Wandstück	Weserbergland
-----------------------	----------------	-------	-----	-----------	---------------

DM mm      Wandstärke mm:      4 Scherben: grau

fast vollständig gesintert, einzelne Poren offen

Oberfläche aussen: braun      glänzend engobiert

Oberfläche innen: braun      engobiert

in      Gebäude      443      in      Brandschicht II / 1476

<b>KatalogNr:</b> 544	BRM 0/ Bryggen	65644	Q02	Randstück mit Henkelfragment	bauchiger Krug	Weserbergland
-----------------------	----------------	-------	-----	------------------------------	----------------	---------------

Steilrand mit Halsleiste

flacher Bandhenkel      Zierleisten

DM mm 80      Wandstärke mm:      3 Scherben: hellbeige

fast vollständig gesintert, einzelne Poren offen

Oberfläche aussen: braun      glänzend engobiert

Oberfläche innen: braun      engobiert

pXRF-Provenienz: Coppengrave / Duingen; Probennr. STV      151

größeres Fragment

südlich      Gebäude      443      unter      Brandschicht III / 1413



<b>KatalogNr:</b> 545	BRM 0/ Bryggen	65658	Q02	Wandstück	Weserbergland
-----------------------	----------------	-------	-----	-----------	---------------

DM mm      Wandstärke mm: 2,5 Scherben: grau

fast vollständig gesintert, einzelne Poren offen

Oberfläche aussen: rotbraun      glänzend engobiert

Oberfläche innen: braun      engobiert

südlich      Gebäude      443      unter      Brandschicht III / 1413

<b>KatalogNr:</b> 546	BRM 0/ Bryggen	65659	Q02	Wandstück	birnenförmiger Krug	Weserbergland
-----------------------	----------------	-------	-----	-----------	---------------------	---------------

Steilrand      Zg.Nr. 14

DM mm 60      Wandstärke mm: 2,5 Scherben: grau

fast vollständig gesintert, einzelne Poren offen

Oberfläche aussen: rotbraun      engobiert

Oberfläche innen: grau      rötliche Flecken

südlich      Gebäude      443      unter      Brandschicht III / 1413

<b>KatalogNr:</b> 547	BRM 0/ Bryggen	65663	Q02	Wandstück	Weserbergland
-----------------------	----------------	-------	-----	-----------	---------------

DM mm      Wandstärke mm:      3 Scherben: grau

fast vollständig gesintert, einzelne Poren offen

Oberfläche aussen: braun      glänzend engobiert

Oberfläche innen: rotbraun      engobiert

südlich      Gebäude      443      unter      Brandschicht III / 1413

**KatalogNr:** **548** BRM 0/ Bryggen 65665 Q02 Randstück Weserbergland

Domrand

DM mm 80 Wandstärke mm: 3 Scherben: grau

fast vollständig gesintert, einzelne Poren offen

Oberfläche aussen: braun glänzend engobiert

Oberfläche innen: grau

pXRF-Provenienz: Bengerode; Probennr. STV 179

südlich Gebäude 443 unter Brandschicht III / 1413

**KatalogNr:** **549** BRM 0/ Bryggen 65674 Q02 Wandstück Weserbergland

DM mm Wandstärke mm: 3,5 Scherben: grau

fast vollständig gesintert, einzelne Poren offen

Oberfläche aussen: braun glänzend engobiert

Oberfläche innen: rötlich engobiert

südlich Gebäude 443 unter Brandschicht III / 1413

**KatalogNr:** **550** BRM 0/ Bryggen 65675 Q02 Wandstück Weserbergland

DM mm Wandstärke mm: 2,5 Scherben: grau

fast vollständig gesintert, einzelne Poren offen

Oberfläche aussen: braun glänzend engobiert

Oberfläche innen: braun engobiert

südlich Gebäude 443 unter Brandschicht III / 1413

**KatalogNr:** **551** BRM 0/ Bryggen 65676 Q02 Wandstück Weserbergland

DM mm Wandstärke mm: 3 Scherben: grau

fast vollständig gesintert, einzelne Poren offen

Oberfläche aussen: braun glänzend engobiert

Oberfläche innen: hellbraun engobiert

südlich Gebäude 443 unter Brandschicht III / 1413

**KatalogNr:** **552** BRM 0/ Bryggen 65678 Q02 Wandstück Weserbergland

DM mm Wandstärke mm: 2 Scherben: grau

fast vollständig gesintert, einzelne Poren offen

Oberfläche aussen: braun glänzend engobiert

Oberfläche innen: dkl. graubraun

südlich Gebäude 443 unter Brandschicht III / 1413

**KatalogNr:** **553** BRM 0/ Bryggen 65680 Q02 Wandstück Weserbergland

DM mm Wandstärke mm: 2 Scherben: grau

fast vollständig gesintert, einzelne Poren offen

Oberfläche aussen: braun glänzend engobiert

einzelne schwarze Partikel

Oberfläche innen: beige einzelne schwarze Partikel

südlich Gebäude 443 unter Brandschicht III / 1413

<b>KatalogNr:</b> 554	BRM 0/ Bryggen	65681	Q02	Wandstück	Weserbergland
-----------------------	----------------	-------	-----	-----------	---------------

DM mm      Wandstärke mm: 3 Scherben: grau

fast vollständig gesintert, einzelne Poren offen

Oberfläche aussen: hellbraun      engobiert

einzelne schwarze Partikel

Oberfläche innen: grau

südlich    Gebäude      443    unter    Brandschicht III / 1413

<b>KatalogNr:</b> 555	BRM 0/ Bryggen	65688	Q02	Wandstück	Weserbergland
-----------------------	----------------	-------	-----	-----------	---------------

Rollstempeldekor

DM mm      Wandstärke mm: 3 Scherben: grau

fast vollständig gesintert, einzelne Poren offen

Oberfläche aussen: hellbraun      glänzend engobiert

Oberfläche innen: grau

südlich    Gebäude      443    unter    Brandschicht III / 1413

<b>KatalogNr:</b> 556	BRM 0/ Bryggen	65690	Q02	Wandstück	Weserbergland
-----------------------	----------------	-------	-----	-----------	---------------

DM mm      Wandstärke mm: 3 Scherben: grau

fast vollständig gesintert, einzelne Poren offen

Oberfläche aussen: braun      glänzend engobiert

Oberfläche innen: braun      glänzend engobiert

südlich    Gebäude      443    unter    Brandschicht III / 1413

<b>KatalogNr:</b> 557	BRM 0/ Bryggen	66599	Q02	Randstück mit Henkelfragment	Krug	Weserbergland
-----------------------	----------------	-------	-----	------------------------------	------	---------------

Steilrand mit Halsleiste

flacher Bandhenkel

DM mm 80      Wandstärke mm: 4,5 Scherben: grau

fast vollständig gesintert, einzelne Poren offen

Oberfläche aussen: braun      glänzend engobiert

Oberfläche innen: braun      glänzend engobiert

südlich    Gebäude      443    unter    Brandschicht III / 1413



<b>KatalogNr:</b> 558	BRM 0/ Bryggen	66604	P02	Wandstück	Weserbergland
-----------------------	----------------	-------	-----	-----------	---------------

Drehriefen

DM mm      Wandstärke mm: 2,5 Scherben: grau

fast vollständig gesintert, einzelne Poren offen

Oberfläche aussen: rotbraun      engobiert

Oberfläche innen: grau      orangefleckig

südlich    Gebäude      443    unter    Brandschicht III / 1413

<b>KatalogNr:</b> 559	BRM 0/ Bryggen	66604	P02	Wandstück	Weserbergland
-----------------------	----------------	-------	-----	-----------	---------------

Drehriefen

DM mm      Wandstärke mm: 2,5 Scherben: grau

fast vollständig gesintert, einzelne Poren offen

Oberfläche aussen: rotbraun      engobiert

Oberfläche innen: grau      orangefleckig

südlich    Gebäude      443    unter    Brandschicht III / 1413

<b>KatalogNr:</b> 560	BRM 0/ Bryggen	66612	P02	Wandstück	Weserbergland
-----------------------	----------------	-------	-----	-----------	---------------

DM mm      Wandstärke mm: 3,5 Scherben: grau

fast vollständig gesintert, einzelne Poren offen

Oberfläche aussen: braun      engobiert

Oberfläche innen: braun      engobiert

südlich Gebäude      443      unter      Brandschicht III / 1413

<b>KatalogNr:</b> 561	BRM 0/ Bryggen	66616	Q02	Wandstück	Weserbergland
-----------------------	----------------	-------	-----	-----------	---------------

DM mm      Wandstärke mm: 4 Scherben: hellgrau

fast vollständig gesintert, einzelne Poren offen

Oberfläche aussen: braun      engobiert

Oberfläche innen: braun      engobiert

südlich Gebäude      443      unter      Brandschicht III / 1413

<b>KatalogNr:</b> 562	BRM 0/ Bryggen	66633	Q02	Wandstück	Weserbergland
-----------------------	----------------	-------	-----	-----------	---------------

Zierleisten

DM mm      Wandstärke mm: 2 Scherben: grau

fast vollständig gesintert, einzelne Poren offen

Oberfläche aussen: braun      glänzend engobiert

Oberfläche innen: hellbraun      engobiert

südlich Gebäude      443      unter      Brandschicht III / 1413

<b>KatalogNr:</b> 563	BRM 0/ Bryggen	65707	Q02	Randstück	Weserbergland
-----------------------	----------------	-------	-----	-----------	---------------

Dornrand

DM mm 60      Wandstärke mm: 3,5 Scherben: hellgrau

fast vollständig gesintert, einzelne Poren offen

Oberfläche aussen: hellbraun      glänzend engobiert

einzelne schwarze Partikel

Oberfläche innen: hellbraun      engobiert

über Gebäude      443      über      Brandschicht III / 1413

<b>KatalogNr:</b> 564	BRM 0/ Bryggen	65871	Q02	Wandstück	Weserbergland
-----------------------	----------------	-------	-----	-----------	---------------

DM mm      Wandstärke mm: 6 Scherben: grau

fast vollständig gesintert, einzelne Poren offen

Oberfläche aussen: braun      engobiert

Oberfläche innen: braun      engobiert

über Gebäude      443      über      Brandschicht III / 1413

<b>KatalogNr:</b> 565	BRM 0/ Bryggen	65931	Q02	Wandstück	Weserbergland
-----------------------	----------------	-------	-----	-----------	---------------

DM mm      Wandstärke mm: 2,5 Scherben: grau

fast vollständig gesintert, einzelne Poren offen

Oberfläche aussen: braun      glänzend engobiert

Oberfläche innen: braun      glänzend engobiert

über Gebäude      443      über      Brandschicht III / 1413



<b>KatalogNr:</b> 566	BRM 0/ Bryggen	67345	Q01	Wandstück	Weserbergland
-----------------------	----------------	-------	-----	-----------	---------------

DM mm      Wandstärke mm: 3,5 Scherben: grau mit hellerem Kern

fast vollständig gesintert, einzelne Poren offen

Oberfläche aussen: braun      glänzend engobiert

Oberfläche innen: olive

über Gebäude      443      unter Brandschicht III / 1413

<b>KatalogNr:</b> 567	BRM 0/ Bryggen	67781	Q02	Wandstück	Weserbergland
-----------------------	----------------	-------	-----	-----------	---------------

DM mm      Wandstärke mm: 3,5 Scherben: grau

einzelne schwarze Partikel      fast vollständig gesintert, einzelne Poren offen

Oberfläche aussen: braun      glänzend engobiert

Oberfläche innen: braun      engobiert      rötliche Flecken

über Gebäude      443      unter Brandschicht III / 1413

<b>KatalogNr:</b> 568	BRM 0/ Bryggen	67783	Q02	Wandstück	Weserbergland
-----------------------	----------------	-------	-----	-----------	---------------

DM mm      Wandstärke mm: 3 Scherben: grau

fast vollständig gesintert, einzelne Poren offen

Oberfläche aussen: hellbraun      glänzend engobiert

einzelne schwarze Partikel

Oberfläche innen: beige      einzelne schwarze Partikel

über Gebäude      443      unter Brandschicht III / 1413

<b>KatalogNr:</b> 569	BRM 0/ Bryggen	67784	Q02	Wandstück	Weserbergland
-----------------------	----------------	-------	-----	-----------	---------------

DM mm      Wandstärke mm: 3 Scherben: hellgrau

fast vollständig gesintert, einzelne Poren offen

Oberfläche aussen: rotbraun      engobiert

Oberfläche innen: rotbraun      engobiert

über Gebäude      443      unter Brandschicht III / 1413

<b>KatalogNr:</b> 570	BRM 0/ Bryggen	66144	Q02	Bodenfragment	Weserbergland
-----------------------	----------------	-------	-----	---------------	---------------

Wellenfuß mit Abschnittspuren auf der Standplatte

DM mm 60      Wandstärke mm: 2,5 Scherben: grau

fast vollständig gesintert, einzelne Poren offen

Oberfläche aussen: hellbraun      glänzend engobiert

einzelne schwarze Partikel

Oberfläche innen: beige      einzelne schwarze Partikel

Brandschichtdatierung geändert; Gebäude 11 ist im Feuer 1413 abgebrannt!

in Gebäude      011      in Brandschicht III / 1413

<b>KatalogNr:</b> 571	BRM 0/ Bryggen	66210 Q03 Wandstück	Weserbergland
-----------------------	----------------	---------------------	---------------

Rollstempeldekor

DM mm      Wandstärke mm: 3 Scherben:beige

vollständig gesintert, mit siegellackartigem Glanz

Oberfläche aussen: rotbraun      glänzend engobiert

Oberfläche innen: grau      rötliche Flecken

Brandschichtdatierung geändert; Gebäude 11 ist im Feuer 1413 abgebrannt!

in      Gebäude      011      über      Brandschicht III / 1413

<b>KatalogNr:</b> 572	BRM 0/ Bryggen	66187 Q03 Wandstück	Weserbergland
-----------------------	----------------	---------------------	---------------

DM mm      Wandstärke mm: 2,5 Scherben:grau

fast vollständig gesintert, einzelne Poren offen

Oberfläche aussen: braun      engobiert

rötliche Flecken

Oberfläche innen: grau      rötliche Flecken

Brandschichtdatierung geändert; Gebäude 11 ist im Feuer 1413 abgebrannt!

unter      Gebäude      011      unter      Brandschicht III / 1413

<b>KatalogNr:</b> 573	BRM 0/ Bryggen	67888 Q02 Wandstück	Weserbergland
-----------------------	----------------	---------------------	---------------

DM mm      Wandstärke mm: 2 Scherben:grau

kleine schwarze Partikel      fast vollständig gesintert, einzelne Poren offen

Oberfläche aussen: braun      glänzend engobiert

kleine schwarze Partikel

Oberfläche innen: beige      kleine schwarze Partikel

Brandschichtdatierung geändert; Gebäude 11 ist im Feuer 1413 abgebrannt!

unter      Gebäude      011      unter      Brandschicht III / 1413

<b>KatalogNr:</b> 574	BRM 0/ Bryggen	63044 P02 Wandstück	Weserbergland
-----------------------	----------------	---------------------	---------------

DM mm      Wandstärke mm: 3 Scherben:grau mit hellerem Kern

einzelne schwarze Partikel      fast vollständig gesintert, einzelne Poren offen

Oberfläche aussen: braun      glänzend engobiert

Oberfläche innen: braun      engobiert      einzelne schwarze Partikel

Lokalisierung unsicher! falsche Nummer

unter      Gebäude      031      unter      Brandschicht V / 1248

<b>KatalogNr:</b> 575	BRM 0/ Bryggen	63044 P02 Wandstück	Weserbergland
-----------------------	----------------	---------------------	---------------

DM mm      Wandstärke mm: 3 Scherben:grau mit hellerem Kern

einzelne schwarze Partikel      fast vollständig gesintert, einzelne Poren offen

Oberfläche aussen: braun      glänzend engobiert

Oberfläche innen: braun      engobiert      einzelne schwarze Partikel

Lokalisierung unsicher! falsche Nummer

unter      Gebäude      031      unter      Brandschicht V / 1248



<b>KatalogNr:</b> 576	BRM 0/ Bryggen	63044	P02	Wandstück	Weserbergland
-----------------------	----------------	-------	-----	-----------	---------------

DM mm      Wandstärke mm: 3 Scherben: grau mit hellerem Kern

einzelne schwarze Partikel      fast vollständig gesintert, einzelne Poren offen  
 Oberfläche aussen: braun      glänzend engobiert  
 Oberfläche innen: braun      engobiert      einzelne schwarze Partikel

Lokalisierung unsicher! falsche Nummer

unter Gebäude 031 unter Brandschicht V / 1248

<b>KatalogNr:</b> 577	BRM 0/ Bryggen	64166	O02	Wandstück	Weserbergland
-----------------------	----------------	-------	-----	-----------	---------------

Zierleisten

DM mm      Wandstärke mm: 3,5 Scherben: grau

einzelne schwarze Partikel      fast vollständig gesintert, einzelne Poren offen  
 Oberfläche aussen: rotbraun      engobiert  
 Oberfläche innen: braun      engobiert      einzelne schwarze Partikel

Stratigrafische Datierung typologisch nicht glaubhaft! Gebäude 38 ist 1170/71 abgebrannt!

südlich Gebäude 038 unter Brandschicht von 1198



<b>KatalogNr:</b> 578	BRM 0/ Bryggen	66356	Q02	Randstück	Weserbergland
-----------------------	----------------	-------	-----	-----------	---------------

Steilrand

DM mm 80      Wandstärke mm: 4 Scherben: hellgrau

einzelne schwarze Partikel      fast vollständig gesintert, einzelne Poren offen  
 Oberfläche aussen: grau mit größeren braunen Flecken      glänzend engobiert  
 einzelne schwarze Partikel  
 Oberfläche innen: beige      einzelne schwarze Partikel

unter Gebäude 047 in Brandschicht III / 1413

<b>KatalogNr:</b> 579	BRM 0/ Bryggen	66359	Q02	Randstück mit Henkelfragment	Krug	Weserbergland
-----------------------	----------------	-------	-----	------------------------------	------	---------------

Dornrand

Bandhenkel

DM mm 80      Wandstärke mm: 3 Scherben: grau

fast vollständig gesintert, einzelne Poren offen  
 Oberfläche aussen: rotbraun      glänzend engobiert  
 Oberfläche innen: rotbraun      engobiert

unter Gebäude 047 in Brandschicht III / 1413



<b>KatalogNr:</b> 580	BRM 0/ Bryggen	66111	Q01	Wandstück	Weserbergland
-----------------------	----------------	-------	-----	-----------	---------------

DM mm      Wandstärke mm: 4 Scherben: grau

fast vollständig gesintert, einzelne Poren offen  
 Oberfläche aussen: braun      engobiert  
 Oberfläche innen: braun      engobiert

unter Gebäude 047 über Brandschicht III / 1413

<b>KatalogNr:</b> 581	BRM 0/ Bryggen	67938 Q01	Wandstück	Weserbergland
-----------------------	----------------	-----------	-----------	---------------

DM mm      Wandstärke mm: 4 Scherben: grau

fast vollständig gesintert, einzelne Poren offen

Oberfläche aussen: rotbraun      glänzend engobiert

rötliche Flecken

Oberfläche innen: rotbraun      glänzend engobiert

unter Gebäude      047 über Brandschicht II / 1476

<b>KatalogNr:</b> 582	BRM 0/ Bryggen	67415 R03	Wandstück	Weserbergland
-----------------------	----------------	-----------	-----------	---------------

DM mm      Wandstärke mm: 3,5 Scherben: grau

fast vollständig gesintert, einzelne Poren offen

Oberfläche aussen: hellbraun      glänzend engobiert

einzelne schwarze Partikel

Oberfläche innen: beige      einzelne schwarze Partikel

in Gebäude      048

<b>KatalogNr:</b> 583	BRM 0/ Bryggen	67643 S03	Wandstück	Weserbergland
-----------------------	----------------	-----------	-----------	---------------

DM mm      Wandstärke mm: 3 Scherben: grau

fast vollständig gesintert, einzelne Poren offen

Oberfläche aussen: braun      engobiert

einzelne schwarze Partikel

Oberfläche innen: olive

in Gebäude      048

<b>KatalogNr:</b> 584	BRM 0/ Bryggen	68105 S03	Wandstück	Weserbergland
-----------------------	----------------	-----------	-----------	---------------

DM mm      Wandstärke mm: 3 Scherben: hellgrau

fast vollständig gesintert, einzelne Poren offen

einzelne schwarze Partikel

Oberfläche aussen: hellbraun      glänzend engobiert

Oberfläche innen: beige      einzelne schwarze Partikel

östlich Gebäude      048

<b>KatalogNr:</b> 585	BRM 0/ Bryggen	68279 S03	Wandstück	Weserbergland
-----------------------	----------------	-----------	-----------	---------------

DM mm      Wandstärke mm: 4 Scherben: grau

fast vollständig gesintert, einzelne Poren offen

einzelne schwarze Partikel

Oberfläche aussen: braun      glänzend engobiert

kleine schwarze Partikel

Oberfläche innen: braun      engobiert      einzelne schwarze Partikel

östlich Gebäude      048



Weserbergland

flacher Bandhenkel

DM mm      Wandstärke mm:      Scherben:hellgrau  
fast vollständig gesintert, einzelne Poren offen

Oberfläche aussen: rotbraun glänzend engobiert

Oberfläche innen:

östlich Gebäude 048

Weserbergland

DM mm      Wandstärke mm:      3 Scherben: grau

fast vollständig gesintert, einzelne Poren offen

Oberfläche aussen: rotbraun glänzend engobiert

Oberfläche innen: braun      engobiert

östlich Gebäude 048

Weserbergland

DM mm      Wandstärke mm: 3,5 Scherben:hellgrau

fast vollständig gesintert, einzelne Poren offen

Oberfläche aussen: rotbraun glänzend engobiert

Oberfläche innen: rotbraun glänzend engobiert

südlich Gebäude 048

Weserbergland

Dornrand

DM mm 80      Wandstärke mm: 2,5 Scherben:hellgrau

fast vollständig gesintert, einzelne Poren offen

Oberfläche aussen: braun glänzend engobiert

einzelne schwarze Partikel

Oberfläche innen: rotbraun glänzend engobiert

südlich Gebäude 048

Weserbergland

DM mm      Wandstärke mm:    2 Scherben:hellgrau

einzelne schwarze Partikel	fast vollständig gesintert, einzelne Poren offen
----------------------------	--

Oberfläche aussen: rotbraun glänzend engobiert

Oberfläche innen: braun      engobiert      rötliche Flecken

unter Gebäude 048

Weserbergland

DM mm      Wandstärke mm:    3 Scherben: grau

fast vollständig gesintert, einzelne Poren offen

Oberfläche aussen: rotbraun glänzend engobiert

Oberfläche innen: braun      engobiert

Gebäude 49 ist im Feuer 1413 abgebrannt!

im östlich Gebäude 049 unter Brandschicht III / 1413

Katalog: Steinzeuge aus dem Weserbergland, Sachsen und reichverziertes Steinzeug in SW-Norwegen

Seite 111



<b>KatalogNr:</b>	<b>592</b> BRM 0/ Bryggen	<b>68251</b> Q02 Wandstück	Weserbergland
-------------------	---------------------------	----------------------------	---------------

DM mm Wandstärke mm: 5,5 Scherben:hellgrau

einzelne schwarze Partikel fast vollständig gesintert, einzelne Poren offen

Oberfläche aussen: grau mit größeren braunen Flecken

einzelne schwarze Partikel

Oberfläche innen: hellbeige einzelne schwarze Partikel

Gebäude 49 ist im Feuer 1413 abgebrannt!

südlich Gebäude 049 unter Brandschicht III / 1413

<b>KatalogNr:</b>	<b>593</b> BRM 0/ Bryggen	<b>67180</b> Q02 Wandstück	Weserbergland
-------------------	---------------------------	----------------------------	---------------

Zierleisten

DM mm Wandstärke mm: 3 Scherben:hellgrau

fast vollständig gesintert, einzelne Poren offen

Oberfläche aussen: rotbraun glänzend engobiert

Oberfläche innen: rotbraun glänzend engobiert

Brandschichtdatierung geändert; Gebäude 49 ist im Feuer 1413 abgebrannt!

südlich Gebäude 049 unter Brandschicht III / 1413

<b>KatalogNr:</b>	<b>594</b> BRM 0/ Bryggen	<b>67728</b> Q02 Wandstück mit Henkelfragment	Weserbergland
-------------------	---------------------------	---	---------------

Bandhenkel

DM mm Wandstärke mm: 3 Scherben:grau

fast vollständig gesintert, einzelne Poren offen

Oberfläche aussen: braun glänzend engobiert

Oberfläche innen: dunkelbrauengobiert rötliche Flecken

pXRF-Provenienz: Coppengrave / Duingen (Langerwehe); Probennr. STV 145

Brandschichtdatierung geändert; Gebäude 49 ist im Feuer 1413 abgebrannt!

südlich Gebäude 049 unter Brandschicht III / 1413



<b>KatalogNr:</b>	<b>595</b> BRM 0/ Bryggen	<b>69408</b> Q02 Bodenfragment	Weserbergland
-------------------	---------------------------	--------------------------------	---------------

Wellenfuß, aus Standplatte herausgekniffen

DM mm 160 Wandstärke mm: 5 Scherben:hellbeige

fast vollständig gesintert, einzelne Poren offen

Oberfläche aussen: grau mit größeren braunen Flecken

einzelne schwarze Partikel

Oberfläche innen: beige einzelne schwarze Partikel

pXRF-Provenienz: Gottsbüren; Probennr. STV 110

2 Fragmente; Brandschichtdatierung geändert; Gebäude 49 ist im Feuer 1413 abgebrannt!

südlich Gebäude 049 unter Brandschicht III / 1413

<b>KatalogNr:</b>	<b>596</b> BRM 0/ Bryggen	<b>69409</b> Q02 Wandstück	Weserbergland
-------------------	---------------------------	----------------------------	---------------

DM mm Wandstärke mm: 5 Scherben:hellbeige

fast vollständig gesintert, einzelne Poren offen

Oberfläche aussen: grau mit größeren braunen Flecken

einzelne schwarze Partikel

Oberfläche innen: beige einzelne schwarze Partikel

Brandschichtdatierung geändert; Gebäude 49 ist im Feuer 1413 abgebrannt!

südlich Gebäude 049 unter Brandschicht III / 1413

<b>KatalogNr:</b> 597	BRM 0/ Bryggen	69409	Q02	Wandstück	Weserbergland
-----------------------	----------------	-------	-----	-----------	---------------

DM mm      Wandstärke mm: 5 Scherben:hellbeige

fast vollständig gesintert, einzelne Poren offen

Oberfläche aussen: grau mit größeren braunen Flecken

einzelne schwarze Partikel

Oberfläche innen: beige      einzelne schwarze Partikel

Brandschichtdatierung geändert; Gebäude 49 ist im Feuer 1413 abgebrannt!

südlich Gebäude 049 unter Brandschicht III / 1413

<b>KatalogNr:</b> 598	BRM 0/ Bryggen	69410	Q02	Wandstück	Weserbergland
-----------------------	----------------	-------	-----	-----------	---------------

doppelte Zierleisten

DM mm      Wandstärke mm: 4 Scherben:hellbeige

fast vollständig gesintert, einzelne Poren offen

Oberfläche aussen: grau mit größeren braunen Flecken

einzelne schwarze Partikel

Oberfläche innen: beige      einzelne schwarze Partikel

pXRF-Provenienz: Gottsbüren; Probenr. STV 177

Brandschichtdatierung geändert; Gebäude 49 ist im Feuer 1413 abgebrannt!

südlich Gebäude 049 unter Brandschicht III / 1413

<b>KatalogNr:</b> 599	BRM 0/ Bryggen	69410	Q02	Wandstück	Weserbergland
-----------------------	----------------	-------	-----	-----------	---------------

doppelte Zierleisten

DM mm      Wandstärke mm: 4 Scherben:hellbeige

fast vollständig gesintert, einzelne Poren offen

Oberfläche aussen: grau mit größeren braunen Flecken

einzelne schwarze Partikel

Oberfläche innen: beige      einzelne schwarze Partikel

Brandschichtdatierung geändert; Gebäude 49 ist im Feuer 1413 abgebrannt!

südlich Gebäude 049 unter Brandschicht III / 1413

<b>KatalogNr:</b> 600	BRM 0/ Bryggen	69411	Q02	Wandstück	Weserbergland
-----------------------	----------------	-------	-----	-----------	---------------

doppelte Zierleisten

DM mm      Wandstärke mm: 4 Scherben:hellbeige

fast vollständig gesintert, einzelne Poren offen

Oberfläche aussen: hellbraun

glänzend

einzelne schwarze Partikel

Oberfläche innen: beige      einzelne schwarze Partikel

pXRF-Provenienz: Gottsbüren; Probenr. STV 124

Brandschichtdatierung geändert; Gebäude 49 ist im Feuer 1413 abgebrannt!

südlich Gebäude 049 unter Brandschicht III / 1413



<b>KatalogNr:</b> 601	BRM 0/ Bryggen	69412	Q02	Wandstück mit Henkelfragment	Weserbergland
-----------------------	----------------	-------	-----	------------------------------	---------------

flacher Bandhenkel

DM mm      Wandstärke mm: 4 Scherben:grau

fast vollständig gesintert, einzelne Poren offen

Oberfläche aussen: hellbraun

glänzend engobiert

Oberfläche innen: grau

orangegefleckt

Brandschichtdatierung geändert; Gebäude 49 ist im Feuer 1413 abgebrannt!

südlich Gebäude 049 unter Brandschicht III / 1413

<b>KatalogNr:</b> 602	BRM 0/ Bryggen	69413	Q02	Wandstück	Weserbergland
-----------------------	----------------	-------	-----	-----------	---------------

DM mm      Wandstärke mm: 4 Scherben:hellbeige

fast vollständig gesintert, einzelne Poren offen

Oberfläche aussen: grau mit größeren braunen Flecken

einzelne schwarze Partikel

Oberfläche innen: beige      einzelne schwarze Partikel

Brandschichtdatierung geändert; Gebäude 49 ist im Feuer 1413 abgebrannt!

südlich Gebäude 049 unter Brandschicht III / 1413

<b>KatalogNr:</b> 603	BRM 0/ Bryggen	69414	Q02	Wandstück	Weserbergland
-----------------------	----------------	-------	-----	-----------	---------------

DM mm      Wandstärke mm: 5,5 Scherben:grau

fast vollständig gesintert, einzelne Poren offen

Oberfläche aussen: hellbraun

glänzend engobiert

Oberfläche innen: grau

Brandschichtdatierung geändert; Gebäude 49 ist im Feuer 1413 abgebrannt!

südlich Gebäude 049 unter Brandschicht III / 1413

<b>KatalogNr:</b> 604	BRM 0/ Bryggen	69416	Q02	Wandstück	Weserbergland
-----------------------	----------------	-------	-----	-----------	---------------

DM mm      Wandstärke mm: 3,5 Scherben:hellgrau

fast vollständig gesintert, einzelne Poren offen

Oberfläche aussen: hellbraun

glänzend engobiert

einzelne schwarze Partikel

Oberfläche innen: hellgrau      einzelne schwarze Partikel

Brandschichtdatierung geändert; Gebäude 49 ist im Feuer 1413 abgebrannt!

südlich Gebäude 049 unter Brandschicht III / 1413

<b>KatalogNr:</b> 605	BRM 0/ Bryggen	69433	Q02	Wandstück	Weserbergland
-----------------------	----------------	-------	-----	-----------	---------------

DM mm      Wandstärke mm: 2 Scherben:grau

fast vollständig gesintert, einzelne Poren offen

Oberfläche aussen: rotbraun

glänzend engobiert

Oberfläche innen: grau

Brandschichtdatierung geändert; Gebäude 49 ist im Feuer 1413 abgebrannt!

südlich Gebäude 049 unter Brandschicht III / 1413



<b>KatalogNr:</b> 606	BRM 0/ Bryggen	67486	R02	Wandstück	Weserbergland
-----------------------	----------------	-------	-----	-----------	---------------

DM mm      Wandstärke mm: 3 Scherben:grau

fast vollständig gesintert, einzelne Poren offen

Oberfläche aussen: braun

glänzend engobiert

Oberfläche innen: braun      glänzend engobiert

in Gebäude 050

<b>KatalogNr:</b>	<b>607</b> BRM 0/ Bryggen	<b>75816</b> R01	Randstück mit Henkelfragment	Krug	Weserbergland
-------------------	---------------------------	------------------	------------------------------	------	---------------

Dornrand

flacher Bandhenkel

DM mm 90 Wandstärke mm: 2,5 Scherben: grau

fast vollständig gesintert, einzelne Poren offen

Oberfläche aussen: rotbraun

glänzend engobiert

Oberfläche innen: rotbraun glänzend engobiert

in Gebäude 050



<b>KatalogNr:</b>	<b>608</b> BRM 0/ Bryggen	<b>68265</b> R02	Wandstück	Weserbergland
-------------------	---------------------------	------------------	-----------	---------------

DM mm Wandstärke mm: 2,5 Scherben: grau

kleine schwarze Partikel

fast vollständig gesintert, einzelne Poren offen

Oberfläche aussen: braun

glänzend engobiert

Oberfläche innen: grau rötliche Flecken

südlich Gebäude 050

<b>KatalogNr:</b>	<b>609</b> BRM 0/ Bryggen	<b>69595</b> S02	Wandstück	Weserbergland
-------------------	---------------------------	------------------	-----------	---------------

DM mm Wandstärke mm: 3 Scherben: grau

fast vollständig gesintert, einzelne Poren offen

Oberfläche aussen: rotbraun

glänzend engobiert

Oberfläche innen: braun engobiert

südlich Gebäude 050

<b>KatalogNr:</b>	<b>610</b> BRM 0/ Bryggen	<b>66998</b> R02	Wandstück	Weserbergland
-------------------	---------------------------	------------------	-----------	---------------

DM mm Wandstärke mm: 2,5 Scherben: grau

fast vollständig gesintert, einzelne Poren offen

Oberfläche aussen: hellbraun

glänzend engobiert

Oberfläche innen: beige einzelne schwarze Partikel

westlich Gebäude 050

<b>KatalogNr:</b>	<b>611</b> BRM 0/ Bryggen	<b>70403</b> R01	Randstück	Weserbergland
-------------------	---------------------------	------------------	-----------	---------------

Steilrand mit Halsleiste

DM mm 60 Wandstärke mm: 2,5 Scherben: grau

einzelne schwarze Partikel

fast vollständig gesintert, einzelne Poren offen

Oberfläche aussen: braun

glänzend engobiert

Oberfläche innen: braun glänzend engobiert

pXRF-Provenienz: Coppengrave / Duingen; Probennr. STV 108

westlich Gebäude 050



<b>KatalogNr:</b>	<b>612</b> BRM 0/ Bryggen	<b>71204</b> R02	Wandstück	Weserbergland
-------------------	---------------------------	------------------	-----------	---------------

DM mm Wandstärke mm: 5 Scherben: grau

fast vollständig gesintert, einzelne Poren offen

Oberfläche aussen: braun

glänzend engobiert

Oberfläche innen: braun glänzend engobiert

westlich Gebäude 050



<b>KatalogNr:</b> 613	BRM 0/ Bryggen	68753	R02	Wandstück	Weserbergland
-----------------------	----------------	-------	-----	-----------	---------------

DM mm Wandstärke mm: 2,5 Scherben: grau

fast vollständig gesintert, einzelne Poren offen

Oberfläche aussen: braun glänzend engobiert

Oberfläche innen: grau

pXRF-Provenienz: Bengerode; Probennr. STV 144

westlich Gebäude 050 in Brandschicht III / 1413

<b>KatalogNr:</b> 614	BRM 0/ Bryggen	68818	R02	Wandstück	Weserbergland
-----------------------	----------------	-------	-----	-----------	---------------

doppelte Zierleisten

DM mm Wandstärke mm: 3,5 Scherben: hellbeige

fast vollständig gesintert, einzelne Poren offen

Oberfläche aussen: grau mit größeren braunen Flecken

einzelne schwarze Partikel

Oberfläche innen: beige einzelne schwarze Partikel

pXRF-Provenienz: Gottsbüren; Probennr. STV 127

westlich Gebäude 050 unter Brandschicht III / 1413



<b>KatalogNr:</b> 615	BRM 0/ Bryggen	87288	R01	Wandstück	Weserbergland
-----------------------	----------------	-------	-----	-----------	---------------

DM mm Wandstärke mm: 3 Scherben: grau

fast vollständig gesintert, einzelne Poren offen

Oberfläche aussen: rotbraun glänzend engobiert

Oberfläche innen: dkl. graubraun

zwischen Gebäude 050 über Brandschicht IV/ 1332

<b>KatalogNr:</b> 616	BRM 0/ Bryggen	67666	S02	Wandstück	Weserbergland
-----------------------	----------------	-------	-----	-----------	---------------

DM mm Wandstärke mm: 4 Scherben: grau

fast vollständig gesintert, einzelne Poren offen

Oberfläche aussen: braun glänzend engobiert

Oberfläche innen: braun glänzend engobiert

unter Gebäude 051

<b>KatalogNr:</b> 617	BRM 0/ Bryggen	67671	S03	Bodenfragment	Weserbergland
-----------------------	----------------	-------	-----	---------------	---------------

Wellenfuß, aus Standplatte herausgekniffen

DM mm 140 Wandstärke mm: 5 Scherben: hellbeige

fast vollständig gesintert, einzelne Poren offen

Oberfläche aussen: rotbraun glänzend engobiert

Oberfläche innen: braun engobiert körnige Textur

unter Gebäude 051

<b>KatalogNr:</b> 618	BRM 0/ Bryggen	67672	S03	Wandstück	Weserbergland
-----------------------	----------------	-------	-----	-----------	---------------

DM mm Wandstärke mm: 4 Scherben: hellbeige

fast vollständig gesintert, einzelne Poren offen

Oberfläche aussen: rotbraun glänzend engobiert

Oberfläche innen: braun engobiert körnige Textur

unter Gebäude 051

<b>KatalogNr:</b> 619	BRM 0/ Bryggen	67674	S03	Wandstück	Weserbergland
-----------------------	----------------	-------	-----	-----------	---------------

DM mm      Wandstärke mm: 3,5 Scherben: grau

fast vollständig gesintert, einzelne Poren offen  
 Oberfläche aussen: braun      glänzend engobiert  
 Oberfläche innen: braun      glänzend engobiert

unter      Gebäude      051

<b>KatalogNr:</b> 620	BRM 0/ Bryggen	67674	S03	Wandstück	Weserbergland
-----------------------	----------------	-------	-----	-----------	---------------

DM mm      Wandstärke mm: 3,5 Scherben: grau

fast vollständig gesintert, einzelne Poren offen  
 Oberfläche aussen: braun      glänzend engobiert  
 Oberfläche innen: braun      glänzend engobiert

unter      Gebäude      051

<b>KatalogNr:</b> 621	BRM 0/ Bryggen	67674	S03	Wandstück	Weserbergland
-----------------------	----------------	-------	-----	-----------	---------------

DM mm      Wandstärke mm: 3,5 Scherben: grau

fast vollständig gesintert, einzelne Poren offen  
 Oberfläche aussen: braun      glänzend engobiert  
 Oberfläche innen: braun      glänzend engobiert

unter      Gebäude      051

<b>KatalogNr:</b> 622	BRM 0/ Bryggen	67296	S02	Randstück	Weserbergland
-----------------------	----------------	-------	-----	-----------	---------------

Steilrand

DM mm 60      Wandstärke mm: 3 Scherben: grau

fast vollständig gesintert, einzelne Poren offen  
 Oberfläche aussen: hellbraun      glänzend engobiert  
 kleine schwarze Partikel  
 Oberfläche innen: beige      einzelne schwarze Partikel

unter      Gebäude      051      über      Brandschicht II / 1476

<b>KatalogNr:</b> 623	BRM 0/ Bryggen	67304	S02	Wandstück	Weserbergland
-----------------------	----------------	-------	-----	-----------	---------------

DM mm      Wandstärke mm: 4 Scherben: hellgrau

fast vollständig gesintert, einzelne Poren offen  
 Oberfläche aussen: braun      glänzend engobiert  
 einzelne schwarze Partikel  
 Oberfläche innen: beige      einzelne schwarze Partikel

unter      Gebäude      051      über      Brandschicht II / 1476

<b>KatalogNr:</b>	<b>624</b>	BRM 0/ Bryggen	<b>68634</b>	Q02	Wandstück	Weserbergland
-------------------	------------	----------------	--------------	-----	-----------	---------------

DM mm      Wandstärke mm: 2 Scherben:hellbeige

fast vollständig gesintert, einzelne Poren offen

Oberfläche aussen: braun      glänzend engobiert

einzelne schwarze Partikel

Oberfläche innen: dkl. graubraun

pXRF-Provenienz: aehnelt Coppingrave / Duingen; ; Probennr. 178

Brandschicht geändert; Gebäude 52 ist nach Feuer 1332 erbaut.

nördlich Gebäude 052 über Brandschicht IV/ 1332

<b>KatalogNr:</b>	<b>625</b>	BRM 0/ Bryggen	<b>23317</b>	L08	Wandstück	Weserbergland
-------------------	------------	----------------	--------------	-----	-----------	---------------

Zierleisten

DM mm      Wandstärke mm: 3 Scherben:hellgrau

einzelne schwarze Partikel      fast vollständig gesintert, einzelne Poren offen

Oberfläche aussen: rotbraun      engobiert

körnige Textur

Oberfläche innen: rotbraun      engobiert

zusammen mit Grimstonware und sydiskandinavischer roter Irdenware

in Gebäude 090 unter Brandschicht IV/ 1332

<b>KatalogNr:</b>	<b>626</b>	BRM 0/ Bryggen	<b>34438</b>	N05	Wandstück	Weserbergland
-------------------	------------	----------------	--------------	-----	-----------	---------------

DM mm      Wandstärke mm: 3 Scherben:grau

fast vollständig gesintert, einzelne Poren offen

Oberfläche aussen: rotbraun      glänzend engobiert

fleckig

Oberfläche innen: grau      rötliche Flecken

im westlic Gebäude 091 in Brandschicht II / 1476

<b>KatalogNr:</b>	<b>627</b>	BRM 0/ Bryggen	<b>34438</b>	N05	Randstück	Weserbergland
-------------------	------------	----------------	--------------	-----	-----------	---------------

Dornrand

DM mm 55      Wandstärke mm: 3 Scherben:grau

fast vollständig gesintert, einzelne Poren offen

Oberfläche aussen: rotbraun      glänzend engobiert

Oberfläche innen: rotbraun      engobiert

im westlic Gebäude 091 in Brandschicht II / 1476

<b>KatalogNr:</b>	<b>628</b>	BRM 0/ Bryggen	<b>36795</b>	O05	Wandstück	birnenförmiger Krug	Weserbergland
-------------------	------------	----------------	--------------	-----	-----------	---------------------	---------------

Zierleisten

DM mm      Wandstärke mm: 2,5 Scherben:grau

fast vollständig gesintert, einzelne Poren offen

Oberfläche aussen: rotbraun      engobiert

Oberfläche innen: rotbraun      engobiert

im westlic Gebäude 093 unter Brandschicht III / 1413

<b>KatalogNr:</b> 629	BRM 0/ Bryggen	36956	O05	Wandstück	Weserbergland
-----------------------	----------------	-------	-----	-----------	---------------

Zierleisten mit Fingerkniffen

DM mm      Wandstärke mm: 3 Scherben:dunkelgrau

fast vollständig gesintert, einzelne Poren offen

Oberfläche aussen: rotbraun      glänzend engobiert

Oberfläche innen: dunkelgrau

im östlich Gebäude      094      über      Brandschicht IV/ 1332

<b>KatalogNr:</b> 630	BRM 0/ Bryggen	78513	M09	Wandstück	Weserbergland
-----------------------	----------------	-------	-----	-----------	---------------

Zierleisten

DM mm      Wandstärke mm: 3,5 Scherben:dunkelgrau

kleine schwarze Partikel      fast vollständig gesintert, einzelne Poren offen

Oberfläche aussen: braun      glänzend engobiert

kleine schwarze Partikel

Oberfläche innen: dkl. graubraengobiert      rötliche Flecken

Gebäude 107 ist nach dem Feuer von 1413 errichtet worden

in      Gebäude      107

<b>KatalogNr:</b> 631	BRM 0/ Bryggen	78513	M09	Wandstück	Weserbergland
-----------------------	----------------	-------	-----	-----------	---------------

Zierleisten

DM mm      Wandstärke mm: 3,5 Scherben:dunkelgrau

kleine schwarze Partikel      fast vollständig gesintert, einzelne Poren offen

Oberfläche aussen: braun      glänzend engobiert

rötliche Flecken

Oberfläche innen: dkl. graubraengobiert      rötliche Flecken

Gebäude 107 ist nach dem Feuer von 1413 errichtet worden

in      Gebäude      107

<b>KatalogNr:</b> 632	BRM 0/ Bryggen	77505	M09	Bodenfragment	Weserbergland
-----------------------	----------------	-------	-----	---------------	---------------

Wellenfuß, aus Standplatte herausgekniffen

DM mm 100      Wandstärke mm: 3 Scherben:beige

fast vollständig gesintert, einzelne Poren offen

Oberfläche aussen: rotbraun      glänzend engobiert

Oberfläche innen: braun      engobiert

Brandschichtdatierung unsicher, geändert! Gebäude 107 ist erst nach dem Feuer von 1413 dokumentiert

in      Gebäude      107      über      Brandschicht III / 1413

<b>KatalogNr:</b> 633	BRM 0/ Bryggen	77505	M09	Wandstück	Weserbergland
-----------------------	----------------	-------	-----	-----------	---------------

DM mm      Wandstärke mm: 4 Scherben:beige

fast vollständig gesintert, einzelne Poren offen

Oberfläche aussen: braun      glänzend engobiert

kleine schwarze Partikel

Oberfläche innen: braun      engobiert

Brandschichtdatierung unsicher, geändert! Gebäude 107 ist erst nach dem Feuer von 1413 dokumentiert

in      Gebäude      107      über      Brandschicht III / 1413

**KatalogNr:** **634** BRM 0/ Bryggen 76606 L03 Randstück Weserbergland

Dornrand

DM mm 60 Wandstärke mm: 2,5 Scherben: grau mit hellerem Kern

einzelne schwarze Partikel fast vollständig gesintert, einzelne Poren offen

Oberfläche aussen: braun glänzend engobiert

fleckig

Oberfläche innen: braun engobiert rötliche Flecken

pXRF-Provenienz: Bengerode; Probennr. STV 171

über Gebäude 113 über Brandschicht IV/ 1332



**KatalogNr:** **635** BRM 0/ Bryggen 81873 O09 Randstück birnenförmiger Becher Weserbergland

Steilrand

Zg.Nr. 5

DM mm 55 Wandstärke mm: 3 Scherben: beige

fast vollständig gesintert, einzelne Poren offen

Oberfläche aussen: braun engobiert

Oberfläche innen: braun engobiert

Provenienz unsicher, eventuell rheinisch?

in Gebäude 174 über Brandschicht V / 1248



**KatalogNr:** **636** BRM 0/ Bryggen 48860 N02 Wandstück Weserbergland

Zierleisten

DM mm Wandstärke mm: 3,5 Scherben: beige

fast vollständig gesintert, einzelne Poren offen

Oberfläche aussen: braun glänzend engobiert

Oberfläche innen: braun glänzend engobiert

in Gebäude 178 unter Brandschicht III / 1413

**KatalogNr:** **637** BRM 0/ Bryggen 49175 L04 Bodenfragment Weserbergland

Wellenfuß, aus Standplatte herausgekniffen

DM mm Wandstärke mm: 3 Scherben: beige

vollständig gesintert, mit siegellackartigem Glanz

Oberfläche aussen: grau engobiert

Oberfläche innen: grau

unter Gebäude 179 über Brandschicht III / 1413

**KatalogNr:** **638** BRM 0/ Bryggen 49991 L04 Wandstück Weserbergland

DM mm Wandstärke mm: 4 Scherben: grau

schwarze und weißliche Partikel fast vollständig gesintert, einzelne Poren offen

Oberfläche aussen: rotbraun glänzend engobiert

rötliche Flecken

Oberfläche innen: dkl. graubraun engobiert

Gebäude 180 ist in Feuer 1702 abgebrannt; Funde vermutlich aus durchmischter Strate

in Gebäude 180 unter Brandschicht III / 1413

**KatalogNr:** 639 BRM 0/ Bryggen 49992 L04 Randstück Weserbergland

trichterartig ausgestellter Steilrand Zg.Nr. 7  
Drehriefen Zierleiste mit Fingerkniffen

DM mm 80 Wandstärke mm: 2,5 Scherben: grau  
etliche schwarze Flecken / Partikel fast vollständig gesintert, einzelne Poren offen  
Oberfläche aussen: rotbraun engobiert  
Oberfläche innen: orange etliche schwarze Flecken / Partikel

größeres Fragment; Gebäude 180 ist in Feuer 1702 abgebrannt; Funde vermutlich aus durchmischter Strate

in Gebäude 180 unter Brandschicht III / 1413



**KatalogNr:** 640 BRM 0/ Bryggen 48935 L04 Wandstück Weserbergland

DM mm Wandstärke mm: 4 Scherben: grau

einzelne schwarze Partikel fast vollständig gesintert, einzelne Poren offen  
Oberfläche aussen: hellbraun glänzend engobiert  
fleckig  
Oberfläche innen: grau einzelne schwarze Partikel

in Gebäude 180 unter Brandschicht II / 1476

**KatalogNr:** 641 BRM 0/ Bryggen 48936 L04 Wandstück Weserbergland

DM mm Wandstärke mm: 4 Scherben: grau

fast vollständig gesintert, einzelne Poren offen  
Oberfläche aussen: rotbraun engobiert  
Oberfläche innen: braun engobiert

in Gebäude 180 unter Brandschicht II / 1476

**KatalogNr:** 642 BRM 0/ Bryggen 49598 L04 Wandstück Weserbergland

Zierleisten mit Fingerkniffen  
DM mm Wandstärke mm: 3,5 Scherben: weißlich  
fast vollständig gesintert, einzelne Poren offen  
Oberfläche aussen: braun glänzend engobiert  
Oberfläche innen: braun engobiert

Gebäude 180 ist in Feuer 1702 abgebrannt; Funde vermutlich aus durchmischter Strate  
nördlich Gebäude 180 unter Brandschicht III / 1413

**KatalogNr:** 643 BRM 0/ Bryggen 49598 L04 Wandstück Weserbergland

Zierleisten mit Fingerkniffen  
DM mm Wandstärke mm: 3,5 Scherben: weißlich  
fast vollständig gesintert, einzelne Poren offen  
Oberfläche aussen: braun glänzend engobiert  
Oberfläche innen: braun engobiert

Gebäude 180 ist in Feuer 1702 abgebrannt; Funde vermutlich aus durchmischter Strate  
nördlich Gebäude 180 unter Brandschicht III / 1413

<b>KatalogNr:</b> 644	BRM 0/ Bryggen	49598	L04	Wandstück	Weserbergland
-----------------------	----------------	-------	-----	-----------	---------------

Zierleisten mit Fingerkniffen

DM mm      Wandstärke mm: 3,5 Scherben:weißlich

fast vollständig gesintert, einzelne Poren offen

Oberfläche aussen: braun      glänzend engobiert

Oberfläche innen: braun      engobiert

Gebäude 180 ist in Feuer 1702 abgebrannt; Funde vermutlich aus durchmischter Strate

nördlich Gebäude 180 unter Brandschicht III / 1413

<b>KatalogNr:</b> 645	BRM 0/ Bryggen	49599	L04	Henkelfragment	Weserbergland
-----------------------	----------------	-------	-----	----------------	---------------

flacher Bandhenkel

DM mm      Wandstärke mm: Scherben:weißlich

fast vollständig gesintert, einzelne Poren offen

Oberfläche aussen: rotbraun      glänzend engobiert

Oberfläche innen:

Gebäude 180 ist in Feuer 1702 abgebrannt; Funde vermutlich aus durchmischter Strate

nördlich Gebäude 180 unter Brandschicht III / 1413

<b>KatalogNr:</b> 646	BRM 0/ Bryggen	49602	L04	Wandstück	tonnenförmiger Krug	Weserbergland
-----------------------	----------------	-------	-----	-----------	---------------------	---------------

Zierleisten

DM mm      Wandstärke mm: 3,5 Scherben:grau

fast vollständig gesintert, einzelne Poren offen

Oberfläche aussen: rotbraun      glänzend engobiert

Oberfläche innen: rotbraun      engobiert

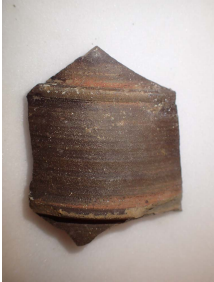

Gebäude 180 ist in Feuer 1702 abgebrannt; Funde vermutlich aus durchmischter Strate

nördlich Gebäude 180 unter Brandschicht III / 1413

<b>KatalogNr:</b> 647	BRM 0/ Bryggen	49612	L04	Bodenfragment	Weserbergland
-----------------------	----------------	-------	-----	---------------	---------------

Wellenfuß, aus Standplatte herausgekniffen

DM mm      Wandstärke mm: Scherben:hellgrau

fast vollständig gesintert, einzelne Poren offen

Oberfläche aussen: hellbraun      engobiert

einzelne schwarze Partikel

Oberfläche innen: grau

Gebäude 180 ist in Feuer 1702 abgebrannt; Funde vermutlich aus durchmischter Strate

nördlich Gebäude 180 unter Brandschicht III / 1413

<b>KatalogNr:</b> 648	BRM 0/ Bryggen	85874	N10	Wandstück	Weserbergland
-----------------------	----------------	-------	-----	-----------	---------------

DM mm      Wandstärke mm: 3 Scherben:dunkelgrau

fast vollständig gesintert, einzelne Poren offen

Oberfläche aussen: braun      engobiert

Oberfläche innen: rotbraun      glänzend engobiert

Gebäude 192 wurde im Feuer 1248 zerstört!

in Gebäude 192



**KatalogNr:** 649 BRM 0/ Bryggen 00089 L11 Bodenfragment Weserbergland/Sachsen?

Wellenfuß mit Abschnittspuren auf der Standplatte

Drehriefen

DM mm 80 Wandstärke mm: 4,2 Scherben:weißlich

vollständig gesintert, mit siegellackartigem Glanz

Oberfläche aussen: dunkelbraun

glänzend engobiert

Oberfläche innen: grau

könnte evtl. aus Sachsen stammen!

über Gebäude 248 in Brandschicht I / 1702



**KatalogNr:** 650 BRM 0/ Bryggen 05453 K11 Wandstück Weserbergland

Drehriefen

Zierleisten

DM mm Wandstärke mm: 4 Scherben:grau

einzelne schwarze Partikel fast vollständig gesintert, einzelne Poren offen

Oberfläche aussen: braun

glänzend engobiert

einzelne schwarze Partikel

Oberfläche innen: braun

unter Gebäude 254 unter Brandschicht III / 1413

**KatalogNr:** 651 BRM 0/ Bryggen 05474 K11 Wandstück Weserbergland

DM mm Wandstärke mm: 3 Scherben:grau

fast vollständig gesintert, einzelne Poren offen

Oberfläche aussen: rotbraun

engobiert

Oberfläche innen: grau

kleine schwarze Partikel

unter Gebäude 254 unter Brandschicht III / 1413

**KatalogNr:** 652 BRM 0/ Bryggen 05489 K11 Wandstück Weserbergland

DM mm Wandstärke mm: 3 Scherben:grau

schwarze und weißliche Partikel fast vollständig gesintert, einzelne Poren offen

Oberfläche aussen: braun

glänzend engobiert

einzelne schwarze Partikel

Oberfläche innen: braun

rötliche Flecken

unter Gebäude 254 unter Brandschicht III / 1413

**KatalogNr:** 653 BRM 0/ Bryggen 05489 K11 Wandstück Weserbergland

DM mm Wandstärke mm: 3 Scherben:grau

schwarze und weißliche Partikel fast vollständig gesintert, einzelne Poren offen

Oberfläche aussen: braun

glänzend engobiert

einzelne schwarze Partikel

Oberfläche innen: braun

rötliche Flecken

unter Gebäude 254 unter Brandschicht III / 1413

Weserbergland

Zierleisten  
DM mm      Wandstärke mm: 4 Scherben:hellgrau  
fast vollständig gesintert, einzelne Poren offen  
Oberfläche aussen: rotbraun      glänzend engobiert  
Oberfläche innen: braun      engobiert

unter Gebäude 259 über Brandschicht II / 1476

Weserbergland

Wellenfuß, aus Standplatte herausgekniffen  
DM mm 90    Wandstärke mm: 2,8 Scherben:dunkelgrau

einzelne schwarze Partikel	fast vollständig gesintert, einzelne Poren offen
Oberfläche aussen: grau	glänzend
kleine schwarze Partikel	
Oberfläche innen: grau	

südlich Gebäude 265 ca. Brandschicht I / 1702

Weserbergland

Drehriefen	Zierleisten mit Fingerkniffen
DM mm	Wandstärke mm: 3,4 Scherben: grau
kleine schwarze Partikel	fast vollständig gesintert, einzelne Poren offen
Oberfläche aussen: rotbraun	engobiert
kleine schwarze Partikel	
Oberfläche innen: grau	etliche schwarze Flecken / Partikel
pXRF-Provenienz: Bengerode; Probennr. STV	122
südlich Gebäude	267 über Brandschicht I / 1702



Weserbergland

			Zierleisten	
DM mm	Wandstärke mm:	3	Scherben: grau	
einzelne schwarze Partikel		fast vollständig gesintert, einzelne Poren offen		
Oberfläche aussen: hellbraun		glänzend engobiert		
kleine schwarze Partikel				
Oberfläche innen: hellbraun		einzelne schwarze Partikel		
pXRF-Provenienz: Bengerode; Probennr. STV		121		
südlich	Gebäude	267	über	Brandschicht I / 1702



Weserbergland

DM mm      Wandstärke mm: 4,1 Scherben: grau mit hellerem Kern

einzelne schwarze Partikel      vollständig gesintert, mit siegellackartigem Glanz

Oberfläche aussen: grau mit größeren braunen Flecken      glänzend

Oberfläche innen: grau      orangefleckig

pXRF-Provenienz: Coppengrave / Duingen; Probennr.      120

südlich Gebäude      267 über Brandschicht I / 1702

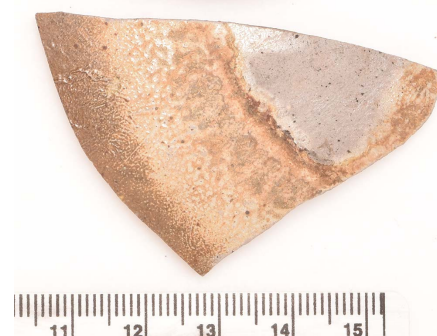

<b>KatalogNr:</b> 659	BRM 0/ Bryggen	00218	I12	Wandstück	Weserbergland
-----------------------	----------------	-------	-----	-----------	---------------

DM mm      Wandstärke mm: 5,5 Scherben: grau mit hellerem Kern

einzelne schwarze Partikel      vollständig gesintert, mit siegellackartigem Glanz

Oberfläche aussen: hellbraun

Oberfläche innen: beige      orangefleckig

über Gebäude      272 über Brandschicht II / 1476

<b>KatalogNr:</b> 660	BRM 0/ Bryggen	00661	I12	Randstück	Weserbergland
-----------------------	----------------	-------	-----	-----------	---------------

Karniesrand

DM mm 60      Wandstärke mm: 2,5 Scherben: grau

fast vollständig gesintert, einzelne Poren offen

Oberfläche aussen: rotbraun      glänzend engobiert

rötliche Flecken

Oberfläche innen: rotbraun      glänzend engobiert

pXRF-Provenienz: Bengerode; Probennr. STV      172

über Gebäude      272 über Brandschicht II / 1476



<b>KatalogNr:</b> 661	BRM 0/ Bryggen	00664	I12	Randstück	Doppelhenkelflasche	Weserbergland
-----------------------	----------------	-------	-----	-----------	---------------------	---------------

verdickt, mit Ausguss

Bandhenkel

DM mm 30      Wandstärke mm: 3 Scherben: grau

fast vollständig gesintert, einzelne Poren offen

Oberfläche aussen: hellbraun      glänzend engobiert

einzelne schwarze Partikel

Oberfläche innen: beige

pXRF-Provenienz: Coppengrave / Duingen (Langerwehe); Probennr. STV      139

größeres Fragment

über Gebäude      272 über Brandschicht II / 1476



<b>KatalogNr:</b> 662	BRM 0/ Bryggen	01714	K12	Wandstück	Weserbergland
-----------------------	----------------	-------	-----	-----------	---------------

Zierleisten mit Fingerkniffen

DM mm      Wandstärke mm: 2,5 Scherben: dunkelgrau

fast vollständig gesintert, einzelne Poren offen

Oberfläche aussen: rotbraun      glänzend engobiert

Oberfläche innen: grau      nicht engobiert

südlich Gebäude      274 auf Brandschicht III / 1413  
Niveau

<b>KatalogNr:</b> 663	BRM 0/ Bryggen	01371	K12	Bodenfragment	Weserbergland
-----------------------	----------------	-------	-----	---------------	---------------

Wellenfuß, aus Standplatte herausgekniffen

DM mm      Wandstärke mm: Scherben: grau mit hellerem Kern

einzelne schwarze Partikel      fast vollständig gesintert, einzelne Poren offen

Oberfläche aussen: braun      glänzend engobiert

Oberfläche innen: braun      engobiert      einzelne schwarze Partikel

unter Gebäude      275 unter Brandschicht III / 1413

<b>KatalogNr:</b> 664	BRM 0/ Bryggen	01966	L12	Bodenfragment	Weserbergland
-----------------------	----------------	-------	-----	---------------	---------------

Wellenfuß mit Abschnittsspuren auf der Standplatte Zg.Nr. 39  
DM mm 140 Wandstärke mm: 4,5 Scherben: grau

fast vollständig gesintert, einzelne Poren offen  
Oberfläche aussen: hellbraun glänzend engobiert  
einzelne schwarze Partikel  
Oberfläche innen: grau

Brandschichtdatierung geändert, da Gebäude 275 im Brand von 1413 abgebrannt ist  
unter Gebäude 275 unter Brandschicht III / 1413

<b>KatalogNr:</b> 665	BRM 0/ Bryggen	01562	I12	Wandstück mit Henkelfragment	Weserbergland
-----------------------	----------------	-------	-----	------------------------------	---------------

DM mm Wandstärke mm: 4 Scherben: dunkelgrau

etliche schwarze Flecken / Partikel fast vollständig gesintert, einzelne Poren offen  
Oberfläche aussen: rotbraun engobiert  
Oberfläche innen: dkl. graubraun rötliche Flecken

in Gebäude 278 unter Brandschicht IIIb/ 1393

<b>KatalogNr:</b> 666	BRM 0/ Bryggen	01658	I12	Wandstück	Weserbergland
-----------------------	----------------	-------	-----	-----------	---------------

DM mm Wandstärke mm: 4 Scherben: dunkelgrau

fast vollständig gesintert, einzelne Poren offen  
Oberfläche aussen: dunkelbraun glänzend engobiert  
rötliche Flecken  
Oberfläche innen: grau nicht engobiert rötliche Flecken

in Gebäude 278 unter Brandschicht IIIb/ 1393

<b>KatalogNr:</b> 667	BRM 0/ Bryggen	01658	I12	Wandstück mit Henkelfragment	Weserbergland
-----------------------	----------------	-------	-----	------------------------------	---------------

Bandhenkel mit Druckmulden am Ansatz  
DM mm Wandstärke mm: 3,5 Scherben: beige  
vollständig gesintert, mit siegellackartigem Glanz  
Oberfläche aussen: rotbraun engobiert  
einzelne schwarze Partikel  
Oberfläche innen: braun engobiert

in Gebäude 278 unter Brandschicht IIIb/ 1393

<b>KatalogNr:</b> 668	BRM 0/ Bryggen	01727	H12	Wandstück mit Henkelfragment	Weserbergland
-----------------------	----------------	-------	-----	------------------------------	---------------

DM mm Wandstärke mm: Scherben: grau

fast vollständig gesintert, einzelne Poren offen  
Oberfläche aussen: braun glänzend  
kleine schwarze Partikel  
Oberfläche innen:

unter Gebäude 278 unter Brandschicht IIIb/ 1393

<b>KatalogNr:</b> 669	BRM 0/ Bryggen	01727	H12	Wandstück	Voratskrug	Weserbergland
-----------------------	----------------	-------	-----	-----------	------------	---------------

DM mm Wandstärke mm: 7 Scherben:dunkelgrau

kleine schwarze Partikel fast vollständig gesintert, einzelne Poren offen  
 Oberfläche aussen: dunkelbraun glänzend engobiert  
 einzelne schwarze Partikel  
 Oberfläche innen: orange

unter Gebäude 278 unter Brandschicht IIIb/ 1393

<b>KatalogNr:</b> 670	BRM 0/ Bryggen	01727	H12	Wandstück		Weserbergland
-----------------------	----------------	-------	-----	-----------	--	---------------

DM mm Wandstärke mm: 3 Scherben:dunkelgrau

einzelne schwarze Partikel fast vollständig gesintert, einzelne Poren offen  
 Oberfläche aussen: braun glänzend engobiert  
 einzelne schwarze Partikel  
 Oberfläche innen: grau nicht engobiert rötliche Flecken

unter Gebäude 278 unter Brandschicht IIIb/ 1393

<b>KatalogNr:</b> 671	BRM 0/ Bryggen	01730	H12	Bodenfragment	Krug	Weserbergland
-----------------------	----------------	-------	-----	---------------	------	---------------

Wellenfuß, aus Standplatte herausgekniffen  
 Drehrufen

DM mm 100 Wandstärke mm: 3,5 Scherben:hellgrau

fast vollständig gesintert, einzelne Poren offen  
 Oberfläche aussen: dunkelbraun glänzend engobiert  
 fleckig  
 Oberfläche innen: dunkelbrauengobiert



unter Gebäude 278 unter Brandschicht IIIb/ 1393

<b>KatalogNr:</b> 672	BRM 0/ Bryggen	01730	H12	Wandstück		Weserbergland
-----------------------	----------------	-------	-----	-----------	--	---------------

Drehrufen

DM mm Wandstärke mm: 4 Scherben:dunkelgrau

fast vollständig gesintert, einzelne Poren offen  
 Oberfläche aussen: braun glänzend engobiert  
 Oberfläche innen: dunkelgrau

unter Gebäude 278 unter Brandschicht IIIb/ 1393

<b>KatalogNr:</b> 673	BRM 0/ Bryggen	02151	I12	Wandstück		Weserbergland
-----------------------	----------------	-------	-----	-----------	--	---------------

Drehrufen

DM mm Wandstärke mm: 4 Scherben:grau

einzelne schwarze Partikel fast vollständig gesintert, einzelne Poren offen  
 Oberfläche aussen: braun engobiert  
 rötliche Flecken  
 Oberfläche innen: hellbraun engobiert kleine schwarze Partikel

unter Gebäude 279 unter Brandschicht III / 1413

<b>KatalogNr:</b> 674	BRM 0/ Bryggen	02456	L12	Wandstück	Weserbergland
-----------------------	----------------	-------	-----	-----------	---------------

Drehriefen Zierleisten mit Fingerkniffen  
 DM mm Wandstärke mm: 3,5 Scherben:beige  
 einzelne schwarze Partikel fast vollständig gesintert, einzelne Poren offen  
 Oberfläche aussen: dunkelbraun glänzend engobiert  
 Oberfläche innen: braun engobiert rötliche Flecken

auf Nivea Gebäude 281 über Brandschicht IV/ 1332

<b>KatalogNr:</b> 675	BRM 0/ Bryggen	02456	L12	Wandstück	Weserbergland
-----------------------	----------------	-------	-----	-----------	---------------

DM mm Wandstärke mm: 3,7 Scherben:grau  
 einzelne schwarze Partikel fast vollständig gesintert, einzelne Poren offen  
 Oberfläche aussen: rotbraun engobiert  
 Oberfläche innen: beige

auf Nivea Gebäude 281 über Brandschicht IV/ 1332

<b>KatalogNr:</b> 676	BRM 0/ Bryggen	02456	L12	Bodenfragment	Weserbergland
-----------------------	----------------	-------	-----	---------------	---------------

Wellenfuß mit Abschnittspuren auf der Standplatte  
 DM mm 120 Wandstärke mm: 4,5 Scherben:beige  
 fast vollständig gesintert, einzelne Poren offen  
 Oberfläche aussen: braun glänzend engobiert  
 Oberfläche innen: braun engobiert

auf Nivea Gebäude 281 über Brandschicht IV/ 1332

<b>KatalogNr:</b> 677	BRM 0/ Bryggen	02456	L12	Wandstück	Weserbergland
-----------------------	----------------	-------	-----	-----------	---------------

Drehriefen Zierleisten mit Fingerkniffen  
 DM mm Wandstärke mm: 3,5 Scherben:beige  
 einzelne schwarze Partikel fast vollständig gesintert, einzelne Poren offen  
 Oberfläche aussen: dunkelbraun glänzend engobiert  
 Oberfläche innen: braun engobiert rötliche Flecken

auf Nivea Gebäude 281 über Brandschicht IV/ 1332

<b>KatalogNr:</b> 678	BRM 0/ Bryggen	02456	L12	Wandstück	Weserbergland
-----------------------	----------------	-------	-----	-----------	---------------

Drehriefen Zierleisten mit Fingerkniffen  
 DM mm Wandstärke mm: 3,5 Scherben:beige  
 einzelne schwarze Partikel fast vollständig gesintert, einzelne Poren offen  
 Oberfläche aussen: dunkelbraun glänzend engobiert  
 Oberfläche innen: braun engobiert rötliche Flecken

auf Nivea Gebäude 281 über Brandschicht IV/ 1332

<b>KatalogNr:</b> 679	BRM 0/ Bryggen	02456	L12	Bodenfragment	Weserbergland
-----------------------	----------------	-------	-----	---------------	---------------

Wellenfuß mit Abschnittspuren auf der Standplatte  
 DM mm Wandstärke mm: Scherben:beige  
 fast vollständig gesintert, einzelne Poren offen  
 Oberfläche aussen: braun glänzend engobiert  
 Oberfläche innen: braun glänzend engobiert

auf Nivea Gebäude 281 über Brandschicht IV/ 1332

<b>KatalogNr:</b> 680	BRM 0/ Bryggen	00287	L12	Wandstück	Weserbergland
-----------------------	----------------	-------	-----	-----------	---------------

DM mm      Wandstärke mm: 3,5 Scherben: grau mit hellerem Kern

schwarze und weißliche Partikel      vollständig gesintert, mit siegellackartigem Glanz  
 Oberfläche aussen: braun      glänzend engobiert  
 rötliche Flecken  
 Oberfläche innen: braun      rötliche Flecken



unter      Gebäude      282      unter      Brandschicht III / 1413

<b>KatalogNr:</b> 681	BRM 0/ Bryggen	01998	L12	Randstück	Krug	Weserbergland
-----------------------	----------------	-------	-----	-----------	------	---------------

Dornrand

DM mm 60      Wandstärke mm: 4 Scherben: grau

kleine schwarze Partikel      fast vollständig gesintert, einzelne Poren offen  
 Oberfläche aussen: rotbraun      glänzend engobiert  
 helle Flecken  
 Oberfläche innen: braun      nicht engobiert      kleine schwarze Partikel



westlich      Gebäude      282      unter      Brandschicht III / 1413

<b>KatalogNr:</b> 682	BRM 0/ Bryggen	00459	F12	Randstück	Doppelhenkelflasche (Enghalskrug)	Weserbergland
-----------------------	----------------	-------	-----	-----------	-----------------------------------	---------------

ausgestellter, gerundeter  
Wulstrand

flacher Bandhenkel

DM mm 60      Wandstärke mm: 4,5 Scherben: grau  
 etliche schwarze Flecken / Partikel      fast vollständig gesintert, einzelne Poren offen  
 Oberfläche aussen: grau mit größeren braunen Flecken      glänzend  
 kleine schwarze Partikel  
 Oberfläche innen: grau      rötliche Flecken

über      Gebäude      284      in      Brandschicht I / 1702

<b>KatalogNr:</b> 683	BRM 0/ Bryggen	00969	G12	Wandstück	Weserbergland
-----------------------	----------------	-------	-----	-----------	---------------

Drehriefen      Zierleisten  
 DM mm      Wandstärke mm: 3,5 Scherben: grau  
 kleine schwarze Partikel      fast vollständig gesintert, einzelne Poren offen  
 Oberfläche aussen: hellbraun      glänzend engobiert  
 rötliche Flecken  
 Oberfläche innen: rotbraun      engobiert

südlich      Gebäude      285      über      Brandschicht II / 1476

<b>KatalogNr:</b> 684	BRM 0/ Bryggen	00969	G12	Wandstück	Weserbergland
-----------------------	----------------	-------	-----	-----------	---------------

DM mm      Wandstärke mm: 3,2 Scherben: grau

fast vollständig gesintert, einzelne Poren offen  
 Oberfläche aussen: rotbraun      glänzend engobiert  
 Oberfläche innen: orange

südlich      Gebäude      285      über      Brandschicht II / 1476



<b>KatalogNr:</b>	<b>685</b>	BRM 0/ Bryggen	<b>00889</b>	H12 Bodenfragment		Weserbergland
-------------------	------------	----------------	--------------	-------------------	--	---------------

Wellenfuß, aus Standplatte herausgekniffen  
DM mm 100 Wandstärke mm: 4,5 Scherben: grau

einzelne schwarze Partikel fast vollständig gesintert, einzelne Poren offen  
Oberfläche aussen: hellbraun glänzend engobiert  
kleine schwarze Partikel  
Oberfläche innen: beige engobiert

über Gebäude 285 ca. Brandschicht II / 1476



<b>KatalogNr:</b>	<b>686</b>	BRM 0/ Bryggen	<b>00892</b>	G12 Randstück	Krug	Weserbergland
-------------------	------------	----------------	--------------	---------------	------	---------------

Dornrand

Bandhenkel  
DM mm 70 Wandstärke mm: 2,6 Scherben: grau  
einzelne schwarze Partikel fast vollständig gesintert, einzelne Poren offen  
Oberfläche aussen: beige glänzend  
rötliche Flecken  
Oberfläche innen: grau

über Gebäude 285 ca. Brandschicht II / 1476



<b>KatalogNr:</b>	<b>687</b>	BRM 0/ Bryggen	<b>00759</b>	G12 Bodenfragment	Bienenkorbhumpen	Duingen oder Waldenburg?
-------------------	------------	----------------	--------------	-------------------	------------------	--------------------------

Flachboden mit parallelen Abschnittspuren  
Rollstempeldekor; direkt über dem Fuß  
DM mm 100 Wandstärke mm: 3,7 Scherben: hellgrau  
vollständig gesintert, mit siegellackartigem Glanz  
Oberfläche aussen: hellbraun glänzend engobiert  
Oberfläche innen: grau

frühneuzeitlich; vermutlich von Duingen Bienenkorbhumpen oder aus Waldenburg / Sachsen ("Glier-Gruppe"?)

unter Gebäude 285 über Brandschicht II / 1476



<b>KatalogNr:</b>	<b>688</b>	BRM 0/ Bryggen	<b>00955</b>	G12 Wandstück		Weserbergland
-------------------	------------	----------------	--------------	---------------	--	---------------

DM mm Wandstärke mm: 3 Scherben: grau

fast vollständig gesintert, einzelne Poren offen  
Oberfläche aussen: braun glänzend engobiert  
rötliche Flecken  
Oberfläche innen: braun engobiert rötliche Flecken

über Gebäude 287 über Brandschicht II / 1476

<b>KatalogNr:</b>	<b>689</b>	BRM 0/ Bryggen	<b>01045</b>	G12 Wandstück		Weserbergland
-------------------	------------	----------------	--------------	---------------	--	---------------

Drehriefen Zierleisten  
DM mm Wandstärke mm: 3 Scherben: hellgrau  
kleine schwarze Partikel fast vollständig gesintert, einzelne Poren offen  
Oberfläche aussen: rotbraun glänzend engobiert  
Oberfläche innen: braun engobiert

unter Gebäude 287 unter Brandschicht III / 1413



Weserbergland

## Drehriefen

DM mm      Wandstärke mm: 4,5 Scherben:hellgrau

einzelne schwarze Partikel	fast vollständig gesintert, einzelne Poren offen
----------------------------	--

Oberfläche aussen: rotbraun engobiert

Oberfläche innen: orange      engobiert

unter Gebäude 287 unter Brandschicht III / 1413

Weserbergland

## Zierleisten

DM mm      Wandstärke mm:      4 Scherben:hellgrau

fast vollständig gesintert, einzelne Poren offen

Oberfläche aussen: rotbraun engobiert

Oberfläche innen: orangebrauengobiert

unter Gebäude 287 unter Brandschicht III / 1413

Weserbergland

Steilrand

DM mm      Wandstärke mm: 2,8 Scherben: grau

einzelne schwarze Partikel	fast vollständig gesintert, einzelne Poren offen
----------------------------	--

Oberfläche aussen: braun engobiert

Oberfläche innen: gelblich      nicht engobiert

unter Gebäude 287 unter Brandschicht III / 1413

Weserbergland

Drehriefen                      Zierleisten mit Fingerkniffen

DM mm      Wandstärke mm: 4,7 Scherben: grau

einzelne schwarze Partikel	fast vollständig gesintert, einzelne Poren offen
----------------------------	--

Oberfläche aussen: rotbraun engobiert

Oberfläche innen: grau orangefleckig

südlich Gebäude 288 über Brandschicht III / 1413

Weserbergland



Wellenfuß

DM mm 120 Wandstärke mm: 6 Scherben:hellbeige

fast vollständig gesintert, einzelne Poren offen

Oberfläche aussen: hellbraun glänzend engobiert

einzelne schwarze Partikel

Oberfläche innen: hellbraun    engobiert    einzelne schwarze Partikel

südlich Gebäude 294 unter Brandschicht IIIb/ 1393

Weserbergland

Wellenfuß, aus Standplatte herausgekniffen

DM mm 120 Wandstärke mm: 4 Scherben:hellgrau

fast vollständig gesintert, einzelne Poren offen

Oberfläche aussen: rotbraun engobiert

Oberfläche innen: grau      nicht engobiert

unter Gebäude 294 unter Brandschicht IIIb/ 1393

<b>KatalogNr:</b>	<b>696</b> BRM 0/ Bryggen	<b>01180</b> G12	Randstück mit Henkelfragment	Doppelhenkelflasche	Weserbergland
-------------------	---------------------------	------------------	------------------------------	---------------------	---------------

ausgestellter Rand mit Schneppe

Bandhenkel

DM mm 70 Wandstärke mm: 2,5 Scherben: grau

fast vollständig gesintert, einzelne Poren offen

Oberfläche aussen: braun glänzend engobiert

einzelne schwarze Partikel

Oberfläche innen: braun glänzend engobiert

unter Gebäude 294 unter Brandschicht IIIb/ 1393

<b>KatalogNr:</b>	<b>697</b> BRM 0/ Bryggen	<b>01358</b> G12	Bodenfragment	Weserbergland
-------------------	---------------------------	------------------	---------------	---------------

Wellenfuß, aus Standplatte herausgekniffen

DM mm 110 Wandstärke mm: 7 Scherben: hellbeige

fast vollständig gesintert, einzelne Poren offen

Oberfläche aussen: hellbraun glänzend engobiert

Oberfläche innen: hellbeige nicht engobiert

unter Gebäude 294 unter Brandschicht IIIb/ 1393

<b>KatalogNr:</b>	<b>698</b> BRM 0/ Bryggen	<b>01362</b> L12	Wandstück	Weserbergland
-------------------	---------------------------	------------------	-----------	---------------

Drehriefen Zierleisten

DM mm Wandstärke mm: 4 Scherben: grau mit hellerem Kern

einzelne schwarze Partikel fast vollständig gesintert, einzelne Poren offen

Oberfläche aussen: braun engobiert

fleckig

Oberfläche innen: grau rötliche Flecken

größeres Fragment

in Gebäude 300 unter Brandschicht III / 1413



<b>KatalogNr:</b>	<b>699</b> BRM 0/ Bryggen	<b>12128</b> I11	Wandstück	Weserbergland
-------------------	---------------------------	------------------	-----------	---------------

DM mm Wandstärke mm: 5 Scherben: grau

kleine schwarze Partikel vollständig gesintert, mit siegellackartigem Glanz

Oberfläche aussen: braun glänzend engobiert

Oberfläche innen: hellbraun einzelne schwarze Partikel

neuzeitlich?

in Gebäude 312 in Brandschicht I / 1702

<b>KatalogNr:</b>	<b>700</b> BRM 0/ Bryggen	<b>12128</b> I11	Wandstück	Weserbergland
-------------------	---------------------------	------------------	-----------	---------------

DM mm Wandstärke mm: 5 Scherben: grau

kleine schwarze Partikel vollständig gesintert, mit siegellackartigem Glanz

Oberfläche aussen: braun glänzend engobiert

Oberfläche innen: hellbraun einzelne schwarze Partikel

neuzeitlich?

in Gebäude 312 in Brandschicht I / 1702

<b>KatalogNr:</b> 701	BRM 0/ Bryggen	12128	I11	Henkelfragment	Weserbergland
-----------------------	----------------	-------	-----	----------------	---------------

DM mm      Wandstärke mm: 5 Scherben: grau

kleine schwarze Partikel      vollständig gesintert, mit siegellackartigem Glanz  
 Oberfläche aussen: braun      glänzend engobiert  
 Oberfläche innen:

neuzeitlich?  
 in Gebäude 312 in Brandschicht I / 1702

<b>KatalogNr:</b> 702	BRM 0/ Bryggen	12128	I11	Wandstück	Weserbergland
-----------------------	----------------	-------	-----	-----------	---------------

DM mm      Wandstärke mm: 5 Scherben: grau

kleine schwarze Partikel      vollständig gesintert, mit siegellackartigem Glanz  
 Oberfläche aussen: braun      glänzend engobiert  
 Oberfläche innen: hellbraun      einzelne schwarze Partikel

neuzeitlich?  
 in Gebäude 312 in Brandschicht I / 1702

<b>KatalogNr:</b> 703	BRM 0/ Bryggen	12128	I11	Wandstück	Weserbergland
-----------------------	----------------	-------	-----	-----------	---------------

DM mm      Wandstärke mm: 5 Scherben: grau

kleine schwarze Partikel      vollständig gesintert, mit siegellackartigem Glanz  
 Oberfläche aussen: grau mit größeren braunen Flecken glänzend  
 Oberfläche innen: hellbraun      einzelne schwarze Partikel

neuzeitlich?  
 in Gebäude 312 in Brandschicht I / 1702

<b>KatalogNr:</b> 704	BRM 0/ Bryggen	12128	I11	Wandstück	Weserbergland
-----------------------	----------------	-------	-----	-----------	---------------

DM mm      Wandstärke mm: 5 Scherben: grau

kleine schwarze Partikel      vollständig gesintert, mit siegellackartigem Glanz  
 Oberfläche aussen: grau mit größeren braunen Flecken glänzend  
 Oberfläche innen: hellbraun      einzelne schwarze Partikel

neuzeitlich?  
 in Gebäude 312 in Brandschicht I / 1702

<b>KatalogNr:</b> 705	BRM 0/ Bryggen	01023	F12	Bodenfragment	Weserbergland
-----------------------	----------------	-------	-----	---------------	---------------

Standboden  
 Drehriefen

DM mm 90      Wandstärke mm: 3,8 Scherben: grau  
 einzelne schwarze Partikel      fast vollständig gesintert, einzelne Poren offen  
 Oberfläche aussen: hellbraun      glänzend engobiert  
 rötliche Flecken  
 Oberfläche innen: dunkelgrau      rötliche Flecken

unter Gebäude 316 unter Brandschicht III / 1413



<b>KatalogNr:</b> 706	BRM 0/ Bryggen	01023 F12 Bodenfragment	Weserbergland
-----------------------	----------------	-------------------------	---------------

Wellenfuß, aus Standplatte herausgekniffen  
DM mm 110 Wandstärke mm: 4,8 Scherben: grau

fast vollständig gesintert, einzelne Poren offen

Oberfläche aussen: hellbraun

fleckig

Oberfläche innen: hellbraun

fleckig

größeres Fragment

unter Gebäude 316 unter Brandschicht III / 1413



<b>KatalogNr:</b> 707	BRM 0/ Bryggen	01031 F12 Randstück	Krug	Weserbergland
-----------------------	----------------	---------------------	------	---------------

Dornrand

Bandhenkel Zierleisten

DM mm 70 Wandstärke mm: 2,8 Scherben: grau

einzelne schwarze Partikel fast vollständig gesintert, einzelne Poren offen

Oberfläche aussen: rotbraun

glänzend engobiert

einzelne schwarze Partikel

Oberfläche innen: rotbraun glänzend engobiert

größeres Fragment

unter Gebäude 316 unter Brandschicht III / 1413



<b>KatalogNr:</b> 708	BRM 0/ Bryggen	02519 L11 Henkelfragment	Weserbergland
-----------------------	----------------	--------------------------	---------------

Bandhenkel

DM mm Wandstärke mm: Scherben: grau mit hellerem Kern

fast vollständig gesintert, einzelne Poren offen

Oberfläche aussen: braun

engobiert

Oberfläche innen:

in Gebäude 319 unter Brandschicht III / 1413

<b>KatalogNr:</b> 709	BRM 0/ Bryggen	02519 L11 Wandstück	Weserbergland
-----------------------	----------------	---------------------	---------------

Drehriefen Zierleisten

DM mm Wandstärke mm: 4,5 Scherben: grau mit hellerem Kern

einzelne schwarze Partikel fast vollständig gesintert, einzelne Poren offen

Oberfläche aussen: dunkelbraun

glänzend engobiert

fleckig

Oberfläche innen: braun

rötliche Flecken

in Gebäude 319 unter Brandschicht III / 1413



<b>KatalogNr:</b> 710	BRM 0/ Bryggen	02519 L11 Wandstück	Weserbergland
-----------------------	----------------	---------------------	---------------

Drehriefen

DM mm Wandstärke mm: 4,5 Scherben: grau mit hellerem Kern

einzelne schwarze Partikel fast vollständig gesintert, einzelne Poren offen

Oberfläche aussen: dunkelbraun

glänzend engobiert

fleckig

Oberfläche innen: braun

rötliche Flecken

in Gebäude 319 unter Brandschicht III / 1413

<b>KatalogNr:</b> 711	BRM 0/ Bryggen	02519	L11	Wandstück	Weserbergland
-----------------------	----------------	-------	-----	-----------	---------------

DM mm      Wandstärke mm:    3 Scherben:grau

einzelne schwarze Partikel      fast vollständig gesintert, einzelne Poren offen  
 Oberfläche aussen: rotbraun      engobiert  
 Oberfläche innen: grau      rötliche Flecken

in      Gebäude      319      unter      Brandschicht III / 1413

<b>KatalogNr:</b> 712	BRM 0/ Bryggen	02519	L11	Wandstück	Weserbergland
-----------------------	----------------	-------	-----	-----------	---------------

DM mm      Wandstärke mm:    3 Scherben:grau

einzelne schwarze Partikel      fast vollständig gesintert, einzelne Poren offen  
 Oberfläche aussen: rotbraun      engobiert  
 Oberfläche innen: grau      rötliche Flecken

in      Gebäude      319      unter      Brandschicht III / 1413

<b>KatalogNr:</b> 713	BRM 0/ Bryggen	02024	L11	Henkelfragment	Weserbergland
-----------------------	----------------	-------	-----	----------------	---------------

dicker, gekehlter Bandhenkel

DM mm      Wandstärke mm:    Scherben:hellgrau  
    fast vollständig gesintert, einzelne Poren offen  
 Oberfläche aussen: rotbraun      engobiert  
 etliche schwarze Flecken  
 Oberfläche innen:

über      Gebäude      319      ca.      Brandschicht III / 1413

<b>KatalogNr:</b> 714	BRM 0/ Bryggen	02028	L11	Wandstück	Weserbergland
-----------------------	----------------	-------	-----	-----------	---------------

DM mm      Wandstärke mm:    3 Scherben:braun

   fast vollständig gesintert, einzelne Poren offen  
 Oberfläche aussen: grau  
 rötliche Flecken  
 Oberfläche innen: grau

über      Gebäude      319      ca.      Brandschicht III / 1413

<b>KatalogNr:</b> 715	BRM 0/ Bryggen	02028	L11	Wandstück	Weserbergland
-----------------------	----------------	-------	-----	-----------	---------------

Zierleisten

DM mm      Wandstärke mm:    3,5 Scherben:beige  
    vollständig gesintert, mit siegellackartigem Glanz  
 Oberfläche aussen: braun      glänzend engobiert  
 einzelne schwarze Partikel  
 Oberfläche innen: braun      engobiert

über      Gebäude      319      ca.      Brandschicht III / 1413

**KatalogNr:** 716 BRM 0/ Bryggen 02028 L11 Bodenfragment Weserbergland

Wellenfuß mit Abschnittspuren auf der Standplatte  
DM mm 80 Wandstärke mm: 3 Scherben:beige

fast vollständig gesintert, einzelne Poren offen  
Oberfläche aussen: dunkelbraun glänzend engobiert  
fleckig  
Oberfläche innen: hellbraun kleine schwarze Partikel

über Gebäude 319 ca. Brandschicht III / 1413



**KatalogNr:** 717 BRM 0/ Bryggen 02278 L11 Wandstück Weserbergland

DM mm Wandstärke mm: 3,5 Scherben:braun

fast vollständig gesintert, einzelne Poren offen  
Oberfläche aussen: braun glänzend engobiert  
Oberfläche innen: braun engobiert rötliche Flecken

unter Gebäude 319 auf Brandschicht III / 1413  
Niveau

**KatalogNr:** 718 BRM 0/ Bryggen 02427 L11 Wandstück Weserbergland

DM mm Wandstärke mm: 3 Scherben:grau

einzelne schwarze Partikel fast vollständig gesintert, einzelne Poren offen  
Oberfläche aussen: dunkelbraun Engobeflecken  
rötliche Flecken  
Oberfläche innen: grau rötliche Flecken

unter Gebäude 319 unter Brandschicht III / 1413

**KatalogNr:** 719 BRM 0/ Bryggen 02427 L11 Wandstück Weserbergland

DM mm Wandstärke mm: 3 Scherben:grau

einzelne schwarze Partikel fast vollständig gesintert, einzelne Poren offen  
Oberfläche aussen: dunkelbraun glänzend engobiert  
rötliche Flecken  
Oberfläche innen: grau rötliche Flecken

unter Gebäude 319 unter Brandschicht III / 1413

**KatalogNr:** 720 BRM 0/ Bryggen 02616 L11 Wandstück Weserbergland

DM mm Wandstärke mm: 3 Scherben:grau

einzelne schwarze Partikel fast vollständig gesintert, einzelne Poren offen  
Oberfläche aussen: dunkelbraun glänzend engobiert  
einzelne schwarze Partikel  
Oberfläche innen: grau rötliche Flecken

unter Gebäude 319 unter Brandschicht III / 1413

<b>KatalogNr:</b> 721	BRM 0/ Bryggen	02616 L11	Wandstück	Weserbergland
-----------------------	----------------	-----------	-----------	---------------

DM mm Wandstärke mm: 2,5 Scherben: grau mit hellerem Kern

fast vollständig gesintert, einzelne Poren offen  
 Oberfläche aussen: hellbraun glänzend engobiert  
 rötliche Flecken  
 Oberfläche innen: grau rötliche Flecken

unter Gebäude 319 unter Brandschicht III / 1413

<b>KatalogNr:</b> 722	BRM 0/ Bryggen	02616 L11	Wandstück	Weserbergland
-----------------------	----------------	-----------	-----------	---------------

DM mm Wandstärke mm: 3 Scherben: grau

einzelne schwarze Partikel fast vollständig gesintert, einzelne Poren offen  
 Oberfläche aussen: dunkelbraun glänzend engobiert  
 einzelne schwarze Partikel  
 Oberfläche innen: grau rötliche Flecken

unter Gebäude 319 unter Brandschicht III / 1413

<b>KatalogNr:</b> 723	BRM 0/ Bryggen	05477 I11	Wandstück	Weserbergland
-----------------------	----------------	-----------	-----------	---------------

DM mm Wandstärke mm: 4 Scherben: grau mit hellerem Kern

einzelne schwarze Partikel fast vollständig gesintert, einzelne Poren offen  
 Oberfläche aussen: braun glänzend engobiert  
 einzelne schwarze Partikel  
 Oberfläche innen: braun rötliche Flecken

unter Gebäude 320 unter Brandschicht III / 1413

<b>KatalogNr:</b> 724	BRM 0/ Bryggen	05480 H11	Randstück mit Henkelfragment	Weserbergland
-----------------------	----------------	-----------	---------------------------------	---------------

Karniesrand

Bandhenkel

DM mm 80 Wandstärke mm: 3,5 Scherben: grau

einzelne schwarze Partikel fast vollständig gesintert, einzelne Poren offen  
 Oberfläche aussen: rotbraun glänzend engobiert  
 Oberfläche innen: rotbraun engobiert

unter Gebäude 320 unter Brandschicht III / 1413

<b>KatalogNr:</b> 725	BRM 0/ Bryggen	05914 G11	Wandstück	Weserbergland
-----------------------	----------------	-----------	-----------	---------------

Drehriefen

DM mm Wandstärke mm: 3 Scherben: beige

fast vollständig gesintert, einzelne Poren offen  
 Oberfläche aussen: braun engobiert  
 Oberfläche innen: braun engobiert

unter Gebäude 322 über Brandschicht IIIb/ 1393



<b>KatalogNr:</b> 726	BRM 0/ Bryggen	05914	G11	Wandstück	Weserbergland
-----------------------	----------------	-------	-----	-----------	---------------

DM mm      Wandstärke mm: 3,5 Scherben: grau

einzelne schwarze Partikel      fast vollständig gesintert, einzelne Poren offen  
 Oberfläche aussen: braun      glänzend engobiert  
 einzelne schwarze Partikel  
 Oberfläche innen: beige

unter      Gebäude      322      über      Brandschicht IIIb/ 1393

<b>KatalogNr:</b> 727	BRM 0/ Bryggen	05914	G11	Wandstück	Weserbergland
-----------------------	----------------	-------	-----	-----------	---------------

Drehriefen      Zierleisten

DM mm      Wandstärke mm: 3 Scherben: dunkelgrau

fast vollständig gesintert, einzelne Poren offen

Oberfläche aussen: braun      engobiert

einzelne schwarze Partikel

Oberfläche innen: beige

unter      Gebäude      322      über      Brandschicht IIIb/ 1393

<b>KatalogNr:</b> 728	BRM 0/ Bryggen	05788	H11	Bodenfragment	tonnenförmiger Krug	Weserbergland
-----------------------	----------------	-------	-----	---------------	---------------------	---------------

Wellenfuß, aus Standplatte herausgekniffen

Zierleisten

DM mm 90      Wandstärke mm: 3 Scherben: grau

einzelne schwarze Partikel      fast vollständig gesintert, einzelne Poren offen

Oberfläche aussen: hellbraun

Oberfläche innen: hellbraun



unter      Gebäude      322      unter      Brandschicht III / 1413

<b>KatalogNr:</b> 729	BRM 0/ Bryggen	05788	H11	Randstück mit Henkelfragment	Weserbergland
-----------------------	----------------	-------	-----	------------------------------	---------------

Steilrand

flacher Bandhenkel

DM mm 80      Wandstärke mm: 3,5 Scherben: grau

fast vollständig gesintert, einzelne Poren offen

Oberfläche aussen: dunkelbraun      glänzend engobiert

fleckig

Oberfläche innen: braun



unter      Gebäude      322      unter      Brandschicht III / 1413

<b>KatalogNr:</b> 730	BRM 0/ Bryggen	05680	F11	Wandstück	Weserbergland
-----------------------	----------------	-------	-----	-----------	---------------

DM mm      Wandstärke mm: 4 Scherben: grau

fast vollständig gesintert, einzelne Poren offen

Oberfläche aussen: rotbraun      glänzend engobiert

Oberfläche innen: braun      engobiert      einzelne schwarze Partikel

in      Gebäude      324      unter      Brandschicht III / 1413



<b>KatalogNr:</b> 731	BRM 0/ Bryggen	05685	F11	Bodenfragment	Weserbergland
-----------------------	----------------	-------	-----	---------------	---------------

Wellenfuß, aus Standplatte herausgekniffen

DM mm 100 Wandstärke mm: 3,5 Scherben: grau

fast vollständig gesintert, einzelne Poren offen

Oberfläche aussen: hellbraun

glänzend

Oberfläche innen: grau

in Gebäude 324 unter Brandschicht III / 1413

<b>KatalogNr:</b> 732	BRM 0/ Bryggen	05568	F11	Wandstück	Weserbergland
-----------------------	----------------	-------	-----	-----------	---------------

Drehriefen

Zierleisten mit Fingerkniffen

DM mm Wandstärke mm: 5,5 Scherben: grau

kleine schwarze Partikel

fast vollständig gesintert, einzelne Poren offen

Oberfläche aussen: rotbraun

glänzend engobiert

Oberfläche innen: grau

Bengerode!

unter Gebäude 324 unter Brandschicht IIIb/ 1393

<b>KatalogNr:</b> 733	BRM 0/ Bryggen	05498	K11	Randstück	Weserbergland
-----------------------	----------------	-------	-----	-----------	---------------

Dornrand

Drehriefen

DM mm 70 Wandstärke mm: 2,5 Scherben: grau

einzelne schwarze Partikel

fast vollständig gesintert, einzelne Poren offen

Oberfläche aussen: braun

glänzend engobiert

einzelne schwarze Partikel

Oberfläche innen: braun engobiert einzelne schwarze Partikel

unter Gebäude 326 unter Brandschicht IIIb/ 1393



<b>KatalogNr:</b> 734	BRM 0/ Bryggen	05872	I11	Wandstück	Weserbergland
-----------------------	----------------	-------	-----	-----------	---------------

Drehriefen

Zierleisten

DM mm Wandstärke mm: 2,5 Scherben: grau

fast vollständig gesintert, einzelne Poren offen

Oberfläche aussen: rotbraun

glänzend engobiert

Oberfläche innen: grau

auf Nivea Gebäude 327 über Brandschicht IV/ 1332

<b>KatalogNr:</b> 735	BRM 0/ Bryggen	05894	I11	Bodenfragment	Weserbergland
-----------------------	----------------	-------	-----	---------------	---------------

Wellenfuß, aus Standplatte herausgekniffen

DM mm 120 Wandstärke mm: 6,5 Scherben: hellgrau

einzelne schwarze Partikel

fast vollständig gesintert, einzelne Poren offen

Oberfläche aussen: rotbraun

engobiert

Oberfläche innen: grau

auf Nivea Gebäude 327 ca. Brandschicht IIIb/ 1393

<b>KatalogNr:</b>	<b>736</b>	BRM 0/ Bryggen	05894	l11	Wandstück	Weserbergland
-------------------	------------	----------------	-------	-----	-----------	---------------

	Zierleisten
DM mm	Wandstärke mm: 2,8 Scherben: hellgrau
	fast vollständig gesintert, einzelne Poren offen
Oberfläche aussen: braun	glänzend engobiert
einzelne schwarze Partikel	
Oberfläche innen: beige	

auf Nivea Gebäude 327 ca. Brandschicht IIIb/ 1393

<b>KatalogNr:</b>	<b>737</b> BRM 0/ Bryggen	<b>05894</b> I11	Bodenfragment	Weserbergland
-------------------	---------------------------	------------------	---------------	---------------

Wellenfuß mit Abschnittspuren auf der Standplatte  
DM mm 120 Wandstärke mm: 6,5 Scherben: hellgrau

einzelne schwarze Partikel	fast vollständig gesintert, einzelne Poren offen
Oberfläche aussen: rotbraun	glänzend engobiert
Oberfläche innen: rotbraun	engobiert

auf Nivea Gebäude 327 ca. Brandschicht IIIb/ 1393

<b>KatalogNr:</b>	<b>738</b>	BRM 0/ Bryggen	05894	111	Henkelfragment	Weserbergland
-------------------	------------	----------------	-------	-----	----------------	---------------

dicker, gekelter Bandhenkel  
DM mm      Wandstärke mm:      Scherben: grau mit hellerem Kern  
fast vollständig gesintert, einzelne Poren offen  
Oberfläche aussen: rotbraun      glänzend engobiert  
Oberfläche innen:

auf Nivea Gebäude	327	ca.	Brandschicht IIIb/ 1393
-------------------	-----	-----	-------------------------

<b>KatalogNr:</b>	<b>739</b>	BRM 0/ Bryggen	05743	l11	Randstück	Weserbergland
-------------------	------------	----------------	-------	-----	-----------	---------------

Drehriefen		Dornrand	
DM mm 60	Wandstärke mm:	3 Scherben:	hellgrau
einzelne schwarze Partikel		fast vollständig gesintert, einzelne Poren offen	
Oberfläche aussen: rotbraun		glänzend engobiert	
Oberfläche innen: rotbraun		engobiert	

in	Gebäude	327	ca.	Brandschicht IIIb/ 1393
----	---------	-----	-----	-------------------------

<b>KatalogNr:</b>	<b>740</b>	BRM 0/ Bryggen	05743	111	Randstück	Weserbergland
-------------------	------------	----------------	-------	-----	-----------	---------------

Drehriefen		Dornrand	
DM mm 60	Wandstärke mm:	3 Scherben:	hellgrau
einzelne schwarze Partikel		fast vollständig gesintert, einzelne Poren offen	
Oberfläche aussen: rotbraun		glänzend engobiert	
Oberfläche innen: rotbraun		engobiert	



in Gebäude 327 ca. Brandschicht IIIb/ 1393

<b>KatalogNr:</b>	<b>741</b>	BRM 0/ Bryggen	06032	G11	Wandstück	Weserbergland
-------------------	------------	----------------	-------	-----	-----------	---------------

		Zierleisten
DM mm	Wandstärke mm:	3 Scherben: grau
einzelne schwarze Partikel		fast vollständig gesintert, einzelne Poren offen
Oberfläche aussen: braun		engobiert
einzelne schwarze Partikel		
Oberfläche innen: grau		

in Gebäude 328 in Brandschicht IIIb/ 1393

<b>KatalogNr:</b> 742	BRM 0/ Bryggen	06038	G11	Wandstück	Weserbergland
-----------------------	----------------	-------	-----	-----------	---------------

DM mm      Wandstärke mm: 4 Scherben: grau

fast vollständig gesintert, einzelne Poren offen

Oberfläche aussen: rotbraun      engobiert

Oberfläche innen: beige

ungefähr Gebäude      328      unter      Brandschicht IIIb/ 1393

<b>KatalogNr:</b> 743	BRM 0/ Bryggen	06048	G11	Wandstück	Weserbergland
-----------------------	----------------	-------	-----	-----------	---------------

DM mm      Wandstärke mm: 3 Scherben: grau mit hellerem Kern

einzelne schwarze Partikel      fast vollständig gesintert, einzelne Poren offen

Oberfläche aussen: braun      glänzend engobiert

einzelne schwarze Partikel

Oberfläche innen: grau      rötliche Flecken

ungefähr Gebäude      328      unter      Brandschicht IIIb/ 1393

<b>KatalogNr:</b> 744	BRM 0/ Bryggen	06048	G11	Wandstück	birnenförmiger Krug	Weserbergland
-----------------------	----------------	-------	-----	-----------	---------------------	---------------

Drehriefen      Zierleisten

DM mm      Wandstärke mm: 2,7 Scherben: grau

fast vollständig gesintert, einzelne Poren offen

Oberfläche aussen: braun      glänzend engobiert

Oberfläche innen: braun      fleckig

ungefähr Gebäude      328      unter      Brandschicht IIIb/ 1393

<b>KatalogNr:</b> 745	BRM 0/ Bryggen	06048	G11	Wandstück	Weserbergland
-----------------------	----------------	-------	-----	-----------	---------------

DM mm      Wandstärke mm: 3,5 Scherben: grau mit hellerem Kern

fast vollständig gesintert, einzelne Poren offen

Oberfläche aussen: braun      glänzend engobiert

Oberfläche innen: grau

ungefähr Gebäude      328      unter      Brandschicht IIIb/ 1393

<b>KatalogNr:</b> 746	BRM 0/ Bryggen	06048	G11	Wandstück	Weserbergland
-----------------------	----------------	-------	-----	-----------	---------------

DM mm      Wandstärke mm: 3,8 Scherben: grau

fast vollständig gesintert, einzelne Poren offen

Oberfläche aussen: rotbraun      glänzend engobiert

rötliche Flecken

Oberfläche innen: grau

ungefähr Gebäude      328      unter      Brandschicht IIIb/ 1393

<b>KatalogNr:</b> 747	BRM 0/ Bryggen	06048	G11	Bodenfragment	Weserbergland
-----------------------	----------------	-------	-----	---------------	---------------

Wellenfuß, aus Standplatte herausgekniffen

DM mm 140      Wandstärke mm: 5 Scherben: grau mit hellerem Kern

fast vollständig gesintert, einzelne Poren offen

Oberfläche aussen: hellbraun      glänzend

Oberfläche innen: hellbraun      glänzend

ungefähr Gebäude      328      unter      Brandschicht IIIb/ 1393

<b>KatalogNr:</b> 748	BRM 0/ Bryggen	06048	G11	Bodenfragment	Weserbergland
-----------------------	----------------	-------	-----	---------------	---------------

Wellenfuß, aus Standplatte herausgekniffen

DM mm 75 Wandstärke mm: 3 Scherben: grau

fast vollständig gesintert, einzelne Poren offen

Oberfläche aussen: braun

glänzend engobiert

Oberfläche innen: braun

rötliche Flecken

ungefähr Gebäude

328 unter Brandschicht IIIb/ 1393

<b>KatalogNr:</b> 749	BRM 0/ Bryggen	06048	G11	Bodenfragment	Weserbergland
-----------------------	----------------	-------	-----	---------------	---------------

Wellenfuß, aus Standplatte herausgekniffen

DM mm 140 Wandstärke mm: 4,5 Scherben: grau mit hellerem Kern

einzelne schwarze Partikel

fast vollständig gesintert, einzelne Poren offen

Oberfläche aussen: braun

glänzend engobiert

einzelne schwarze Partikel

Oberfläche innen: hellbraun

kleine schwarze Partikel

ungefähr Gebäude

328 unter Brandschicht IIIb/ 1393

<b>KatalogNr:</b> 750	BRM 0/ Bryggen	05829	K11	Bodenfragment	Weserbergland
-----------------------	----------------	-------	-----	---------------	---------------

Wellenfuß, aus Standplatte herausgekniffen

DM mm 120 Wandstärke mm: 5,5 Scherben: grau mit hellerem Kern

vollständig gesintert, mit siegellackartigem Glanz

Oberfläche aussen: hellbraun

Oberfläche innen: grau

in Gebäude

330 über Brandschicht IV/ 1332



<b>KatalogNr:</b> 751	BRM 0/ Bryggen	00514	L10	Wandstück	Weserbergland
-----------------------	----------------	-------	-----	-----------	---------------

Zierleisten

DM mm Wandstärke mm: 3,8 Scherben: grau

einzelne schwarze Partikel

fast vollständig gesintert, einzelne Poren offen

Oberfläche aussen: rotbraun

glänzend engobiert

kleine schwarze Partikel

Oberfläche innen: rotbraun glänzend engobiert rötliche schwarze Flecken / Partikel

über Gebäude

340 in Brandschicht II / 1476

<b>KatalogNr:</b> 752	BRM 0/ Bryggen	00534	L10	Randstück	Krug	Weserbergland
-----------------------	----------------	-------	-----	-----------	------	---------------

Dornrand

Zg.Nr. 31

Drehriefen

Zierleisten

DM mm 80 Wandstärke mm: 3,3 Scherben: grau mit hellerem Kern

schwarze und weißliche Partikel

vollständig gesintert, mit siegellackartigem Glanz

Oberfläche aussen: rotbraun

glänzend engobiert

rötliche Flecken

Oberfläche innen: dunkelbraun

rötliche Flecken

größeres Fragment

über Gebäude

340 in Brandschicht II / 1476



<b>KatalogNr:</b> 753	BRM 0/ Bryggen	00680 L10	Wandstück	Weserbergland
-----------------------	----------------	-----------	-----------	---------------

#### Zierleisten

DM mm      Wandstärke mm: 3,6 Scherben: grau  
 einzelne schwarze Partikel      fast vollständig gesintert, einzelne Poren offen  
 Oberfläche aussen: dunkelbraun      engobiert  
 rötliche Flecken  
 Oberfläche innen: dunkelbrauengobiert      rötliche Flecken

über Gebäude      342 in      Brandschicht III / 1413

<b>KatalogNr:</b> 754	BRM 0/ Bryggen	14354 K10	Bodenfragment	Weserbergland
-----------------------	----------------	-----------	---------------	---------------

Wellenfuß mit Abschnittspuren auf der Standplatte  
 DM mm 100      Wandstärke mm: 2,8 Scherben: hellgrau

kleine schwarze Partikel      vollständig gesintert, mit siegellackartigem Glanz  
 Oberfläche aussen: rotbraun      glänzend engobiert  
 fleckig  
 Oberfläche innen: orange      engobiert      rötliche Flecken

in Gebäude      346 unter      Brandschicht IIIb/ 1393

<b>KatalogNr:</b> 755	BRM 0/ Bryggen	14846 K10	Bodenfragment	Weserbergland
-----------------------	----------------	-----------	---------------	---------------

Wellenfuß  
 DM mm      Wandstärke mm: 3 Scherben: grau  
 einzelne schwarze Partikel      vollständig gesintert, mit siegellackartigem Glanz  
 Oberfläche aussen: grau mit größeren braunen Flecken      glänzend engobiert  
 Oberfläche innen: grau      einzelne schwarze Partikel

unter Gebäude      346 unter      Brandschicht IIIb/ 1393



<b>KatalogNr:</b> 756	BRM 0/ Bryggen	15132 K10	Randstück	Krug	Weserbergland
-----------------------	----------------	-----------	-----------	------	---------------

Dornrand  
 Drehrufen      Zierleisten  
 DM mm 60      Wandstärke mm: 2,5 Scherben: dunkelgrau  
 fast vollständig gesintert, einzelne Poren offen  
 Oberfläche aussen: rotbraun      glänzend engobiert  
 Oberfläche innen: braun

unter Gebäude      346 unter      Brandschicht IIIb/ 1393



<b>KatalogNr:</b> 757	BRM 0/ Bryggen	01321 L09	Wandstück	Weserbergland
-----------------------	----------------	-----------	-----------	---------------

DM mm      Wandstärke mm: 4 Scherben: grau  
 fast vollständig gesintert, einzelne Poren offen  
 Oberfläche aussen: braun      glänzend engobiert  
 einzelne schwarze Partikel  
 Oberfläche innen: orange

unter Gebäude      357 über      Brandschicht III / 1413

Weserbergland

Weserbergland

Weserbergland

Weserbergland

Weserbergland

<b>KatalogNr:</b> 763	BRM 0/ Bryggen	14093	L09	Wandstück	Weserbergland
-----------------------	----------------	-------	-----	-----------	---------------

DM mm      Wandstärke mm: 3,3 Scherben: grau

fast vollständig gesintert, einzelne Poren offen

Oberfläche aussen: braun      glänzend engobiert

kleine schwarze Partikel

Oberfläche innen: hellbraun

unter Gebäude      357 über Brandschicht III / 1413

<b>KatalogNr:</b> 764	BRM 0/ Bryggen	14093	L09	Wandstück	Weserbergland
-----------------------	----------------	-------	-----	-----------	---------------

DM mm      Wandstärke mm: 3,3 Scherben: grau

fast vollständig gesintert, einzelne Poren offen

Oberfläche aussen: hellbraun      glänzend engobiert

kleine schwarze Partikel

Oberfläche innen: hellbraun

unter Gebäude      357 über Brandschicht III / 1413

<b>KatalogNr:</b> 765	BRM 0/ Bryggen	13159	K09	Wandstück	Weserbergland
-----------------------	----------------	-------	-----	-----------	---------------

Drehriefen      Zierleisten

DM mm      Wandstärke mm: 3,2 Scherben: grau

einzelne schwarze Partikel      fast vollständig gesintert, einzelne Poren offen

Oberfläche aussen: rotbraun      engobiert

Oberfläche innen: braun      einzelne schwarze Partikel

in Gebäude      358 in Brandschicht II / 1476

<b>KatalogNr:</b> 766	BRM 0/ Bryggen	13790	I09	Bodenfragment	großer Krug	Weserbergland
-----------------------	----------------	-------	-----	---------------	-------------	---------------

Wellenfuß, aus Standplatte herausgekniffen

DM mm 100      Wandstärke mm: 4,5 Scherben: grau

etliche schwarze Flecken / Partikel      fast vollständig gesintert, einzelne Poren offen

Oberfläche aussen: hellbraun      glänzend

einzelne schwarze Flecken

Oberfläche innen: hellbraun      einzelne schwarze Flecken

zusammenpassend und geklebt mit BS mit der Inventarnummer 13685 aus Quadrant I10

unter Gebäude      358 über Brandschicht III / 1413

Wellenfuß, aus Standplatte herausgekniffen

DM mm 120      Wandstärke mm: 4 Scherben: grau

einzelne schwarze Partikel      fast vollständig gesintert, einzelne Poren offen

Oberfläche aussen: hellbraun      glänzend

einzelne schwarze Partikel

Oberfläche innen: beige      nicht engobiert      einzelne schwarze Partikel

größeres Fragment, ähnlich Kat. Nr. 983; an Bodenstück mit Inventarnummer 13790 aus Quadrant I09 geklebt

über Brandschicht IIIb/ 1393



<b>KatalogNr:</b>	<b>767</b>	BRM 0/ Bryggen	13790	I09	Wandstück	Krug	Weserbergland
-------------------	------------	----------------	-------	-----	-----------	------	---------------

Drehriefen Zierleisten  
DM mm Wandstärke mm: 3,5 Scherben:dunkelgrau  
etliche schwarze Flecken / Partikel fast vollständig gesintert, einzelne Poren offen  
Oberfläche aussen: rotbraun glänzend engobiert  
einzelne schwarze Partikel  
Oberfläche innen: dunkelbraun rötliche Flecken

unter Gebäude 358 über Brandschicht III / 1413

<b>KatalogNr:</b>	<b>768</b>	BRM 0/ Bryggen	13790	I09	Randstück	Krug	Weserbergland
-------------------	------------	----------------	-------	-----	-----------	------	---------------

Drehriefen Dornrand Zg.Nr. 13  
DM mm 70 Wandstärke mm: 3 Scherben:grau  
einzelne schwarze Partikel fast vollständig gesintert, einzelne Poren offen  
Oberfläche aussen: rotbraun glänzend engobiert  
einzelne schwarze Partikel  
Oberfläche innen: braun rötliche Flecken



unter Gebäude 358 über Brandschicht III / 1413

<b>KatalogNr:</b>	<b>769</b>	BRM 0/ Bryggen	13790	I09	Bodenfragment		Weserbergland
-------------------	------------	----------------	-------	-----	---------------	--	---------------

DM mm 90 Wandstärke mm: 3,8 Scherben:grau mit hellerem Kern  
einzelne schwarze Partikel fast vollständig gesintert, einzelne Poren offen  
Oberfläche aussen: braun glänzend  
Oberfläche innen: beige einzelne schwarze Partikel

unter Gebäude 358 über Brandschicht III / 1413

<b>KatalogNr:</b>	<b>770</b>	BRM 0/ Bryggen	13790	I09	Wandstück		Weserbergland
-------------------	------------	----------------	-------	-----	-----------	--	---------------

DM mm Wandstärke mm: 4 Scherben:beige  
einzelne schwarze Partikel fast vollständig gesintert, einzelne Poren offen  
Oberfläche aussen: hellbraun glänzend  
Oberfläche innen: beige einzelne schwarze Partikel

unter Gebäude 358 über Brandschicht III / 1413

<b>KatalogNr:</b>	<b>771</b>	BRM 0/ Bryggen	14038	L09	Wandstück		Weserbergland
-------------------	------------	----------------	-------	-----	-----------	--	---------------

DM mm Wandstärke mm: 4 Scherben:grau  
fast vollständig gesintert, einzelne Poren offen  
Oberfläche aussen: hellbraun  
einzelne schwarze Partikel  
Oberfläche innen: beige

in Gebäude 359 in Brandschicht III / 1413



<b>KatalogNr:</b> 772	BRM 0/ Bryggen	14038	L09	Bodenfragment	Weserbergland
-----------------------	----------------	-------	-----	---------------	---------------

Wellenfuß, aus Standplatte herausgekniffen

DM mm 90 Wandstärke mm: 4 Scherben: grau mit hellerem Kern

einzelne schwarze Partikel fast vollständig gesintert, einzelne Poren offen  
 Oberfläche aussen: dunkelbraun glänzend engobiert  
 fleckig  
 Oberfläche innen: hellbraun etliche schwarze Flecken / Partikel

in Gebäude 359 in Brandschicht III / 1413



<b>KatalogNr:</b> 773	BRM 0/ Bryggen	14038	L09	Wandstück	Weserbergland
-----------------------	----------------	-------	-----	-----------	---------------

Zierleisten

DM mm Wandstärke mm: 3,5 Scherben: grau mit hellerem Kern

fast vollständig gesintert, einzelne Poren offen

Oberfläche aussen: braun glänzend engobiert

rötliche Flecken

Oberfläche innen: braun engobiert rötliche Flecken

in Gebäude 359 in Brandschicht III / 1413

<b>KatalogNr:</b> 774	BRM 0/ Bryggen	14038	L09	Wandstück	Weserbergland
-----------------------	----------------	-------	-----	-----------	---------------

DM mm Wandstärke mm: 3,5 Scherben: grau

fast vollständig gesintert, einzelne Poren offen

Oberfläche aussen: beige

Oberfläche innen: grau

in Gebäude 359 in Brandschicht III / 1413

<b>KatalogNr:</b> 775	BRM 0/ Bryggen	14038	L09	Wandstück	Weserbergland
-----------------------	----------------	-------	-----	-----------	---------------

DM mm Wandstärke mm: 2 Scherben: grau

fast vollständig gesintert, einzelne Poren offen

Oberfläche aussen: hellbraun

einzelne schwarze Partikel

Oberfläche innen: beige

in Gebäude 359 in Brandschicht III / 1413

<b>KatalogNr:</b> 776	BRM 0/ Bryggen	14038	L09	Wandstück	Weserbergland
-----------------------	----------------	-------	-----	-----------	---------------

DM mm Wandstärke mm: 4,5 Scherben: grau mit hellerem Kern

fast vollständig gesintert, einzelne Poren offen

Oberfläche aussen: braun

Oberfläche innen: grau

in Gebäude 359 in Brandschicht III / 1413

<b>KatalogNr:</b> 777	BRM 0/ Bryggen	14126	L09	Wandstück	Weserbergland
-----------------------	----------------	-------	-----	-----------	---------------

DM mm      Wandstärke mm: 4 Scherben:grau

kleine schwarze Partikel      fast vollständig gesintert, einzelne Poren offen  
 Oberfläche aussen: braun      glänzend engobiert  
 kleine schwarze Partikel  
 Oberfläche innen: grau      engobiert      kleine schwarze Partikel

in      Gebäude      359      in      Brandschicht III / 1413

<b>KatalogNr:</b> 778	BRM 0/ Bryggen	14114	K09	Wandstück	Weserbergland
-----------------------	----------------	-------	-----	-----------	---------------

Zierleisten

DM mm      Wandstärke mm: 3,5 Scherben:grau

kleine schwarze Partikel      fast vollständig gesintert, einzelne Poren offen  
 Oberfläche aussen: braun      glänzend engobiert  
 kleine schwarze Partikel  
 Oberfläche innen: grau      kleine schwarze Partikel

in      Gebäude      359      unter      Brandschicht III / 1413

<b>KatalogNr:</b> 779	BRM 0/ Bryggen	14114	K09	Wandstück	Weserbergland
-----------------------	----------------	-------	-----	-----------	---------------

Zierleisten mit Fingerkniffen

DM mm      Wandstärke mm: 4 Scherben:grau

fast vollständig gesintert, einzelne Poren offen  
 Oberfläche aussen: braun      glänzend engobiert  
 Oberfläche innen: braun      engobiert      kleine schwarze Partikel

in      Gebäude      359      unter      Brandschicht III / 1413

<b>KatalogNr:</b> 780	BRM 0/ Bryggen	14114	K09	Wandstück	Weserbergland
-----------------------	----------------	-------	-----	-----------	---------------

DM mm      Wandstärke mm: 4 Scherben:grau

fast vollständig gesintert, einzelne Poren offen  
 Oberfläche aussen: braun      glänzend engobiert  
 Oberfläche innen: braun      engobiert      kleine schwarze Partikel

in      Gebäude      359      unter      Brandschicht III / 1413

<b>KatalogNr:</b> 781	BRM 0/ Bryggen	01942	L07	Wandstück	Weserbergland
-----------------------	----------------	-------	-----	-----------	---------------

DM mm      Wandstärke mm: 2,5 Scherben:grau

etliche schwarze Flecken / Partikel      fast vollständig gesintert, einzelne Poren offen  
 Oberfläche aussen: dunkelbraun      glänzend engobiert  
 etliche schwarze Flecken  
 Oberfläche innen: grau      nicht engobiert      rötliche Flecken

westlich      Gebäude      383      über      Brandschicht I / 1702

<b>KatalogNr:</b> 782	BRM 0/ Bryggen	36711	M05	Bodenfragment	Weserbergland
-----------------------	----------------	-------	-----	---------------	---------------

Wellenfuß, aus Standplatte herausgekniffen

DM mm 70 Wandstärke mm: 3 Scherben: grau

einzelne schwarze Partikel fast vollständig gesintert, einzelne Poren offen  
 Oberfläche aussen: rotbraun glänzend engobiert  
 Oberfläche innen: rotbraun glänzend engobiert

westlich Gebäude 425 unter Brandschicht II / 1476

<b>KatalogNr:</b> 783	BRM 0/ Bryggen	24925	K06	Wandstück	Weserbergland
-----------------------	----------------	-------	-----	-----------	---------------

Zierleisten mit Fingerkniffen

DM mm Wandstärke mm: 3 Scherben: grau

einzelne schwarze Partikel fast vollständig gesintert, einzelne Poren offen  
 Oberfläche aussen: rotbraun glänzend engobiert  
 Oberfläche innen: braun engobiert

in Gebäude 427 in Brandschicht III / 1413



<b>KatalogNr:</b> 784	BRM 0/ Bryggen	25062	K06	Wandstück	Weserbergland
-----------------------	----------------	-------	-----	-----------	---------------

DM mm Wandstärke mm: 4 Scherben: grau mit hellerem Kern

einzelne schwarze Partikel fast vollständig gesintert, einzelne Poren offen  
 Oberfläche aussen: hellbraun glänzend engobiert  
 einzelne schwarze Partikel  
 Oberfläche innen: hellbraun glänzend engobiert einzelne schwarze Partikel

in Gebäude 430 über Brandschicht IV/ 1332

<b>KatalogNr:</b> 785	BRM 0/ Bryggen	25062	K06	Bodenfragment	Weserbergland
-----------------------	----------------	-------	-----	---------------	---------------

Wellenfuß, aus Standplatte herausgekniffen

DM mm 100 Wandstärke mm: 3 Scherben: rötlich

etliche größere rötliche fast vollständig gesintert, einzelne Poren offen  
 Magerungspartikel  
 Oberfläche aussen: rotbraun glänzend engobiert  
 Oberfläche innen: rotbraun engobiert

in Gebäude 430 über Brandschicht IV/ 1332



<b>KatalogNr:</b> 786	BRM 0/ Bryggen	25303	K06	Wandstück	Weserbergland
-----------------------	----------------	-------	-----	-----------	---------------

DM mm Wandstärke mm: 3 Scherben: grau

fast vollständig gesintert, einzelne Poren offen  
 Oberfläche aussen: braun glänzend engobiert  
 einzelne schwarze Partikel  
 Oberfläche innen: hellbraun engobiert einzelne schwarze Partikel

in Gebäude 430 über Brandschicht IV/ 1332

<b>KatalogNr:</b> 787	BRM 0/ Bryggen	36543	O06	Wandstück	Weserbergland
-----------------------	----------------	-------	-----	-----------	---------------

DM mm      Wandstärke mm: 3,5 Scherben: grau

einzelne schwarze Partikel      fast vollständig gesintert, einzelne Poren offen  
 Oberfläche aussen: rotbraun      glänzend engobiert

Oberfläche innen: grau

pXRF-Provenienz: Coppengrave / Duingen; Probennr. STV      149

in Gebäude      439 ca.      Brandschicht III / 1413

<b>KatalogNr:</b> 788	BRM 0/ Bryggen	36543	O06	Bodenfragment	Weserbergland
-----------------------	----------------	-------	-----	---------------	---------------

Wellenfuß, aus Standplatte herausgekniffen      Zg.Nr. 17

DM mm 70      Wandstärke mm: 3 Scherben: grau

fast vollständig gesintert, einzelne Poren offen

Oberfläche aussen: rotbraun      glänzend engobiert

Oberfläche innen: grau      rötliche Flecken

pXRF-Provenienz: Bengerode; Probennr. STV      148

Provenienz makroskopisch nicht ganz sicher, Machart liess auch Produktion in z.B. Langerwehe möglich erscheinen. XRF-Analyse belegt aber Herkunft aus Weserbergland.

in Gebäude      439 ca.      Brandschicht III / 1413



<b>KatalogNr:</b> 789	BRM 0/ Bryggen	28496	H04	Randstück	Weserbergland
-----------------------	----------------	-------	-----	-----------	---------------

Domrand

Drehriefen

DM mm 80      Wandstärke mm: 3 Scherben: hellgrau

einzelne schwarze Partikel      fast vollständig gesintert, einzelne Poren offen

Oberfläche aussen: dunkelbraun      engobiert

Oberfläche innen: dunkelbrauengobiert

in Gebäude      445 in      Brandschicht III / 1413



<b>KatalogNr:</b> 790	BRM 0/ Bryggen	28153	H04	Wandstück	Weserbergland
-----------------------	----------------	-------	-----	-----------	---------------

DM mm      Wandstärke mm: 3 Scherben: grau

fast vollständig gesintert, einzelne Poren offen

Oberfläche aussen: rotbraun      glänzend engobiert

Oberfläche innen: grau

in Gebäude      445 in      Brandschicht II / 1476

<b>KatalogNr:</b> 791	BRM 0/ Bryggen	68019	S03	Randstück mit Henkelfragment	bauchiger Krug	Weserbergland
-----------------------	----------------	-------	-----	------------------------------	----------------	---------------

Steilrand

Bandhenkel

DM mm 80      Wandstärke mm: 4 Scherben: grau

fast vollständig gesintert, einzelne Poren offen

Oberfläche aussen: grau      nicht engobiert

Oberfläche innen: grau

großes Fragment

östlich Graben



<b>KatalogNr:</b> 792	BRM 0/ Bryggen	67429	S03	Wandstück	Weserbergland
-----------------------	----------------	-------	-----	-----------	---------------

DM mm      Wandstärke mm: 3,5 Scherben: grau

fast vollständig gesintert, einzelne Poren offen

Oberfläche aussen: rotbraun      glänzend engobiert

Oberfläche innen: rotbraun      glänzend engobiert

in      Graben      000

<b>KatalogNr:</b> 793	BRM 0/ Bryggen	67632	S03	Wandstück	Weserbergland
-----------------------	----------------	-------	-----	-----------	---------------

Zierleisten

DM mm      Wandstärke mm: 4 Scherben: hellbeige

fast vollständig gesintert, einzelne Poren offen

Oberfläche aussen: rotbraun      glänzend engobiert

Oberfläche innen: braun      engobiert      körnige Textur

nördlich      Graben      000

<b>KatalogNr:</b> 794	BRM 0/ Bryggen	68037	S03	Henkelfragment	Weserbergland
-----------------------	----------------	-------	-----	----------------	---------------

DM mm      Wandstärke mm:      Scherben: grau

einzelne schwarze Partikel      fast vollständig gesintert, einzelne Poren offen

Oberfläche aussen: rotbraun      glänzend engobiert

Oberfläche innen:

östlich      Graben      000

<b>KatalogNr:</b> 795	BRM 0/ Bryggen	68038	S03	Wandstück	Weserbergland
-----------------------	----------------	-------	-----	-----------	---------------

DM mm      Wandstärke mm: 3 Scherben: grau mit hellerem Kern

einzelne schwarze Partikel      fast vollständig gesintert, einzelne Poren offen

Oberfläche aussen: braun      glänzend engobiert

Oberfläche innen: braun      glänzend engobiert

östlich      Graben      000

<b>KatalogNr:</b> 796	BRM 0/ Bryggen	68039	S03	Wandstück	Weserbergland
-----------------------	----------------	-------	-----	-----------	---------------

DM mm      Wandstärke mm: 3 Scherben: hellgrau

fast vollständig gesintert, einzelne Poren offen

Oberfläche aussen: braun      glänzend engobiert

Oberfläche innen: braun      engobiert

östlich      Graben      000

<b>KatalogNr:</b> 797	BRM 0/ Bryggen	68045	S03	Wandstück	Weserbergland
-----------------------	----------------	-------	-----	-----------	---------------

DM mm      Wandstärke mm: 2,5 Scherben: grau mit hellerem Kern

fast vollständig gesintert, einzelne Poren offen

Oberfläche aussen: braun      glänzend engobiert

Oberfläche innen: hellbraun      engobiert      etliche schwarze Flecken / Partikel

östlich      Graben      000

<b>KatalogNr:</b> 798	BRM 0/ Bryggen	68030 S02	Wandstück	Weserbergland
-----------------------	----------------	-----------	-----------	---------------

DM mm      Wandstärke mm: 3 Scherben: grau

fast vollständig gesintert, einzelne Poren offen

Oberfläche aussen: rotbraun      glänzend engobiert

Oberfläche innen: rotbraun      glänzend engobiert

westlich Graben      000

<b>KatalogNr:</b> 799	BRM 0/ Bryggen	79040 P08	Randstück	Weserbergland
-----------------------	----------------	-----------	-----------	---------------

Steilrand mit Halsleiste

DM mm 70      Wandstärke mm: 3,5 Scherben: grau

fast vollständig gesintert, einzelne Poren offen

Oberfläche aussen: rotbraun      glänzend engobiert

Oberfläche innen: braun      glänzend engobiert

westlich Grube      000

<b>KatalogNr:</b> 800	BRM 0/ Bryggen	47974 M04	Wandstück	Weserbergland
-----------------------	----------------	-----------	-----------	---------------

DM mm      Wandstärke mm: 3 Scherben: grau

vollständig gesintert, mit siegellackartigem Glanz

Oberfläche aussen: hellbraun      glänzend engobiert

einzelne schwarze Partikel

Oberfläche innen: beige

östlich Grundmauer      unter Brandschicht II / 1476

<b>KatalogNr:</b> 801	BRM 0/ Bryggen	13079 K09	Wandstück	Weserbergland
-----------------------	----------------	-----------	-----------	---------------

DM mm      Wandstärke mm: 3,3 Scherben: grau

fast vollständig gesintert, einzelne Poren offen

Oberfläche aussen: rotbraun      glänzend engobiert

einzelne schwarze Partikel

Oberfläche innen: grau

unter Grundmauer      unter Brandschicht I / 1702

<b>KatalogNr:</b> 802	BRM 0/ Bryggen	13079 K09	Wandstück	Weserbergland
-----------------------	----------------	-----------	-----------	---------------

DM mm      Wandstärke mm: 3 Scherben: beige

fast vollständig gesintert, einzelne Poren offen

Oberfläche aussen: braun      glänzend engobiert

einzelne schwarze Partikel

Oberfläche innen: grau

unter Grundmauer      unter Brandschicht I / 1702

<b>KatalogNr:</b> 803	BRM 0/ Bryggen	01955 H12	Wandstück	Weserbergland
-----------------------	----------------	-----------	-----------	---------------

Zierleisten

DM mm      Wandstärke mm: 3 Scherben: grau  
fast vollständig gesintert, einzelne Poren offen

Oberfläche aussen: dunkelbraun      glänzend engobiert

fleckig

Oberfläche innen: dunkelbrauengobiert

in      Kastenfundament      über      Brandschicht IV/ 1332

<b>KatalogNr:</b> 804	BRM 0/ Bryggen	16877 K10	Wandstück	Weserbergland
-----------------------	----------------	-----------	-----------	---------------

DM mm      Wandstärke mm: 3,5 Scherben: grau

einzelne schwarze Partikel      fast vollständig gesintert, einzelne Poren offen

Oberfläche aussen: hellbraun      glänzend engobiert

einzelne schwarze Partikel

Oberfläche innen: hellbraun

in      Kastenfundament      unter      Brandschicht IV/ 1332

<b>KatalogNr:</b> 805	BRM 0/ Bryggen	05772 F11	Wandstück	Weserbergland
-----------------------	----------------	-----------	-----------	---------------

DM mm      Wandstärke mm: 3,5 Scherben: grau

fast vollständig gesintert, einzelne Poren offen

Oberfläche aussen: braun      glänzend engobiert

kleine schwarze Partikel

Oberfläche innen: braun      engobiert

in      Kastenfundament      unter      Brandschicht III / 1413

<b>KatalogNr:</b> 806	BRM 0/ Bryggen	05772 F11	Bodenfragment	Weserbergland
-----------------------	----------------	-----------	---------------	---------------

Wellenfuß, aus Standplatte herausgekniffen

DM mm 90      Wandstärke mm: 4 Scherben: grau

einzelne schwarze Partikel      fast vollständig gesintert, einzelne Poren offen

Oberfläche aussen: hellbraun      glänzend

kleine schwarze Partikel

Oberfläche innen: beige

in      Kastenfundament      unter      Brandschicht III / 1413

<b>KatalogNr:</b> 807	BRM 0/ Bryggen	05772 F11	Bodenfragment	Weserbergland
-----------------------	----------------	-----------	---------------	---------------

Wellenfuß, aus Standplatte herausgekniffen

DM mm 90      Wandstärke mm:      Scherben: grau

einzelne schwarze Partikel      fast vollständig gesintert, einzelne Poren offen

Oberfläche aussen: hellbraun      glänzend

fleckig

Oberfläche innen: beige

in      Kastenfundament      unter      Brandschicht III / 1413



<b>KatalogNr:</b> 808	BRM 0/ Bryggen	05777 F11	Wandstück	Weserbergland
-----------------------	----------------	-----------	-----------	---------------

DM mm Wandstärke mm: 3,5 Scherben: grau

fast vollständig gesintert, einzelne Poren offen

Oberfläche aussen: rotbraun glänzend engobiert

Oberfläche innen: rotbraun glänzend engobiert

in Kastenfundament unter Brandschicht III / 1413

<b>KatalogNr:</b> 809	BRM 0/ Bryggen	06085 F11	Wandstück	Weserbergland
-----------------------	----------------	-----------	-----------	---------------

Drehriefen Zierleisten

DM mm Wandstärke mm: 3,5 Scherben: grau mit hellerem Kern

einzelne schwarze Partikel fast vollständig gesintert, einzelne Poren offen

Oberfläche aussen: dunkelbraun glänzend engobiert

rötliche Flecken

Oberfläche innen: grau

in Kastenfundament unter Brandschicht III / 1413

<b>KatalogNr:</b> 810	BRM 0/ Bryggen	06085 F11	Wandstück	Weserbergland
-----------------------	----------------	-----------	-----------	---------------

Drehriefen Zierleisten

DM mm Wandstärke mm: 3,5 Scherben: grau

fast vollständig gesintert, einzelne Poren offen

Oberfläche aussen: rotbraun engobiert

Oberfläche innen: rotbraun engobiert

in Kastenfundament unter Brandschicht III / 1413

<b>KatalogNr:</b> 811	BRM 0/ Bryggen	06085 F11	Randstück	Weserbergland
-----------------------	----------------	-----------	-----------	---------------

Steilrand

DM mm Wandstärke mm: 3,5 Scherben: grau

einzelne schwarze Partikel fast vollständig gesintert, einzelne Poren offen

Oberfläche aussen: braun glänzend engobiert

Oberfläche innen: braun engobiert

in Kastenfundament unter Brandschicht III / 1413

<b>KatalogNr:</b> 812	BRM 0/ Bryggen	06085 F11	Bodenfragment	Weserbergland
-----------------------	----------------	-----------	---------------	---------------

Wellenfuß mit Abschnittspuren auf der Standplatte

DM mm 85 Wandstärke mm: 4 Scherben: grau

einzelne schwarze Partikel fast vollständig gesintert, einzelne Poren offen

Oberfläche aussen: braun glänzend engobiert

Oberfläche innen: braun rötliche Flecken

in Kastenfundament unter Brandschicht III / 1413

<b>KatalogNr:</b> 813	BRM 0/ Bryggen	06085 F11	Bodenfragment	Weserbergland
-----------------------	----------------	-----------	---------------	---------------

Wellenfuß mit Abschnittspuren auf der Standplatte

DM mm 90 Wandstärke mm: 4 Scherben: grau

kleine schwarze Partikel fast vollständig gesintert, einzelne Poren offen

Oberfläche aussen: hellbraun engobiert

einzelne schwarze Partikel

Oberfläche innen: hellbraun

in Kastenfundament unter Brandschicht III / 1413



<b>KatalogNr:</b> 814	BRM 0/ Bryggen	06095 F11	Wandstück	Weserbergland
-----------------------	----------------	-----------	-----------	---------------

Drehriefen

DM mm      Wandstärke mm: 3 Scherben:dunkelgrau  
fast vollständig gesintert, einzelne Poren offen  
Oberfläche aussen: dunkelbraun      glänzend engobiert  
Oberfläche innen: dunkelgrau      einzelne schwarze Partikel

in      Kastenfundament      unter      Brandschicht III / 1413

<b>KatalogNr:</b> 815	BRM 0/ Bryggen	06095 F11	Bodenfragment	Weserbergland
-----------------------	----------------	-----------	---------------	---------------

Wellenfuß, aus Standplatte herausgekniffen

DM mm 120      Wandstärke mm: 4 Scherben:grau

fast vollständig gesintert, einzelne Poren offen  
Oberfläche aussen: braun      glänzend engobiert  
fleckig  
Oberfläche innen: braun      engobiert

in      Kastenfundament      unter      Brandschicht III / 1413



<b>KatalogNr:</b> 816	BRM 0/ Bryggen	06098 F11	Wandstück	Weserbergland
-----------------------	----------------	-----------	-----------	---------------

DM mm      Wandstärke mm: 3,5 Scherben:hellgrau

fast vollständig gesintert, einzelne Poren offen  
Oberfläche aussen: rotbraun      glänzend engobiert  
einzelne schwarze Partikel  
Oberfläche innen: rotbraun      einzelne schwarze Partikel

in      Kastenfundament      unter      Brandschicht III / 1413

<b>KatalogNr:</b> 817	BRM 0/ Bryggen	06098 F11	Wandstück	Weserbergland
-----------------------	----------------	-----------	-----------	---------------

DM mm      Wandstärke mm: 3,5 Scherben:dunkelgrau

einzelne schwarze Partikel      fast vollständig gesintert, einzelne Poren offen  
Oberfläche aussen: dunkelbraun      glänzend engobiert  
rötliche Flecken  
Oberfläche innen: grau      rötliche Flecken

in      Kastenfundament      unter      Brandschicht III / 1413

<b>KatalogNr:</b> 818	BRM 0/ Bryggen	06098 F11	Wandstück	Weserbergland
-----------------------	----------------	-----------	-----------	---------------

DM mm      Wandstärke mm: 2,5 Scherben:grau

fast vollständig gesintert, einzelne Poren offen  
Oberfläche aussen: braun      glänzend engobiert  
Oberfläche innen: braun      engobiert

in      Kastenfundament      unter      Brandschicht III / 1413

<b>KatalogNr:</b> 819	BRM 0/ Bryggen	06103 F11	Wandstück	Weserbergland
-----------------------	----------------	-----------	-----------	---------------

DM mm Wandstärke mm: 3,5 Scherben: grau

fast vollständig gesintert, einzelne Poren offen

Oberfläche aussen: braun glänzend engobiert

Oberfläche innen: braun

in Kastenfundament unter Brandschicht III / 1413

<b>KatalogNr:</b> 820	BRM 0/ Bryggen	06103 F11	Wandstück	Weserbergland
-----------------------	----------------	-----------	-----------	---------------

DM mm Wandstärke mm: 3 Scherben: grau

fast vollständig gesintert, einzelne Poren offen

Oberfläche aussen: hellbraun glänzend engobiert

Oberfläche innen: hellbraun

in Kastenfundament unter Brandschicht III / 1413

<b>KatalogNr:</b> 821	BRM 0/ Bryggen	06669 F11	Bodenfragment	Weserbergland
-----------------------	----------------	-----------	---------------	---------------

Wellenfuß, aus Standplatte herausgekniffen

DM mm 125 Wandstärke mm: 3,5 Scherben: grau mit hellerem Kern

fast vollständig gesintert, einzelne Poren offen

Oberfläche aussen: dunkelbraun glänzend engobiert

rötliche Flecken

Oberfläche innen: dunkelgrau nicht engobiert

in Kastenfundament unter Brandschicht III / 1413



<b>KatalogNr:</b> 822	BRM 0/ Bryggen	06669 F11	Wandstück	Weserbergland
-----------------------	----------------	-----------	-----------	---------------

DM mm Wandstärke mm: 4,5 Scherben: hellgrau

fast vollständig gesintert, einzelne Poren offen

Oberfläche aussen: grau mit größeren braunen Flecken

fleckig

Oberfläche innen: grau nicht engobiert

in Kastenfundament unter Brandschicht III / 1413

<b>KatalogNr:</b> 823	BRM 0/ Bryggen	06765 F11	Wandstück	Weserbergland
-----------------------	----------------	-----------	-----------	---------------

DM mm Wandstärke mm: 3 Scherben: grau

fast vollständig gesintert, einzelne Poren offen

Oberfläche aussen: braun glänzend engobiert

Oberfläche innen: braun engobiert

in Kastenfundament unter Brandschicht III / 1413

<b>KatalogNr:</b> 824	BRM 0/ Bryggen	06765	F11	Randstück mit Henkelfragment	Weserbergland
-----------------------	----------------	-------	-----	------------------------------	---------------

Steilrand

Bandhenkel

DM mm 60 Wandstärke mm: 3 Scherben: grau

fast vollständig gesintert, einzelne Poren offen

Oberfläche aussen: grau mit größeren braunen Flecken glänzend engobiert

Oberfläche innen: olive

in Kastenfundament unter Brandschicht III / 1413

<b>KatalogNr:</b> 825	BRM 0/ Bryggen	06775	F11	Wandstück	Weserbergland
-----------------------	----------------	-------	-----	-----------	---------------

DM mm Wandstärke mm: 4 Scherben: dunkelgrau

einzelne schwarze Partikel fast vollständig gesintert, einzelne Poren offen

Oberfläche aussen: braun glänzend engobiert

einzelne schwarze Partikel

Oberfläche innen: grau nicht engobiert

in Kastenfundament unter Brandschicht III / 1413

<b>KatalogNr:</b> 826	BRM 0/ Bryggen	02282	I12	Wandstück	Weserbergland
-----------------------	----------------	-------	-----	-----------	---------------

DM mm Wandstärke mm: 4 Scherben: grau

fast vollständig gesintert, einzelne Poren offen

Oberfläche aussen: rotbraun glänzend engobiert

Oberfläche innen: rotbraun engobiert

in Kastenfundament 093 unter Brandschicht IV/ 1332

<b>KatalogNr:</b> 827	BRM 0/ Bryggen	01601	G12	Wandstück	Weserbergland
-----------------------	----------------	-------	-----	-----------	---------------

Zierleisten

Druckmulden

DM mm Wandstärke mm: 3 Scherben: grau

einzelne schwarze Partikel fast vollständig gesintert, einzelne Poren offen

Oberfläche aussen: rotbraun engobiert

Oberfläche innen: braun engobiert rötliche Flecken

in Kastenfundament 096 über Brandschicht IV/ 1332

<b>KatalogNr:</b> 828	BRM 0/ Bryggen	01601	G12	Bodenfragment	Weserbergland
-----------------------	----------------	-------	-----	---------------	---------------

Wellenfuß, aus Standplatte herausgekniffen

DM mm 120 Wandstärke mm: 4 Scherben: dunkelgrau

einzelne schwarze Partikel fast vollständig gesintert, einzelne Poren offen

Oberfläche aussen: braun glänzend engobiert

fleckig

Oberfläche innen: braun kleine schwarze Partikel

in Kastenfundament 096 über Brandschicht IV/ 1332

<b>KatalogNr:</b> 829	BRM 0/ Bryggen	01601	G12	Henkelfragment	Weserbergland
-----------------------	----------------	-------	-----	----------------	---------------

Bandhenkel  
 DM mm      Wandstärke mm:      Scherben:grau  
 einzelne schwarze Partikel      fast vollständig gesintert, einzelne Poren offen  
 Oberfläche aussen: braun      glänzend engobiert  
 etliche schwarze Flecken  
 Oberfläche innen:

in      Kastenfundament      096      über      Brandschicht IV/ 1332

<b>KatalogNr:</b> 830	BRM 0/ Bryggen	01602	G12	Wandstück	Weserbergland
-----------------------	----------------	-------	-----	-----------	---------------

Zierleisten  
 DM mm      Wandstärke mm: 3,5 Scherben:grau  
 einzelne schwarze Partikel      fast vollständig gesintert, einzelne Poren offen  
 Oberfläche aussen: rotbraun      engobiert  
 Oberfläche innen: braun      engobiert

in      Kastenfundament      096      über      Brandschicht IV/ 1332

<b>KatalogNr:</b> 831	BRM 0/ Bryggen	02458	H12	Wandstück	Weserbergland
-----------------------	----------------	-------	-----	-----------	---------------

DM mm      Wandstärke mm:      3 Scherben:beige  
  
 fast vollständig gesintert, einzelne Poren offen  
 Oberfläche aussen: grau      Engobeflecken  
 Oberfläche innen: braun      engobiert

in      Kastenfundament      096      über      Brandschicht IV/ 1332

<b>KatalogNr:</b> 832	BRM 0/ Bryggen	02742	H12	Bodenfragment	Weserbergland
-----------------------	----------------	-------	-----	---------------	---------------

Wellenfuß mit Abschnittspuren auf der Standplatte  
 DM mm 80      Wandstärke mm: 5,5 Scherben:hellgrau  
  
 einzelne schwarze Partikel      fast vollständig gesintert, einzelne Poren offen  
 Oberfläche aussen: dunkelbraun      glänzend engobiert  
 Oberfläche innen: gelblich

in      Kastenfundament      096      über      Brandschicht IV/ 1332

<b>KatalogNr:</b> 833	BRM 0/ Bryggen	02058	G12	Wandstück	Weserbergland
-----------------------	----------------	-------	-----	-----------	---------------

Zierleisten  
 DM mm      Wandstärke mm:      4 Scherben:beige  
  
 vollständig gesintert, mit siegellackartigem Glanz  
 Oberfläche aussen: braun      engobiert  
 Oberfläche innen: braun      engobiert

in      Kastenfundament      097      über      Brandschicht IV/ 1332

<b>KatalogNr:</b> 834	BRM 0/ Bryggen	01413	G12	Wandstück	Weserbergland
-----------------------	----------------	-------	-----	-----------	---------------

DM mm      Wandstärke mm:      3 Scherben:grau  
  
 etliche schwarze Flecken / Partikel      fast vollständig gesintert, einzelne Poren offen  
 Oberfläche aussen: dunkelgraubraun      engobiert  
 rötliche Flecken  
 Oberfläche innen: grau      rötliche Flecken

östlich      Kastenfundament      098      unter      Brandschicht IIIb/ 1393

<b>KatalogNr:</b> 835	BRM 0/ Bryggen	01413	G12	Wandstück	Weserbergland
-----------------------	----------------	-------	-----	-----------	---------------

DM mm      Wandstärke mm: 3 Scherben: grau

etliche schwarze Flecken / Partikel      fast vollständig gesintert, einzelne Poren offen  
 Oberfläche aussen: dunkelgraubraun      engobiert  
 rötliche Flecken  
 Oberfläche innen: grau      rötliche Flecken

östlich      Kastenfundament      098      unter      Brandschicht IIIb/ 1393

<b>KatalogNr:</b> 836	BRM 0/ Bryggen	01413	G12	Wandstück	Weserbergland
-----------------------	----------------	-------	-----	-----------	---------------

DM mm      Wandstärke mm: 3 Scherben: grau

etliche schwarze Flecken / Partikel      fast vollständig gesintert, einzelne Poren offen  
 Oberfläche aussen: dunkelgraubraun      engobiert  
 rötliche Flecken  
 Oberfläche innen: grau      rötliche Flecken

östlich      Kastenfundament      098      unter      Brandschicht IIIb/ 1393

<b>KatalogNr:</b> 837	BRM 0/ Bryggen	10482	G11	Bodenfragment	Weserbergland
-----------------------	----------------	-------	-----	---------------	---------------

Wellenfuß mit Abschnittpuren auf der Standplatte      Zg.Nr. 22

Drehriefen

DM mm 80      Wandstärke mm: 2,5 Scherben: beige

vollständig gesintert, mit siegellackartigem Glanz

Oberfläche aussen: grau

Oberfläche innen: grau

größeres Fragment

in      Kastenfundament      105      unter      Brandschicht IIIb/ 1393



<b>KatalogNr:</b> 838	BRM 0/ Bryggen	10488	G11	Wandstück	Weserbergland
-----------------------	----------------	-------	-----	-----------	---------------

Zierleisten mit Fingerkniffen

DM mm      Wandstärke mm: 3 Scherben: beige

fast vollständig gesintert, einzelne Poren offen

Oberfläche aussen: braun

glänzend engobiert

Oberfläche innen: dunkelgrau engobiert

in      Kastenfundament      105      unter      Brandschicht IIIb/ 1393

<b>KatalogNr:</b> 839	BRM 0/ Bryggen	10520	G11	Randstück	bauchiger Krug	Weserbergland
-----------------------	----------------	-------	-----	-----------	----------------	---------------

Dornrand

flacher Bandhenkel

Zierleisten

DM mm 75      Wandstärke mm: 3 Scherben: grau

einzelne schwarze Partikel      fast vollständig gesintert, einzelne Poren offen

Oberfläche aussen: rotbraun

glänzend engobiert

fleckig

Oberfläche innen: grau

nicht engobiert

orange fleckig

größeres Fragment

in      Kastenfundament      105      unter      Brandschicht IIIb/ 1393



**KatalogNr:** **840** BRM 0/ Bryggen 06545 G11 Randstück Weserbergland

Domrand

DM mm 70 Wandstärke mm: 4 Scherben: grau

einzelne schwarze Partikel fast vollständig gesintert, einzelne Poren offen  
 Oberfläche aussen: braun engobiert  
 einzelne schwarze Partikel  
 Oberfläche innen: dunkelbrau engobiert



in Kastenfundament 107 über Brandschicht IV/ 1332

**KatalogNr:** **841** BRM 0/ Bryggen 06545 G11 Bodenfragment Weserbergland

Wellenfuß, aus Standplatte herausgekniffen

DM mm 100 Wandstärke mm: 3,5 Scherben: dunkelgrau

einzelne schwarze Partikel fast vollständig gesintert, einzelne Poren offen  
 Oberfläche aussen: braun engobiert  
 einzelne schwarze Partikel  
 Oberfläche innen: hellbraun kleine schwarze Partikel



in Kastenfundament 107 über Brandschicht IV/ 1332

**KatalogNr:** **842** BRM 0/ Bryggen 06549 G11 Wandstück Weserbergland

Zierleisten

DM mm Wandstärke mm: 3 Scherben: dunkelgrau

fast vollständig gesintert, einzelne Poren offen

Oberfläche aussen: rotbraun glänzend engobiert

rötliche Flecken

Oberfläche innen: braun rötliche Flecken

in Kastenfundament 107 über Brandschicht IV/ 1332

**KatalogNr:** **843** BRM 0/ Bryggen 06549 G11 Bodenfragment Weserbergland

Wellenfuß

DM mm 120 Wandstärke mm: 5 Scherben: hellgrau

fast vollständig gesintert, einzelne Poren offen

Oberfläche aussen: braun engobiert

Oberfläche innen: orange engobiert

in Kastenfundament 107 über Brandschicht IV/ 1332

**KatalogNr:** **844** BRM 0/ Bryggen 06572 G11 Bodenfragment Weserbergland

Wellenfuß

DM mm 140 Wandstärke mm: 3,5 Scherben: beige

fast vollständig gesintert, einzelne Poren offen

Oberfläche aussen: hellbraun engobiert

Oberfläche innen: hellbraun engobiert einzelne schwarze Partikel

in Kastenfundament 107 über Brandschicht IV/ 1332

**KatalogNr:** 845 BRM 0/ Bryggen 06627 G11 Randstück Weserbergland

Dornrand

DM mm 70 Wandstärke mm: 3 Scherben:beige

fast vollständig gesintert, einzelne Poren offen

Oberfläche aussen: rotbraun glänzend engobiert

Oberfläche innen: hellbraun glänzend engobiert

pXRF-Provenienz: Bengerode; Probennr. STV 182

in Kastenfundament 107 über Brandschicht IV/ 1332



**KatalogNr:** 846 BRM 0/ Bryggen 06685 G11 Wandstück Weserbergland

DM mm Wandstärke mm: 5 Scherben:hellgrau

fast vollständig gesintert, einzelne Poren offen

Oberfläche aussen: rotbraun engobiert

Oberfläche innen: hellbraun

in Kastenfundament 107 über Brandschicht IV/ 1332

**KatalogNr:** 847 BRM 0/ Bryggen 06685 G11 Bodenfragment Weserbergland

Wellenfuß mit Abschnittspuren auf der Standplatte

DM mm 80 Wandstärke mm: 3,5 Scherben:grau

fast vollständig gesintert, einzelne Poren offen

Oberfläche aussen: braun glänzend engobiert

Oberfläche innen: dunkelbrauengobiert

in Kastenfundament 107 über Brandschicht IV/ 1332

**KatalogNr:** 848 BRM 0/ Bryggen 06685 G11 Wandstück Weserbergland

DM mm Wandstärke mm: 3,5 Scherben:hellgrau

fast vollständig gesintert, einzelne Poren offen

Oberfläche aussen: rotbraun engobiert

Oberfläche innen: hellbraun

in Kastenfundament 107 über Brandschicht IV/ 1332

**KatalogNr:** 849 BRM 0/ Bryggen 06691 G11 Wandstück Weserbergland

DM mm Wandstärke mm: 4 Scherben:grau

fast vollständig gesintert, einzelne Poren offen

Oberfläche aussen: rotbraun engobiert

rötliche Flecken

Oberfläche innen: braun rötliche Flecken

in Kastenfundament 107 über Brandschicht IV/ 1332

**KatalogNr:** 850 BRM 0/ Bryggen 06691 G11 Randstück Weserbergland

Dornrand

DM mm 80 Wandstärke mm: 4 Scherben:dunkelgrau

fast vollständig gesintert, einzelne Poren offen

Oberfläche aussen: rotbraun glänzend engobiert

Oberfläche innen: grau nicht engobiert

in Kastenfundament 107 über Brandschicht IV/ 1332



<b>KatalogNr:</b> 851	BRM 0/ Bryggen	07134	G11	Wandstück	Weserbergland
-----------------------	----------------	-------	-----	-----------	---------------

DM mm      Wandstärke mm: 4,5 Scherben:dunkelgrau

einzelne schwarze Partikel      fast vollständig gesintert, einzelne Poren offen  
 Oberfläche aussen: rotbraun      engobiert  
 rötliche Flecken  
 Oberfläche innen: grau

in      Kastenfundament      107      über      Brandschicht IV/ 1332

<b>KatalogNr:</b> 852	BRM 0/ Bryggen	35678	L08	Randstück mit Henkelfragment	Weserbergland
-----------------------	----------------	-------	-----	---------------------------------	---------------

Steilrand

flacher Bandhenkel

DM mm 80      Wandstärke mm: 3 Scherben:grau

einzelne schwarze Partikel      fast vollständig gesintert, einzelne Poren offen  
 Oberfläche aussen: hellbraun      engobiert  
 einzelne schwarze Partikel  
 Oberfläche innen: grau

Stratigrafische Datierung typologisch nicht glaubhaft!

östlich      Kastenfundament      112      unter      Brandschicht von 1198

<b>KatalogNr:</b> 853	BRM 0/ Bryggen	47337	N03	Wandstück	Weserbergland
-----------------------	----------------	-------	-----	-----------	---------------

DM mm      Wandstärke mm: 2,5 Scherben:grau

fast vollständig gesintert, einzelne Poren offen  
 Oberfläche aussen: rotbraun      engobiert  
 Oberfläche innen: grau

südlich      Nordwand      unter      Brandschicht II / 1476

<b>KatalogNr:</b> 854	BRM 0/ Bryggen	48189	M03	Wandstück	Weserbergland
-----------------------	----------------	-------	-----	-----------	---------------

DM mm      Wandstärke mm: 4 Scherben:grau

einzelne schwarze Partikel      fast vollständig gesintert, einzelne Poren offen  
 Oberfläche aussen: rotbraun      glänzend engobiert  
 Oberfläche innen: rotbraun      glänzend engobiert

südlich      Nordwand      unter      Brandschicht II / 1476

<b>KatalogNr:</b> 855	BRM 0/ Bryggen	47318	N03	Wandstück	Weserbergland
-----------------------	----------------	-------	-----	-----------	---------------

DM mm      Wandstärke mm: 3 Scherben:grau

fast vollständig gesintert, einzelne Poren offen  
 Oberfläche aussen: grau  
 Oberfläche innen: grau

südlich      Nordwand      000



<b>KatalogNr:</b> 856	BRM 0/ Bryggen	47319	N03	Bodenfragment	Weserbergland
-----------------------	----------------	-------	-----	---------------	---------------

Wellenfuß, aus Standplatte herausgekniffen  
DM mm 110 Wandstärke mm: 3,5 Scherben: grau

einzelne schwarze Partikel fast vollständig gesintert, einzelne Poren offen  
Oberfläche aussen: braun glänzend engobiert  
Oberfläche innen: braun engobiert

südlich Nordwand 000



<b>KatalogNr:</b> 857	BRM 0/ Bryggen	47320	N03	Wandstück	Weserbergland
-----------------------	----------------	-------	-----	-----------	---------------

DM mm Wandstärke mm: 3,5 Scherben: grau

einzelne schwarze Partikel fast vollständig gesintert, einzelne Poren offen  
Oberfläche aussen: rotbraun glänzend engobiert  
Oberfläche innen: grau einzelne schwarze Partikel

südlich Nordwand 000

<b>KatalogNr:</b> 858	BRM 0/ Bryggen	48257	M04	Wandstück	Weserbergland
-----------------------	----------------	-------	-----	-----------	---------------

DM mm Wandstärke mm: 2,5 Scherben: grau

kleine schwarze Partikel fast vollständig gesintert, einzelne Poren offen  
Oberfläche aussen: braun engobiert  
rötliche Flecken  
Oberfläche innen: hellbraun engobiert

westlich Ostwand unter Brandschicht III / 1413

<b>KatalogNr:</b> 859	BRM 0/ Bryggen	48261	M04	Wandstück	Weserbergland
-----------------------	----------------	-------	-----	-----------	---------------

Zierleisten  
DM mm Wandstärke mm: 3 Scherben: grau  
fast vollständig gesintert, einzelne Poren offen  
Oberfläche aussen: rotbraun engobiert  
Oberfläche innen: braun engobiert

westlich Ostwand unter Brandschicht III / 1413

<b>KatalogNr:</b> 860	BRM 0/ Bryggen	38404	M06	Wandstück	Weserbergland
-----------------------	----------------	-------	-----	-----------	---------------

DM mm Wandstärke mm: 3,5 Scherben: hellbeige

fast vollständig gesintert, einzelne Poren offen  
Oberfläche aussen: hellbraun glänzend engobiert  
einzelne schwarze Partikel  
Oberfläche innen: hellbeige

im nördlic Passage / Durchgang über Brandschicht IV/ 1332

<b>KatalogNr:</b> 861	BRM 0/ Bryggen	38404	M06	Bodenfragment	Weserbergland
-----------------------	----------------	-------	-----	---------------	---------------

Wellenfuß, aus Standplatte herausgekniffen  
DM mm 120 Wandstärke mm: 4 Scherben: hellgrau

fast vollständig gesintert, einzelne Poren offen  
Oberfläche aussen: grau  
Oberfläche innen: grau

im nördlic Passage / Durchgang über Brandschicht IV/ 1332

<b>KatalogNr:</b>	<b>862</b> BRM 0/ Bryggen	<b>38724</b> M06 Wandstück	Weserbergland
-------------------	---------------------------	----------------------------	---------------

Drehriefen  
DM mm      Wandstärke mm: 3,5 Scherben: grau  
fast vollständig gesintert, einzelne Poren offen  
Oberfläche aussen: rotbraun      glänzend engobiert  
Oberfläche innen: grau

im nördlic Passage / Durchgang      unter      Brandschicht IV/ 1332

<b>KatalogNr:</b>	<b>863</b> BRM 0/ Bryggen	<b>24655</b> K05 Bodenfragment	Weserbergland
-------------------	---------------------------	--------------------------------	---------------

Wellenfuß, aus Standplatte herausgekniffen  
DM mm 80      Wandstärke mm: 3 Scherben: grau  
fast vollständig gesintert, einzelne Poren offen  
Oberfläche aussen: braun      glänzend engobiert  
Oberfläche innen: hellbraun      engobiert

im nördlic Passage / Durchgang      über      Brandschicht III / 1413

<b>KatalogNr:</b>	<b>864</b> BRM 0/ Bryggen	<b>24655</b> K05 Wandstück	Weserbergland
-------------------	---------------------------	----------------------------	---------------

DM mm      Wandstärke mm: 3,5 Scherben: grau  
fast vollständig gesintert, einzelne Poren offen  
Oberfläche aussen: rotbraun      glänzend engobiert  
einzelne schwarze Partikel  
Oberfläche innen: rotbraun      glänzend engobiert  
einzelne schwarze Partikel

im nördlic Passage / Durchgang      über      Brandschicht III / 1413

<b>KatalogNr:</b>	<b>865</b> BRM 0/ Bryggen	<b>24665</b> K05 Wandstück	Weserbergland
-------------------	---------------------------	----------------------------	---------------

Zierleisten mit Fingerkniffen  
DM mm      Wandstärke mm: 3 Scherben: grau  
einzelne schwarze Partikel      fast vollständig gesintert, einzelne Poren offen  
Oberfläche aussen: rotbraun      glänzend engobiert  
Oberfläche innen: braun      engobiert

im nördlic Passage / Durchgang      über      Brandschicht III / 1413

<b>KatalogNr:</b>	<b>866</b> BRM 0/ Bryggen	<b>24665</b> K05 Wandstück	Weserbergland
-------------------	---------------------------	----------------------------	---------------

DM mm      Wandstärke mm: 4 Scherben: grau  
einzelne schwarze Partikel      fast vollständig gesintert, einzelne Poren offen  
Oberfläche aussen: rotbraun      glänzend engobiert  
Oberfläche innen: grau

im nördlic Passage / Durchgang      über      Brandschicht III / 1413

<b>KatalogNr:</b>	<b>867</b> BRM 0/ Bryggen	<b>36009</b> N06 Wandstück	Weserbergland
-------------------	---------------------------	----------------------------	---------------

Zierleisten  
DM mm      Wandstärke mm: 3 Scherben: beige  
vollständig gesintert, mit siegellackartigem Glanz  
Oberfläche aussen: rotbraun      engobiert  
Oberfläche innen: beige

im nördlic Passage / Durchgang      über      Brandschicht III / 1413

<b>KatalogNr:</b> 868	BRM 0/ Bryggen	36009	N06	Randstück	Weserbergland
-----------------------	----------------	-------	-----	-----------	---------------

Domrand

DM mm 80 Wandstärke mm: 2,5 Scherben: grau

fast vollständig gesintert, einzelne Poren offen

Oberfläche aussen: braun engobiert

Oberfläche innen: grau rötliche Flecken

im nördlic Passage / Durchgang über Brandschicht III / 1413

<b>KatalogNr:</b> 869	BRM 0/ Bryggen	36009	N06	Bodenfragment	Weserbergland
-----------------------	----------------	-------	-----	---------------	---------------

Wellenfuß mit Abschnittspuren auf der Standplatte

DM mm 75 Wandstärke mm: 2,5 Scherben: hellgrau

fast vollständig gesintert, einzelne Poren offen

Oberfläche aussen: beige

Oberfläche innen: beige

im nördlic Passage / Durchgang über Brandschicht III / 1413

<b>KatalogNr:</b> 870	BRM 0/ Bryggen	36103	N06	Bodenfragment	Weserbergland
-----------------------	----------------	-------	-----	---------------	---------------

Wellenfuß mit Abschnittspuren auf der Standplatte

DM mm 80 Wandstärke mm: 3,5 Scherben: grau

nicht gesintert, etliche offene Poren

Oberfläche aussen: grau

Oberfläche innen: grau

im nördlic Passage / Durchgang über Brandschicht III / 1413

<b>KatalogNr:</b> 871	BRM 0/ Bryggen	36103	N06	Bodenfragment	Weserbergland
-----------------------	----------------	-------	-----	---------------	---------------

Wellenfuß, aus Standplatte herausgekniffen

DM mm 120 Wandstärke mm: 4 Scherben: orange

etliche größere rötliche fast vollständig gesintert, einzelne Poren offen

Magerungspartikel

Oberfläche aussen: rotbraun engobiert

Oberfläche innen: orange

im nördlic Passage / Durchgang über Brandschicht III / 1413

<b>KatalogNr:</b> 872	BRM 0/ Bryggen	14185	K10	Wandstück	Weserbergland
-----------------------	----------------	-------	-----	-----------	---------------

DM mm Wandstärke mm: 4,5 Scherben: grau

fast vollständig gesintert, einzelne Poren offen

Oberfläche aussen: rotbraun

glänzend engobiert

kleine schwarze Partikel

Oberfläche innen: rotbraun engobiert

im nördlic Passage / Durchgang unter Brandschicht III / 1413

<b>KatalogNr:</b> 873	BRM 0/ Bryggen	34942	O05	Bodenfragment	Weserbergland
-----------------------	----------------	-------	-----	---------------	---------------

Wellenfuß, aus Standplatte herausgekniffen

DM mm 120 Wandstärke mm: 4 Scherben: grau

fast vollständig gesintert, einzelne Poren offen

Oberfläche aussen: hellbraun

engobiert

Oberfläche innen: beige

im nördlic Passage / Durchgang unter Brandschicht III / 1413

<b>KatalogNr:</b> 874	BRM 0/ Bryggen	35058	N05	Wandstück	Weserbergland
-----------------------	----------------	-------	-----	-----------	---------------

DM mm      Wandstärke mm: 3 Scherben: grau

fast vollständig gesintert, einzelne Poren offen

Oberfläche aussen: rotbraun      glänzend engobiert

Oberfläche innen: braun

im nördlic Passage / Durchgang      unter      Brandschicht III / 1413



<b>KatalogNr:</b> 875	BRM 0/ Bryggen	35059	N05	Bodenfragment	Weserbergland
-----------------------	----------------	-------	-----	---------------	---------------

Wellenfuß, aus Standplatte herausgekniffen

DM mm 120      Wandstärke mm: 4 Scherben: beige

fast vollständig gesintert, einzelne Poren offen

Oberfläche aussen: grau

Oberfläche innen: beige

im nördlic Passage / Durchgang      unter      Brandschicht III / 1413

<b>KatalogNr:</b> 876	BRM 0/ Bryggen	35095	N05	Wandstück	profiliert	Weserbergland
-----------------------	----------------	-------	-----	-----------	------------	---------------

Zierleisten

DM mm      Wandstärke mm: 3 Scherben: hellgrau

fast vollständig gesintert, einzelne Poren offen

Oberfläche aussen: dunkelbraun      glänzend engobiert

Oberfläche innen: grau      nicht engobiert

im nördlic Passage / Durchgang      unter      Brandschicht III / 1413



<b>KatalogNr:</b> 877	BRM 0/ Bryggen	36350	N06	Bodenfragment	Weserbergland
-----------------------	----------------	-------	-----	---------------	---------------

Wellenfuß, aus Standplatte herausgekniffen

DM mm 80      Wandstärke mm: 3 Scherben: beige

vollständig gesintert, mit siegellackartigem Glanz

Oberfläche aussen: hellgrau

Oberfläche innen: hellgrau

im nördlic Passage / Durchgang      unter      Brandschicht III / 1413

<b>KatalogNr:</b> 878	BRM 0/ Bryggen	36481	M06	Bodenfragment	Weserbergland
-----------------------	----------------	-------	-----	---------------	---------------

Wellenfuß, aus Standplatte herausgekniffen

DM mm 140      Wandstärke mm: 5 Scherben: grau

einzelne schwarze Partikel      fast vollständig gesintert, einzelne Poren offen

Oberfläche aussen: grau

einzelne schwarze Partikel

Oberfläche innen: grau      einzelne schwarze Partikel

im nördlic Passage / Durchgang      unter      Brandschicht III / 1413

<b>KatalogNr:</b> 879	BRM 0/ Bryggen	36608	M06	Wandstück	Weserbergland
-----------------------	----------------	-------	-----	-----------	---------------

DM mm      Wandstärke mm: 5 Scherben: grau

fast vollständig gesintert, einzelne Poren offen

Oberfläche aussen: braun      glänzend engobiert

Oberfläche innen: hellbraun      engobiert

im nördlic Passage / Durchgang      unter      Brandschicht III / 1413

<b>KatalogNr:</b> 880	BRM 0/ Bryggen	36608 M06 Randstück	Weserbergland
-----------------------	----------------	---------------------	---------------

trichterartig ausgestellter  
Zierleisten

DM mm 80 Wandstärke mm: 3 Scherben: grau  
 schwarze und weißliche Partikel fast vollständig gesintert, einzelne Poren offen  
 Oberfläche aussen: braun glänzend engobiert  
 rötliche Flecken  
 Oberfläche innen: grau nicht engobiert

im nördlic Passage / Durchgang unter Brandschicht III / 1413

<b>KatalogNr:</b> 881	BRM 0/ Bryggen	36448 M06 Wandstück	Weserbergland
-----------------------	----------------	---------------------	---------------

DM mm Wandstärke mm: 3 Scherben: grau  
 fast vollständig gesintert, einzelne Poren offen  
 Oberfläche aussen: rotbraun glänzend engobiert  
 einzelne schwarze Partikel  
 Oberfläche innen: rotbraun engobiert rötliche Flecken

im nördlic Passage / Durchgang unter Brandschicht II / 1476

<b>KatalogNr:</b> 882	BRM 0/ Bryggen	36448 M06 Wandstück	Weserbergland
-----------------------	----------------	---------------------	---------------

Zierleisten mit Fingerkniffen

DM mm Wandstärke mm: 3,5 Scherben: beige  
 etliche größere rötliche fast vollständig gesintert, einzelne Poren offen  
 Magerungspartikel  
 Oberfläche aussen: braun glänzend engobiert  
 Oberfläche innen: braun engobiert

im nördlic Passage / Durchgang unter Brandschicht II / 1476

<b>KatalogNr:</b> 883	BRM 0/ Bryggen	36717 N06 Wandstück	Weserbergland
-----------------------	----------------	---------------------	---------------

DM mm Wandstärke mm: 3 Scherben: grau  
 fast vollständig gesintert, einzelne Poren offen  
 Oberfläche aussen: rotbraun engobiert  
 Oberfläche innen: braun engobiert

im nördlic Passage / Durchgang unter Brandschicht II / 1476

<b>KatalogNr:</b> 884	BRM 0/ Bryggen	39125 P05 Wandstück	Weserbergland
-----------------------	----------------	---------------------	---------------

DM mm Wandstärke mm: 3 Scherben: dunkelgrau  
 fast vollständig gesintert, einzelne Poren offen  
 Oberfläche aussen: hellbraun glänzend engobiert  
 Oberfläche innen: dunkelgrau

im südlic Passage / Durchgang in Brandschicht IV/ 1332

<b>KatalogNr:</b> 885	BRM 0/ Bryggen	06758 H11	Bodenfragment	Weserbergland
-----------------------	----------------	-----------	---------------	---------------

Wellenfuß, aus Standplatte herausgekniffen

DM mm 100 Wandstärke mm: 3,5 Scherben:hellgrau

fast vollständig gesintert, einzelne Poren offen

Oberfläche aussen: rotbraun engobiert

fleckig

Oberfläche innen: dunkelbrauengobiert

pXRF-Provenienz: Gottsbüren; Probennr. STV 129

im südlic Passage / Durchgang über Brandschicht IV/ 1332

<b>KatalogNr:</b> 886	BRM 0/ Bryggen	06758 H11	Randstück	Weserbergland
-----------------------	----------------	-----------	-----------	---------------

Dornrand

DM mm 80 Wandstärke mm: 3 Scherben:dunkelgrau

fast vollständig gesintert, einzelne Poren offen

Oberfläche aussen: rotbraun glänzend engobiert

einzelne schwarze Partikel

Oberfläche innen: rotbraun engobiert einzelne schwarze Partikel

im südlic Passage / Durchgang über Brandschicht IV/ 1332

<b>KatalogNr:</b> 887	BRM 0/ Bryggen	06758 H11	Wandstück	Weserbergland
-----------------------	----------------	-----------	-----------	---------------

Zierleisten Rollstempel auf Zierleiste

DM mm Wandstärke mm: 4 Scherben:hellgrau mit dunklem Kern

fast vollständig gesintert, einzelne Poren offen

Oberfläche aussen: braun glänzend engobiert

Oberfläche innen: braun engobiert

pXRF-Provenienz: Coppengrave / Duingen; Probennr. STV 130

im südlic Passage / Durchgang über Brandschicht IV/ 1332

<b>KatalogNr:</b> 888	BRM 0/ Bryggen	06759 H11	Henkelfragment	Weserbergland
-----------------------	----------------	-----------	----------------	---------------

flacher Bandhenkel

DM mm Wandstärke mm: Scherben:hellgrau mit dunklem Kern

fast vollständig gesintert, einzelne Poren offen

Oberfläche aussen: braun glänzend engobiert

Oberfläche innen:

im südlic Passage / Durchgang über Brandschicht IV/ 1332

<b>KatalogNr:</b> 889	BRM 0/ Bryggen	25459 K05	Wandstück	Weserbergland
-----------------------	----------------	-----------	-----------	---------------

DM mm Wandstärke mm: 3 Scherben:grau

fast vollständig gesintert, einzelne Poren offen

Oberfläche aussen: rotbraun glänzend engobiert

rötliche Flecken

Oberfläche innen: braun engobiert rötliche Flecken

im südlic Passage / Durchgang über Brandschicht IV/ 1332

<b>KatalogNr:</b> 890	BRM 0/ Bryggen	38248	N06	Wandstück	Weserbergland
-----------------------	----------------	-------	-----	-----------	---------------

Zierleisten  
 DM mm Wandstärke mm: 3,8 Scherben: grau mit hellerem Kern  
 fast vollständig gesintert, einzelne Poren offen  
 Oberfläche aussen: rotbraun glänzend engobiert  
 Oberfläche innen: hellbraun engobiert

im südlic Passage / Durchgang über Brandschicht IV/ 1332

<b>KatalogNr:</b> 891	BRM 0/ Bryggen	27157	K05	Wandstück	Weserbergland
-----------------------	----------------	-------	-----	-----------	---------------

DM mm Wandstärke mm: 4 Scherben: grau  
 fast vollständig gesintert, einzelne Poren offen  
 Oberfläche aussen: rotbraun engobiert  
 Oberfläche innen: orange engobiert

im südlic Passage / Durchgang unter Brandschicht IV/ 1332

<b>KatalogNr:</b> 892	BRM 0/ Bryggen	14027	I10	Wandstück	Weserbergland
-----------------------	----------------	-------	-----	-----------	---------------

Drehriefen Zierleisten  
 DM mm Wandstärke mm: 3,5 Scherben: hellgrau  
 einzelne schwarze Partikel fast vollständig gesintert, einzelne Poren offen  
 Oberfläche aussen: braun engobiert  
 rötliche Flecken  
 Oberfläche innen: hellbraun

im südlic Passage / Durchgang über Brandschicht IIIb/ 1393

<b>KatalogNr:</b> 893	BRM 0/ Bryggen	14027	I10	Wandstück	Weserbergland
-----------------------	----------------	-------	-----	-----------	---------------

Drehriefen Zierleisten  
 DM mm Wandstärke mm: 3,5 Scherben: hellgrau  
 einzelne schwarze Partikel fast vollständig gesintert, einzelne Poren offen  
 Oberfläche aussen: braun engobiert  
 rötliche Flecken  
 Oberfläche innen: hellbraun

im südlic Passage / Durchgang über Brandschicht IIIb/ 1393

<b>KatalogNr:</b> 894	BRM 0/ Bryggen	14027	I10	Wandstück	Weserbergland
-----------------------	----------------	-------	-----	-----------	---------------

Drehriefen  
 DM mm Wandstärke mm: 3,5 Scherben: hellgrau  
 einzelne schwarze Partikel fast vollständig gesintert, einzelne Poren offen  
 Oberfläche aussen: braun engobiert  
 rötliche Flecken  
 Oberfläche innen: hellbraun

im südlic Passage / Durchgang über Brandschicht IIIb/ 1393

<b>KatalogNr:</b> 895	BRM 0/ Bryggen	14027	I10	Wandstück	Weserbergland
-----------------------	----------------	-------	-----	-----------	---------------

DM mm      Wandstärke mm: 3,5 Scherben: grau mit hellerem Kern

fast vollständig gesintert, einzelne Poren offen  
 Oberfläche aussen: dunkelbraun      glänzend engobiert  
 rötliche Flecken  
 Oberfläche innen: grau      einzelne schwarze Partikel

im südlic Passage / Durchgang      über      Brandschicht IIIb/ 1393

<b>KatalogNr:</b> 896	BRM 0/ Bryggen	14027	I10	Wandstück	Weserbergland
-----------------------	----------------	-------	-----	-----------	---------------

Drehriefen      Zierleisten

DM mm      Wandstärke mm: 3,5 Scherben: hellgrau

einzelne schwarze Partikel      fast vollständig gesintert, einzelne Poren offen  
 Oberfläche aussen: braun      engobiert  
 rötliche Flecken  
 Oberfläche innen: hellbraun

im südlic Passage / Durchgang      über      Brandschicht IIIb/ 1393

<b>KatalogNr:</b> 897	BRM 0/ Bryggen	14027	I10	Wandstück	Weserbergland
-----------------------	----------------	-------	-----	-----------	---------------

DM mm      Wandstärke mm: 3,5 Scherben: hellgrau

einzelne schwarze Partikel      fast vollständig gesintert, einzelne Poren offen  
 Oberfläche aussen: braun      engobiert  
 rötliche Flecken  
 Oberfläche innen: hellbraun

im südlic Passage / Durchgang      über      Brandschicht IIIb/ 1393

<b>KatalogNr:</b> 898	BRM 0/ Bryggen	14027	I10	Wandstück	Weserbergland
-----------------------	----------------	-------	-----	-----------	---------------

Drehriefen      Zierleisten

DM mm      Wandstärke mm: 3,5 Scherben: hellgrau

einzelne schwarze Partikel      fast vollständig gesintert, einzelne Poren offen  
 Oberfläche aussen: braun      engobiert  
 rötliche Flecken  
 Oberfläche innen: hellbraun

im südlic Passage / Durchgang      über      Brandschicht IIIb/ 1393

<b>KatalogNr:</b> 899	BRM 0/ Bryggen	14027	I10	Wandstück	Weserbergland
-----------------------	----------------	-------	-----	-----------	---------------

DM mm      Wandstärke mm: 3,5 Scherben: hellgrau

einzelne schwarze Partikel      fast vollständig gesintert, einzelne Poren offen  
 Oberfläche aussen: rotbraun      engobiert  
 Oberfläche innen: hellbraun

im südlic Passage / Durchgang      über      Brandschicht IIIb/ 1393



<b>KatalogNr:</b> 900	BRM 0/ Bryggen	14027 I10	Wandstück	Weserbergland
-----------------------	----------------	-----------	-----------	---------------

DM mm      Wandstärke mm: 3,5 Scherben: grau

fast vollständig gesintert, einzelne Poren offen

Oberfläche aussen: braun      engobiert

Oberfläche innen: braun

im südlic Passage / Durchgang      über      Brandschicht IIIb/ 1393

<b>KatalogNr:</b> 901	BRM 0/ Bryggen	13259 I10	Wandstück	Weserbergland
-----------------------	----------------	-----------	-----------	---------------

DM mm      Wandstärke mm: 4 Scherben: grau

fast vollständig gesintert, einzelne Poren offen

Oberfläche aussen: rotbraun      glänzend engobiert

Oberfläche innen: rotbraun      engobiert

im südlic Passage / Durchgang      in      Brandschicht III / 1413



<b>KatalogNr:</b> 902	BRM 0/ Bryggen	13259 I10	Randstück mit Henkelfragment	Weserbergland
-----------------------	----------------	-----------	------------------------------	---------------

Bandhenkel

DM mm      Wandstärke mm:      Scherben: grau

fast vollständig gesintert, einzelne Poren offen

Oberfläche aussen: rotbraun      glänzend engobiert

kleine schwarze Partikel

Oberfläche innen:

im südlic Passage / Durchgang      in      Brandschicht III / 1413



<b>KatalogNr:</b> 903	BRM 0/ Bryggen	36151 N06	Wandstück	Weserbergland
-----------------------	----------------	-----------	-----------	---------------

DM mm      Wandstärke mm: 3 Scherben: grau

fast vollständig gesintert, einzelne Poren offen

Oberfläche aussen: rotbraun      engobiert

Oberfläche innen: rotbraun      engobiert

im südlic Passage / Durchgang      über      Brandschicht III / 1413

<b>KatalogNr:</b> 904	BRM 0/ Bryggen	36151 N06	Wandstück	Weserbergland
-----------------------	----------------	-----------	-----------	---------------

DM mm      Wandstärke mm: 3 Scherben: grau

fast vollständig gesintert, einzelne Poren offen

Oberfläche aussen: braun      engobiert

Oberfläche innen: braun      engobiert

im südlic Passage / Durchgang      über      Brandschicht III / 1413

<b>KatalogNr:</b> 905	BRM 0/ Bryggen	36151 N06	Bodenfragment	Weserbergland
-----------------------	----------------	-----------	---------------	---------------

Wellenfuß, aus Standplatte herausgekniffen

DM mm 80      Wandstärke mm: 2,5 Scherben: hellgrau

fast vollständig gesintert, einzelne Poren offen

Oberfläche aussen: hellbraun      engobiert

Oberfläche innen: braun      engobiert

im südlic Passage / Durchgang      über      Brandschicht III / 1413

<b>KatalogNr:</b>	<b>906</b> BRM 0/ Bryggen	36151 N06 Wandstück	Weserbergland
-------------------	---------------------------	---------------------	---------------

### Zierleisten mit Fingerkniffen

DM mm      Wandstärke mm: 3 Scherben:hellgrau  
fast vollständig gesintert, einzelne Poren offen  
Oberfläche aussen: hellbraun      engobiert  
Oberfläche innen: beige

im südlic Passage / Durchgang über Brandschicht III / 1413

<b>KatalogNr:</b>	<b>907</b> BRM 0/ Bryggen	<b>36515</b> P06 Wandstück	Weserbergland
-------------------	---------------------------	----------------------------	---------------

DM mm      Wandstärke mm:      4 Scherben:hellgrau

einzelne schwarze Partikel	fast vollständig gesintert, einzelne Poren offen
Oberfläche aussen: rotbraun	engobiert
Oberfläche innen: orange	engobiert

im südlic Passage / Durchgang über Brandschicht III / 1413

<b>KatalogNr:</b>	<b>908</b> BRM 0/ Bryggen	13668	110	Randstück	Weserbergland
-------------------	---------------------------	-------	-----	-----------	---------------

## Karniesrand

DM mm 60      Wandstärke mm: 2,8 Scherben: grau

einzelne schwarze Partikel fast vollständig gesintert, einzelne Poren offen  
Oberfläche aussen: grau mit größeren braunen Flecken glänzend  
einzelne schwarze Partikel  
Oberfläche innen: dunkelbraungobiert

im südlic Passage / Durchgang ca. Brandschicht III / 1413

<b>KatalogNr:</b>	<b>909</b> BRM 0/ Bryggen	<b>13668</b> I10	Wandstück	Weserbergland
-------------------	---------------------------	------------------	-----------	---------------

DM mm      Wandstärke mm: 2,8 Scherben: grau

einzelne schwarze Partikel fast vollständig gesintert, einzelne Poren offen  
Oberfläche aussen: grau mit größeren braunen Flecken glänzend  
einzelne schwarze Partikel  
Oberfläche innen: dunkelbraungobiert

im südlic Passage / Durchgang ca. Brandschicht III / 1413

<b>KatalogNr:</b>	<b>910</b>	BRM 0/ Bryggen	13668	I10	Randstück	Krug	Weserbergland
-------------------	------------	----------------	-------	-----	-----------	------	---------------

glatt abgestrichener  
Wulstrand

flacher Bandhenkel

DM mm 65    Wandstärke mm:    3 Scherben:dunkelgrau

einzelne schwarze Partikel	fast vollständig gesintert, einzelne Poren offen
Oberfläche aussen: rotbraun	glänzend engobiert
Oberfläche innen: braun	engobiert

spezielle Randform

im südlic Passage / Durchgang ca. Brandschicht III / 1413

<b>KatalogNr:</b> 911	BRM 0/ Bryggen	13668	I10	Wandstück	Weserbergland
-----------------------	----------------	-------	-----	-----------	---------------

DM mm      Wandstärke mm: 4,5 Scherben: grau

fast vollständig gesintert, einzelne Poren offen

Oberfläche aussen: braun      glänzend engobiert

fleckig

Oberfläche innen: braun      engobiert

im südlic Passage / Durchgang      ca.      Brandschicht III / 1413

<b>KatalogNr:</b> 912	BRM 0/ Bryggen	13668	I10	Wandstück	Weserbergland
-----------------------	----------------	-------	-----	-----------	---------------

DM mm      Wandstärke mm: 4 Scherben: gelblich

fast vollständig gesintert, einzelne Poren offen

Oberfläche aussen: rotbraun      glänzend engobiert

Oberfläche innen: hellbraun      engobiert

im südlic Passage / Durchgang      ca.      Brandschicht III / 1413

<b>KatalogNr:</b> 913	BRM 0/ Bryggen	13668	I10	Wandstück	Weserbergland
-----------------------	----------------	-------	-----	-----------	---------------

DM mm      Wandstärke mm: 4 Scherben: grau

fast vollständig gesintert, einzelne Poren offen

Oberfläche aussen: rotbraun      glänzend engobiert

einzelne schwarze Partikel

Oberfläche innen: rotbraun      engobiert

im südlic Passage / Durchgang      ca.      Brandschicht III / 1413

<b>KatalogNr:</b> 914	BRM 0/ Bryggen	13668	I10	Randstück	Weserbergland
-----------------------	----------------	-------	-----	-----------	---------------

Dornrand

DM mm      Wandstärke mm: 3,5 Scherben: dunkelgrau

einzelne schwarze Partikel      fast vollständig gesintert, einzelne Poren offen

Oberfläche aussen: dunkelbraun      glänzend engobiert

Oberfläche innen: dunkelbraun glänzend engobiert

im südlic Passage / Durchgang      ca.      Brandschicht III / 1413

<b>KatalogNr:</b> 915	BRM 0/ Bryggen	13668	I10	Wandstück	Weserbergland
-----------------------	----------------	-------	-----	-----------	---------------

Drehriefen      Zierleisten mit Fingerkniffen

DM mm      Wandstärke mm: 4 Scherben: grau

kleine schwarze Partikel      fast vollständig gesintert, einzelne Poren offen

Oberfläche aussen: dunkelbraun      engobiert

einzelne schwarze Partikel

Oberfläche innen: rotbraun      engobiert      einzelne schwarze Partikel

im südlic Passage / Durchgang      ca.      Brandschicht III / 1413

<b>KatalogNr:</b> 916	BRM 0/ Bryggen	24705 K05	Wandstück	Weserbergland
-----------------------	----------------	-----------	-----------	---------------

DM mm      Wandstärke mm: 3,5 Scherben: grau

fast vollständig gesintert, einzelne Poren offen

Oberfläche aussen: rotbraun      glänzend engobiert

einzelne schwarze Partikel

Oberfläche innen: rotbraun      glänzend engobiert  
einzelne schwarze Partikel

im südlic Passage / Durchgang      unter Brandschicht III / 1413

<b>KatalogNr:</b> 917	BRM 0/ Bryggen	36640 M06	Bodenfragment	Weserbergland
-----------------------	----------------	-----------	---------------	---------------

Wellenfuß, aus Standplatte herausgekniffen

DM mm 100      Wandstärke mm:      Scherben: hellgrau

einzelne schwarze Partikel      vollständig gesintert, mit siegellackartigem Glanz

Oberfläche aussen: braun      engobiert

Oberfläche innen: braun      engobiert

im südlic Passage / Durchgang      unter Brandschicht III / 1413

<b>KatalogNr:</b> 918	BRM 0/ Bryggen	36862 N06	Randstück	Weserbergland
-----------------------	----------------	-----------	-----------	---------------

Steilrand

Drehriefen

DM mm 80      Wandstärke mm: 3 Scherben: hellgrau

fast vollständig gesintert, einzelne Poren offen

Oberfläche aussen: hellbraun      glänzend engobiert

einzelne schwarze Partikel

Oberfläche innen: beige

im südlic Passage / Durchgang      unter Brandschicht III / 1413

<b>KatalogNr:</b> 919	BRM 0/ Bryggen	36872 N06	Wandstück	Weserbergland
-----------------------	----------------	-----------	-----------	---------------

DM mm      Wandstärke mm: 3,5 Scherben: grau mit hellerem Kern

fast vollständig gesintert, einzelne Poren offen

Oberfläche aussen: braun      glänzend engobiert

einzelne schwarze Partikel

Oberfläche innen: braun      engobiert      rötliche Flecken

im südlic Passage / Durchgang      unter Brandschicht III / 1413

<b>KatalogNr:</b> 920	BRM 0/ Bryggen	36872 N06	Wandstück	Weserbergland
-----------------------	----------------	-----------	-----------	---------------

DM mm      Wandstärke mm: 3,5 Scherben: grau mit hellerem Kern

fast vollständig gesintert, einzelne Poren offen

Oberfläche aussen: grau

Oberfläche innen: braun      engobiert      rötliche Flecken

im südlic Passage / Durchgang      unter Brandschicht III / 1413



<b>KatalogNr:</b> 927	BRM 0/ Bryggen	36194	M06	Wandstück	Weserbergland
-----------------------	----------------	-------	-----	-----------	---------------

DM mm      Wandstärke mm: 3,5 Scherben:beige

fast vollständig gesintert, einzelne Poren offen

Oberfläche aussen: rotbraun      engobiert

Oberfläche innen: braun      engobiert

im südlic Passage / Durchgang      ca.      Brandschicht II / 1476

<b>KatalogNr:</b> 928	BRM 0/ Bryggen	36194	M06	Wandstück	Weserbergland
-----------------------	----------------	-------	-----	-----------	---------------

DM mm      Wandstärke mm: 3 Scherben:grau

einzelne schwarze Partikel      fast vollständig gesintert, einzelne Poren offen

Oberfläche aussen: rotbraun      glänzend engobiert

einzelne schwarze Partikel

Oberfläche innen: grau      einzelne schwarze Partikel

im südlic Passage / Durchgang      ca.      Brandschicht II / 1476

<b>KatalogNr:</b> 929	BRM 0/ Bryggen	36194	M06	Wandstück	Weserbergland
-----------------------	----------------	-------	-----	-----------	---------------

DM mm      Wandstärke mm: 3,5 Scherben:grau

fast vollständig gesintert, einzelne Poren offen

Oberfläche aussen: rotbraun      engobiert

Oberfläche innen: rotbraun      engobiert

im südlic Passage / Durchgang      ca.      Brandschicht II / 1476

<b>KatalogNr:</b> 930	BRM 0/ Bryggen	13117	K10	Wandstück	Weserbergland
-----------------------	----------------	-------	-----	-----------	---------------

DM mm      Wandstärke mm: 4 Scherben:grau

einzelne schwarze Partikel      fast vollständig gesintert, einzelne Poren offen

Oberfläche aussen: rotbraun      glänzend engobiert

Oberfläche innen: grau      rötliche Flecken

im südlic Passage / Durchgang      unter      Brandschicht II / 1476

<b>KatalogNr:</b> 931	BRM 0/ Bryggen	13117	K10	Wandstück	Weserbergland
-----------------------	----------------	-------	-----	-----------	---------------

DM mm      Wandstärke mm: 4,5 Scherben:grau mit hellerem Kern

einzelne schwarze Partikel      fast vollständig gesintert, einzelne Poren offen

Oberfläche aussen: hellbraun      glänzend engobiert

Oberfläche innen: grau

im südlic Passage / Durchgang      unter      Brandschicht II / 1476

<b>KatalogNr:</b> 932	BRM 0/ Bryggen	13117	K10	Wandstück	Weserbergland
-----------------------	----------------	-------	-----	-----------	---------------

DM mm      Wandstärke mm: 4,5 Scherben:grau mit hellerem Kern

einzelne schwarze Partikel      fast vollständig gesintert, einzelne Poren offen

Oberfläche aussen: hellbraun      glänzend engobiert

Oberfläche innen: grau

im südlic Passage / Durchgang      unter      Brandschicht II / 1476

<b>KatalogNr:</b> 933	BRM 0/ Bryggen	13117 K10	Wandstück	Weserbergland
-----------------------	----------------	-----------	-----------	---------------

DM mm Wandstärke mm: 4,5 Scherben: grau

einzelne schwarze Partikel fast vollständig gesintert, einzelne Poren offen  
 Oberfläche aussen: hellbraun glänzend engobiert  
 Oberfläche innen: beige

im südlic Passage / Durchgang unter Brandschicht II / 1476

<b>KatalogNr:</b> 934	BRM 0/ Bryggen	24536 K05	Wandstück	Weserbergland
-----------------------	----------------	-----------	-----------	---------------

Zierleisten mit Fingerkniffen

DM mm Wandstärke mm: 3,5 Scherben: grau

einzelne schwarze Partikel fast vollständig gesintert, einzelne Poren offen  
 Oberfläche aussen: hellbraun glänzend engobiert  
 Oberfläche innen: braun



im südlic Passage / Durchgang unter Brandschicht II / 1476

<b>KatalogNr:</b> 935	BRM 0/ Bryggen	24536 K05	Wandstück	Weserbergland
-----------------------	----------------	-----------	-----------	---------------

DM mm Wandstärke mm: 3,5 Scherben: grau

einzelne schwarze Partikel fast vollständig gesintert, einzelne Poren offen  
 Oberfläche aussen: hellbraun glänzend engobiert  
 Oberfläche innen: braun

im südlic Passage / Durchgang unter Brandschicht II / 1476

<b>KatalogNr:</b> 936	BRM 0/ Bryggen	24536 K05	Wandstück	Weserbergland
-----------------------	----------------	-----------	-----------	---------------

DM mm Wandstärke mm: 3 Scherben: hellgrau

fast vollständig gesintert, einzelne Poren offen  
 Oberfläche aussen: rotbraun engobiert  
 Oberfläche innen: rotbraun engobiert

im südlic Passage / Durchgang unter Brandschicht II / 1476

<b>KatalogNr:</b> 937	BRM 0/ Bryggen	24536 K05	Wandstück	Weserbergland
-----------------------	----------------	-----------	-----------	---------------

DM mm Wandstärke mm: 3,5 Scherben: grau

einzelne schwarze Partikel fast vollständig gesintert, einzelne Poren offen  
 Oberfläche aussen: hellbraun glänzend engobiert  
 Oberfläche innen: braun

im südlic Passage / Durchgang unter Brandschicht II / 1476

<b>KatalogNr:</b> 938	BRM 0/ Bryggen	24536 K05	Wandstück	Weserbergland
-----------------------	----------------	-----------	-----------	---------------

Zierleisten mit Fingerkniffen

DM mm Wandstärke mm: 3,5 Scherben: grau

einzelne schwarze Partikel fast vollständig gesintert, einzelne Poren offen  
 Oberfläche aussen: hellbraun glänzend engobiert  
 Oberfläche innen: braun

im südlic Passage / Durchgang unter Brandschicht II / 1476

<b>KatalogNr:</b> 939	BRM 0/ Bryggen	24536	K05	Wandstück	Weserbergland
-----------------------	----------------	-------	-----	-----------	---------------

DM mm      Wandstärke mm: 3,5 Scherben: grau

einzelne schwarze Partikel      fast vollständig gesintert, einzelne Poren offen  
 Oberfläche aussen: hellbraun      glänzend engobiert  
 Oberfläche innen: braun

im südlic Passage / Durchgang      unter Brandschicht II / 1476

<b>KatalogNr:</b> 940	BRM 0/ Bryggen	24536	K05	Wandstück	Weserbergland
-----------------------	----------------	-------	-----	-----------	---------------

DM mm      Wandstärke mm: 3,5 Scherben: grau

einzelne schwarze Partikel      fast vollständig gesintert, einzelne Poren offen  
 Oberfläche aussen: hellbraun      glänzend engobiert  
 Oberfläche innen: braun

im südlic Passage / Durchgang      unter Brandschicht II / 1476

<b>KatalogNr:</b> 941	BRM 0/ Bryggen	33861	N06	Wandstück	Weserbergland
-----------------------	----------------	-------	-----	-----------	---------------

DM mm      Wandstärke mm: 4 Scherben: hellgrau

fast vollständig gesintert, einzelne Poren offen  
 Oberfläche aussen: rotbraun      engobiert  
 Oberfläche innen: rotbraun      engobiert

im südlic Passage / Durchgang      unter Brandschicht II / 1476

<b>KatalogNr:</b> 942	BRM 0/ Bryggen	36677	M05	Bodenfragment	Weserbergland
-----------------------	----------------	-------	-----	---------------	---------------

Wellenfuß, aus Standplatte herausgekniffen      Zg.Nr. 36

DM mm 100      Wandstärke mm: 3,5 Scherben: grau

kleine schwarze Partikel      fast vollständig gesintert, einzelne Poren offen  
 Oberfläche aussen: rotbraun      glänzend engobiert  
 rötliche Flecken  
 Oberfläche innen: grau      rötliche Flecken

größeres Fragment

im südlic Passage / Durchgang      unter Brandschicht II / 1476



<b>KatalogNr:</b> 943	BRM 0/ Bryggen	36145	O06	Randstück	Weserbergland
-----------------------	----------------	-------	-----	-----------	---------------

Dornrand

DM mm 80      Wandstärke mm: 2 Scherben: grau

einzelne schwarze Partikel      fast vollständig gesintert, einzelne Poren offen  
 Oberfläche aussen: rotbraun      glänzend engobiert  
 einzelne schwarze Partikel  
 Oberfläche innen: grau      nicht engobiert      einzelne schwarze Partikel

in Passage / Durchgang



<b>KatalogNr:</b> 944	BRM 0/ Bryggen	47163	M04	Henkelfragment	Weserbergland
-----------------------	----------------	-------	-----	----------------	---------------

flacher Bandhenkel

DM mm      Wandstärke mm:      Scherben: grau

einzelne schwarze Partikel      fast vollständig gesintert, einzelne Poren offen

Oberfläche aussen: grau mit größeren braunen Flecken      glänzend engobiert

Oberfläche innen:

in      Passage / Durchgang

<b>KatalogNr:</b> 945	BRM 0/ Bryggen	41623	N06	Wandstück	Weserbergland
-----------------------	----------------	-------	-----	-----------	---------------

DM mm      Wandstärke mm: 3,5 Scherben: grau

einzelne schwarze Partikel      fast vollständig gesintert, einzelne Poren offen

Oberfläche aussen: hellbraun      engobiert

einzelne schwarze Partikel

Oberfläche innen: hellgrau      einzelne schwarze Partikel

in      Passage / Durchgang      über      Brandschicht von 1198

<b>KatalogNr:</b> 946	BRM 0/ Bryggen	24868	K05	Wandstück	Weserbergland
-----------------------	----------------	-------	-----	-----------	---------------

DM mm      Wandstärke mm: 3,5 Scherben: grau

etliche schwarze Flecken / Partikel      fast vollständig gesintert, einzelne Poren offen

Oberfläche aussen: grau

rötliche Flecken

Oberfläche innen: beige      etliche schwarze Flecken / Partikel

in      Passage / Durchgang      unter      Brandschicht V / 1248

<b>KatalogNr:</b> 947	BRM 0/ Bryggen	02067	L12	Wandstück	Weserbergland
-----------------------	----------------	-------	-----	-----------	---------------

Drehriefen

DM mm      Wandstärke mm: 3,5 Scherben: dunkelgrau

einzelne schwarze Partikel      fast vollständig gesintert, einzelne Poren offen

Oberfläche aussen: rotbraun      engobiert

kleine schwarze Partikel

Oberfläche innen: dunkelgrau      rötliche Flecken

in      Passage / Durchgang      über      Brandschicht IV/ 1332

<b>KatalogNr:</b> 948	BRM 0/ Bryggen	02067	L12	Wandstück	Weserbergland
-----------------------	----------------	-------	-----	-----------	---------------

DM mm      Wandstärke mm: 4 Scherben: beige

einzelne schwarze Partikel      vollständig gesintert, mit siegellackartigem Glanz

Oberfläche aussen: braun      glänzend engobiert

fleckig

Oberfläche innen: braun      engobiert

in      Passage / Durchgang      über      Brandschicht IV/ 1332

<b>KatalogNr:</b> 949	BRM 0/ Bryggen	02067	L12	Wandstück	Weserbergland
-----------------------	----------------	-------	-----	-----------	---------------

DM mm      Wandstärke mm: 4 Scherben:beige

einzelne schwarze Partikel      vollständig gesintert, mit siegellackartigem Glanz  
 Oberfläche aussen: braun      glänzend engobiert  
 fleckig  
 Oberfläche innen: braun      engobiert

in      Passage / Durchgang      über      Brandschicht IV/ 1332

<b>KatalogNr:</b> 950	BRM 0/ Bryggen	02207	L12	Wandstück	Weserbergland
-----------------------	----------------	-------	-----	-----------	---------------

DM mm      Wandstärke mm: 4 Scherben:grau

einzelne schwarze Partikel      fast vollständig gesintert, einzelne Poren offen  
 Oberfläche aussen: rotbraun      glänzend engobiert  
 Oberfläche innen: orange

in      Passage / Durchgang      über      Brandschicht IV/ 1332

<b>KatalogNr:</b> 951	BRM 0/ Bryggen	02612	L11	Wandstück	profiliertes Krug	Weserbergland
-----------------------	----------------	-------	-----	-----------	-------------------	---------------

ein einfacher Rollstempeldekoration auf Zierleiste  
 DM mm      Wandstärke mm: 3,5 Scherben:grau mit hellerem Kern  
 fast vollständig gesintert, einzelne Poren offen  
 Oberfläche aussen: braun      glänzend engobiert  
 fleckig  
 Oberfläche innen: braun      engobiert



in      Passage / Durchgang      über      Brandschicht IV/ 1332

<b>KatalogNr:</b> 952	BRM 0/ Bryggen	06197	H11	Wandstück	Weserbergland
-----------------------	----------------	-------	-----	-----------	---------------

DM mm      Wandstärke mm: 3,3 Scherben:grau

einzelne schwarze Partikel      fast vollständig gesintert, einzelne Poren offen  
 Oberfläche aussen: rotbraun      glänzend engobiert  
 einzelne schwarze Partikel  
 Oberfläche innen: orange

in      Passage / Durchgang      über      Brandschicht IV/ 1332

<b>KatalogNr:</b> 953	BRM 0/ Bryggen	06848	H11	Wandstück	Weserbergland
-----------------------	----------------	-------	-----	-----------	---------------

Zierleiste  
 DM mm      Wandstärke mm: 3,5 Scherben:grau  
 einzelne schwarze Partikel      fast vollständig gesintert, einzelne Poren offen  
 Oberfläche aussen: braun      glänzend engobiert  
 fleckig  
 Oberfläche innen: braun      engobiert

in      Passage / Durchgang      über      Brandschicht IV/ 1332



<b>KatalogNr:</b> 954	BRM 0/ Bryggen	06849 H11	Wandstück	Weserbergland
-----------------------	----------------	-----------	-----------	---------------

Zierleisten

DM mm Wandstärke mm: 2,5 Scherben: grau

fast vollständig gesintert, einzelne Poren offen

Oberfläche aussen: rotbraun engobiert

Oberfläche innen: braun engobiert

in Passage / Durchgang über Brandschicht IV/ 1332



<b>KatalogNr:</b> 955	BRM 0/ Bryggen	06849 H11	Bodenfragment	Weserbergland
-----------------------	----------------	-----------	---------------	---------------

Wellenfuß, aus Standplatte herausgekniffen

DM mm 80 Wandstärke mm: 3 Scherben: grau

fast vollständig gesintert, einzelne Poren offen

Oberfläche aussen: grau mit größeren braunen Flecken glänzend engobiert

fleckig

Oberfläche innen: grau nicht engobiert

in Passage / Durchgang über Brandschicht IV/ 1332

<b>KatalogNr:</b> 956	BRM 0/ Bryggen	38862 O05	Bodenfragment	Weserbergland
-----------------------	----------------	-----------	---------------	---------------

Wellenfuß mit Abschnittspuren auf der Standplatte

DM mm 130 Wandstärke mm: 5 Scherben: hellgrau

fast vollständig gesintert, einzelne Poren offen

Oberfläche aussen: hellbraun engobiert

Oberfläche innen: beige

unsichere Lokalisierung

in Passage / Durchgang über Brandschicht IV/ 1332

<b>KatalogNr:</b> 957	BRM 0/ Bryggen	03298 I12	Wandstück	Weserbergland
-----------------------	----------------	-----------	-----------	---------------

Drehriefen Zierleisten

DM mm Wandstärke mm: 3 Scherben: grau

einzelne schwarze Partikel fast vollständig gesintert, einzelne Poren offen

Oberfläche aussen: braun glänzend engobiert

rötliche Flecken

Oberfläche innen: dunkelbraun

in Passage / Durchgang ca. Brandschicht IV/ 1332

<b>KatalogNr:</b> 958	BRM 0/ Bryggen	14265 L10	Wandstück	Weserbergland
-----------------------	----------------	-----------	-----------	---------------

Drehriefen Zierleisten

DM mm Wandstärke mm: 3 Scherben: grau mit hellerem Kern

einzelne schwarze Partikel vollständig gesintert, mit siegellackartigem Glanz

Oberfläche aussen: braun glänzend engobiert

einzelne schwarze Partikel

Oberfläche innen: hellbraun einzelne schwarze Partikel

in Passage / Durchgang unter Brandschicht IV/ 1332



<b>KatalogNr:</b> 959	BRM 0/ Bryggen	14265 L10	Wandstück	Weserbergland
-----------------------	----------------	-----------	-----------	---------------

Drehriefen Zierleisten  
 DM mm Wandstärke mm: 3 Scherben: grau mit hellerem Kern  
 einzelne schwarze Partikel vollständig gesintert, mit siegellackartigem Glanz  
 Oberfläche aussen: braun glänzend engobiert  
 einzelne schwarze Partikel  
 Oberfläche innen: hellbraun einzelne schwarze Partikel

in Passage / Durchgang unter Brandschicht IV/ 1332

<b>KatalogNr:</b> 960	BRM 0/ Bryggen	14265 L10	Wandstück	Weserbergland
-----------------------	----------------	-----------	-----------	---------------

Drehriefen  
 DM mm Wandstärke mm: 3,3 Scherben: grau  
 fast vollständig gesintert, einzelne Poren offen  
 Oberfläche aussen: braun glänzend engobiert  
 rötliche Flecken  
 Oberfläche innen: grau

in Passage / Durchgang unter Brandschicht IV/ 1332



<b>KatalogNr:</b> 961	BRM 0/ Bryggen	13872 K10	Wandstück	Weserbergland
-----------------------	----------------	-----------	-----------	---------------

DM mm Wandstärke mm: 3 Scherben: grau  
 einzelne schwarze Partikel fast vollständig gesintert, einzelne Poren offen  
 Oberfläche aussen: rotbraun glänzend engobiert  
 Oberfläche innen: rotbraun engobiert

in Passage / Durchgang über Brandschicht IIIb/ 1393



<b>KatalogNr:</b> 962	BRM 0/ Bryggen	13872 K10	Bodenfragment	Weserbergland
-----------------------	----------------	-----------	---------------	---------------

Wellenfuß  
 DM mm Wandstärke mm: Scherben: grau  
 einzelne schwarze Partikel fast vollständig gesintert, einzelne Poren offen  
 Oberfläche aussen: hellbraun  
 Oberfläche innen: rotbraun engobiert

in Passage / Durchgang über Brandschicht IIIb/ 1393

<b>KatalogNr:</b> 963	BRM 0/ Bryggen	01398 G11	Randstück mit Henkelfragment	Krug	Weserbergland
-----------------------	----------------	-----------	------------------------------	------	---------------

Dornrand  
 Bandhenkel mit Druckmulden am Ansatz Zierleisten  
 DM mm 62 Wandstärke mm: 3 Scherben: dunkelgrau  
 fast vollständig gesintert, einzelne Poren offen  
 Oberfläche aussen: rotbraun glänzend engobiert  
 fleckig  
 Oberfläche innen: braun engobiert kleine schwarze Partikel

größeres Fragment  
 in Passage / Durchgang unter Brandschicht IIIb/ 1393



<b>KatalogNr:</b> 964	BRM 0/ Bryggen	13723	I10	Wandstück	Weserbergland
-----------------------	----------------	-------	-----	-----------	---------------

DM mm      Wandstärke mm: 3,5 Scherben: grau

einzelne schwarze Partikel      fast vollständig gesintert, einzelne Poren offen  
 Oberfläche aussen: grau mit größeren braunen Flecken  
 Oberfläche innen: grau

in      Passage / Durchgang      unter      Brandschicht IIIb/ 1393

<b>KatalogNr:</b> 965	BRM 0/ Bryggen	13723	I10	Wandstück	Weserbergland
-----------------------	----------------	-------	-----	-----------	---------------

DM mm      Wandstärke mm: 3,5 Scherben: grau

fast vollständig gesintert, einzelne Poren offen  
 Oberfläche aussen: braun      glänzend engobiert  
 Oberfläche innen: braun      engobiert

in      Passage / Durchgang      unter      Brandschicht IIIb/ 1393

<b>KatalogNr:</b> 966	BRM 0/ Bryggen	14340	I10	Wandstück	Weserbergland
-----------------------	----------------	-------	-----	-----------	---------------

Drehriefen

DM mm      Wandstärke mm: 3 Scherben: grau

fast vollständig gesintert, einzelne Poren offen  
 Oberfläche aussen: grau mit größeren braunen Flecken  
 Oberfläche innen: hellbraun      engobiert

in      Passage / Durchgang      unter      Brandschicht IIIb/ 1393

<b>KatalogNr:</b> 967	BRM 0/ Bryggen	14340	I10	Randstück	Becher	Weserbergland
-----------------------	----------------	-------	-----	-----------	--------	---------------

ausgestellter,      Zg.Nr. 6  
 abgestrichener Rand

DM mm 80      Wandstärke mm: 2,7 Scherben: dunkelgrau

fast vollständig gesintert, einzelne Poren offen  
 Oberfläche aussen: rotbraun      glänzend engobiert  
 rötliche Flecken  
 Oberfläche innen: braun      rötliche Flecken

größeres Fragment

in      Passage / Durchgang      unter      Brandschicht IIIb/ 1393



<b>KatalogNr:</b> 968	BRM 0/ Bryggen	15021	L10	Bodenfragment	Weserbergland
-----------------------	----------------	-------	-----	---------------	---------------

Wellenfuß, aus Standplatte herausgekniffen

DM mm 80      Wandstärke mm: 3,3 Scherben: hellgrau

einzelne schwarze Partikel      fast vollständig gesintert, einzelne Poren offen  
 Oberfläche aussen: rotbraun      glänzend engobiert  
 Oberfläche innen: rotbraun      engobiert

in      Passage / Durchgang      unter      Brandschicht IIIb/ 1393

<b>KatalogNr:</b> 969	BRM 0/ Bryggen	05367	H11	Bodenfragment	birnenförmiger Krug	Weserbergland
-----------------------	----------------	-------	-----	---------------	---------------------	---------------

Wellenfuß, aus Standplatte herausgekniffen

DM mm 70 Wandstärke mm: 3,5 Scherben:beige

fast vollständig gesintert, einzelne Poren offen

Oberfläche aussen: beige

glänzend

fleckig

Oberfläche innen: beige

in Passage / Durchgang

über Brandschicht III / 1413

<b>KatalogNr:</b> 970	BRM 0/ Bryggen	05367	H11	Wandstück		Weserbergland
-----------------------	----------------	-------	-----	-----------	--	---------------

Drehriefen

DM mm Wandstärke mm: 4 Scherben:grau

kleine schwarze Partikel

fast vollständig gesintert, einzelne Poren offen

Oberfläche aussen: braun

glänzend engobiert

einzelne schwarze Partikel

Oberfläche innen: grau

rötliche Flecken

in Passage / Durchgang

über Brandschicht III / 1413

<b>KatalogNr:</b> 971	BRM 0/ Bryggen	24323	L05	Wandstück		Weserbergland
-----------------------	----------------	-------	-----	-----------	--	---------------

DM mm Wandstärke mm: 4 Scherben:grau

einzelne schwarze Partikel

fast vollständig gesintert, einzelne Poren offen

Oberfläche aussen: braun

engobiert

einzelne schwarze Partikel

Oberfläche innen: grau

rötliche Flecken

in Passage / Durchgang

über Brandschicht III / 1413

<b>KatalogNr:</b> 972	BRM 0/ Bryggen	24323	L05	Wandstück		Weserbergland
-----------------------	----------------	-------	-----	-----------	--	---------------

Zierleisten

DM mm Wandstärke mm: 3 Scherben:grau

fast vollständig gesintert, einzelne Poren offen

Oberfläche aussen: braun

glänzend engobiert

rötliche Flecken

Oberfläche innen: braun

in Passage / Durchgang

über Brandschicht III / 1413

<b>KatalogNr:</b> 973	BRM 0/ Bryggen	34915	P05	Wandstück		Weserbergland
-----------------------	----------------	-------	-----	-----------	--	---------------

Zierleisten

DM mm Wandstärke mm: 4 Scherben:grau mit hellerem Kern

fast vollständig gesintert, einzelne Poren offen

Oberfläche aussen: braun

glänzend engobiert

fleckig

Oberfläche innen: hellbraun

einzelne schwarze Partikel

in Passage / Durchgang

über Brandschicht III / 1413





<b>KatalogNr:</b> 974	BRM 0/ Bryggen	34949	N06	Wandstück	Weserbergland
-----------------------	----------------	-------	-----	-----------	---------------

Zierleisten  
 DM mm      Wandstärke mm: 3,5 Scherben:beige  
 vollständig gesintert, mit siegellackartigem Glanz  
 Oberfläche aussen: rotbraun      glänzend engobiert  
 rötliche Flecken  
 Oberfläche innen: grau

in      Passage / Durchgang      über      Brandschicht III / 1413

<b>KatalogNr:</b> 975	BRM 0/ Bryggen	05575	K11	Wandstück	Weserbergland
-----------------------	----------------	-------	-----	-----------	---------------

DM mm      Wandstärke mm: 3,5 Scherben:beige  
 einzelne schwarze Partikel      vollständig gesintert, mit siegellackartigem Glanz  
 Oberfläche aussen: rotbraun      glänzend engobiert  
 fleckig  
 Oberfläche innen: braun      engobiert

in      Passage / Durchgang      ca.      Brandschicht III / 1413

<b>KatalogNr:</b> 976	BRM 0/ Bryggen	05575	K11	Wandstück	Weserbergland
-----------------------	----------------	-------	-----	-----------	---------------

DM mm      Wandstärke mm: 3,5 Scherben:beige  
 einzelne schwarze Partikel      vollständig gesintert, mit siegellackartigem Glanz  
 Oberfläche aussen: braun      glänzend engobiert  
 Oberfläche innen: rotbraun      engobiert

in      Passage / Durchgang      ca.      Brandschicht III / 1413

<b>KatalogNr:</b> 977	BRM 0/ Bryggen	05575	K11	Wandstück	Weserbergland
-----------------------	----------------	-------	-----	-----------	---------------

Bandhenkelansatz      Drehriefen  
 DM mm      Wandstärke mm: 3,5 Scherben:beige  
 einzelne schwarze Partikel      vollständig gesintert, mit siegellackartigem Glanz  
 Oberfläche aussen: braun      glänzend engobiert  
 Oberfläche innen: braun      engobiert

in      Passage / Durchgang      ca.      Brandschicht III / 1413

<b>KatalogNr:</b> 978	BRM 0/ Bryggen	05575	K11	Randstück mit Henkelfragment	Weserbergland
-----------------------	----------------	-------	-----	------------------------------	---------------



Kragenrand  
 flacher Bandhenkel  
 DM mm 60      Wandstärke mm: 3,5 Scherben:grau mit hellerem Kern  
 fast vollständig gesintert, einzelne Poren offen  
 Oberfläche aussen: braun      engobiert  
 Oberfläche innen: grau      nicht engobiert

in      Passage / Durchgang      ca.      Brandschicht III / 1413

<b>KatalogNr:</b>	<b>979</b> BRM 0/ Bryggen	<b>13568</b> L07	Wandstück	Weserbergland
-------------------	---------------------------	------------------	-----------	---------------

DM mm Wandstärke mm: 4,5 Scherben: grau mit hellerem Kern

einzelne schwarze Partikel fast vollständig gesintert, einzelne Poren offen  
 Oberfläche aussen: grau mit größeren braunen Flecken glänzend  
 einzelne schwarze Partikel  
 Oberfläche innen: beige

in Passage / Durchgang ca. Brandschicht III / 1413

<b>KatalogNr:</b>	<b>980</b> BRM 0/ Bryggen	<b>13569</b> L07	Bodenstück mit Wandungsteil	Krug	Weserbergland
-------------------	---------------------------	------------------	-----------------------------	------	---------------

Wellenfuß, aus Standplatte herausgekniffen

DM mm 120 Wandstärke mm: 3,5 Scherben: grau

einzelne schwarze Partikel vollständig gesintert, mit siegellackartigem Glanz  
 Oberfläche aussen: hellbraun glänzend  
 einzelne schwarze Partikel  
 Oberfläche innen: beige nicht engobiert einzelne schwarze Partikel

sehr großes Fragment

in Passage / Durchgang ca. Brandschicht III / 1413



<b>KatalogNr:</b>	<b>981</b> BRM 0/ Bryggen	<b>13569</b> L07	Wandstück	Weserbergland
-------------------	---------------------------	------------------	-----------	---------------

DM mm Wandstärke mm: 3,5 Scherben: grau

einzelne schwarze Partikel vollständig gesintert, mit siegellackartigem Glanz  
 Oberfläche aussen: hellbraun glänzend  
 einzelne schwarze Partikel  
 Oberfläche innen: beige nicht engobiert einzelne schwarze Partikel

in Passage / Durchgang ca. Brandschicht III / 1413

<b>KatalogNr:</b>	<b>982</b> BRM 0/ Bryggen	<b>24216</b> L05	Randstück	Weserbergland
-------------------	---------------------------	------------------	-----------	---------------

Steilrand

DM mm 70 Wandstärke mm: 3 Scherben: hellgrau

fast vollständig gesintert, einzelne Poren offen  
 Oberfläche aussen: rotbraun engobiert  
 Oberfläche innen: rotbraun engobiert

in Passage / Durchgang ca. Brandschicht III / 1413

<b>KatalogNr:</b>	<b>983</b> BRM 0/ Bryggen	<b>01769</b> K12	Randstück	Weserbergland
-------------------	---------------------------	------------------	-----------	---------------

Dornrand

Drehriefen

DM mm 80 Wandstärke mm: 3,5 Scherben: beige

fast vollständig gesintert, einzelne Poren offen  
 Oberfläche aussen: braun glänzend engobiert  
 rötliche Flecken  
 Oberfläche innen: braun engobiert etliche schwarze Flecken / Partikel

in Passage / Durchgang unter Brandschicht III / 1413



**KatalogNr:** 984 BRM 0/ Bryggen 05484 I11 Randstück Weserbergland

Kragenrand

DM mm 80 Wandstärke mm: 4 Scherben: grau

einzelne schwarze Partikel fast vollständig gesintert, einzelne Poren offen  
 Oberfläche aussen: rotbraun engobiert  
 rötliche Flecken  
 Oberfläche innen: rotbraun engobiert rötliche Flecken

in Passage / Durchgang unter Brandschicht III / 1413

**KatalogNr:** 985 BRM 0/ Bryggen 05484 I11 Randstück Weserbergland

Dornrand

DM mm 60 Wandstärke mm: 3,5 Scherben: grau

einzelne schwarze Partikel fast vollständig gesintert, einzelne Poren offen  
 Oberfläche aussen: braun glänzend engobiert  
 Oberfläche innen: grau

in Passage / Durchgang unter Brandschicht III / 1413

**KatalogNr:** 986 BRM 0/ Bryggen 05580 I11 Wandstück Weserbergland

DM mm Wandstärke mm: 3,5 Scherben: hellgrau

fast vollständig gesintert, einzelne Poren offen  
 Oberfläche aussen: braun engobiert  
 Oberfläche innen: hellbraun engobiert

in Passage / Durchgang unter Brandschicht III / 1413



**KatalogNr:** 987 BRM 0/ Bryggen 05580 I11 Wandstück Weserbergland

DM mm Wandstärke mm: 4 Scherben: beige

etliche größere rötliche Magerungspartikel vollständig gesintert, mit siegellackartigem Glanz  
 Oberfläche aussen: braun glänzend engobiert  
 rötliche Flecken  
 Oberfläche innen: braun engobiert

in Passage / Durchgang unter Brandschicht III / 1413

**KatalogNr:** 988 BRM 0/ Bryggen 05580 I11 Bodenfragment Weserbergland

Wellenfuß, aus Standplatte herausgekniffen

DM mm 70 Wandstärke mm: 3 Scherben: grau

fast vollständig gesintert, einzelne Poren offen  
 Oberfläche aussen: braun engobiert  
 rötliche Flecken  
 Oberfläche innen: dunkelbraun engobiert

in Passage / Durchgang unter Brandschicht III / 1413

**KatalogNr:** 989 BRM 0/ Bryggen 05580 I11 Randstück Weserbergland

Domrand

DM mm 70 Wandstärke mm: 4,5 Scherben: grau

kleine schwarze Partikel fast vollständig gesintert, einzelne Poren offen  
 Oberfläche aussen: braun glänzend engobiert  
 rötliche Flecken  
 Oberfläche innen: grau rötliche Flecken

in Passage / Durchgang unter Brandschicht III / 1413



**KatalogNr:** 990 BRM 0/ Bryggen 05592 H11 Wandstück Weserbergland

DM mm Wandstärke mm: 3,5 Scherben: grau

fast vollständig gesintert, einzelne Poren offen  
 Oberfläche aussen: grau mit größeren braunen Flecken glänzend  
 Oberfläche innen: beige

in Passage / Durchgang unter Brandschicht III / 1413

**KatalogNr:** 991 BRM 0/ Bryggen 05649 K11 Bodenfragment Weserbergland

Wellenfuß, aus Standplatte herausgekniffen

DM mm 90 Wandstärke mm: 3,5 Scherben: gelblich

fast vollständig gesintert, einzelne Poren offen  
 Oberfläche aussen: rotbraun glänzend engobiert  
 einzelne schwarze Partikel  
 Oberfläche innen: braun teilweise engobiert

in Passage / Durchgang unter Brandschicht III / 1413



**KatalogNr:** 992 BRM 0/ Bryggen 05832 K11 Wandstück Weserbergland

DM mm Wandstärke mm: 4 Scherben: grau

einzelne schwarze Partikel fast vollständig gesintert, einzelne Poren offen  
 Oberfläche aussen: braun glänzend engobiert  
 Oberfläche innen: braun etliche schwarze Flecken / Partikel

in Passage / Durchgang unter Brandschicht III / 1413

**KatalogNr:** 993 BRM 0/ Bryggen 13533 L08 Wandstück Weserbergland

DM mm Wandstärke mm: 3,5 Scherben: grau

fast vollständig gesintert, einzelne Poren offen  
 Oberfläche aussen: rotbraun glänzend engobiert  
 einzelne schwarze Partikel  
 Oberfläche innen: rotbraun glänzend engobiert einzelne schwarze Partikel

in Passage / Durchgang unter Brandschicht III / 1413

<b>KatalogNr:</b> 994	BRM 0/ Bryggen	14228	L08	Wandstück	Weserbergland
-----------------------	----------------	-------	-----	-----------	---------------

DM mm Wandstärke mm: 4,3 Scherben: grau

einzelne schwarze Partikel fast vollständig gesintert, einzelne Poren offen  
 Oberfläche aussen: braun engobiert  
 rötliche Flecken  
 Oberfläche innen: braun engobiert einzelne schwarze Partikel

in Passage / Durchgang unter Brandschicht III / 1413

<b>KatalogNr:</b> 995	BRM 0/ Bryggen	14228	L08	Wandstück	Weserbergland
-----------------------	----------------	-------	-----	-----------	---------------

DM mm Wandstärke mm: 3,2 Scherben: grau

einzelne schwarze Partikel fast vollständig gesintert, einzelne Poren offen  
 Oberfläche aussen: rotbraun engobiert  
 rötliche Flecken  
 Oberfläche innen: braun engobiert einzelne schwarze Partikel

in Passage / Durchgang unter Brandschicht III / 1413

<b>KatalogNr:</b> 996	BRM 0/ Bryggen	14228	L08	Wandstück	Weserbergland
-----------------------	----------------	-------	-----	-----------	---------------

DM mm Wandstärke mm: 3,8 Scherben: grau

einzelne schwarze Partikel fast vollständig gesintert, einzelne Poren offen  
 Oberfläche aussen: braun engobiert  
 Oberfläche innen: braun engobiert einzelne schwarze Partikel

in Passage / Durchgang unter Brandschicht III / 1413

<b>KatalogNr:</b> 997	BRM 0/ Bryggen	14738	L08	Bodenstück mit Wandungsteil	bauchiger Krug	Weserbergland
-----------------------	----------------	-------	-----	-----------------------------	----------------	---------------

Wellenfuß, aus Standplatte herausgekniffen Zg.Nr. 40

DM mm 80 Wandstärke mm: 3 Scherben: grau

fast vollständig gesintert, einzelne Poren offen  
 Oberfläche aussen: rotbraun glänzend engobiert  
 Oberfläche innen: rotbraun engobiert

in Passage / Durchgang unter Brandschicht III / 1413



<b>KatalogNr:</b> 998	BRM 0/ Bryggen	36565	M06	Wandstück	Weserbergland
-----------------------	----------------	-------	-----	-----------	---------------

DM mm Wandstärke mm: 4 Scherben: hellgrau

einzelne schwarze Partikel fast vollständig gesintert, einzelne Poren offen  
 Oberfläche aussen: rotbraun engobiert  
 Oberfläche innen: orange engobiert

in Passage / Durchgang unter Brandschicht III / 1413

<b>KatalogNr:</b> 999	BRM 0/ Bryggen	13140	K09	Wandstück	Weserbergland
-----------------------	----------------	-------	-----	-----------	---------------

Zierleisten mit Fingerkniffen

DM mm      Wandstärke mm: 4,5 Scherben:hellgrau  
 einzelne schwarze Partikel      fast vollständig gesintert, einzelne Poren offen  
 Oberfläche aussen: hellbraun      glänzend  
 einzelne schwarze Partikel  
 Oberfläche innen: beige

in      Passage / Durchgang      über      Brandschicht II / 1476

<b>KatalogNr:</b> 1000	BRM 0/ Bryggen	13964	L05	Wandstück	Weserbergland
------------------------	----------------	-------	-----	-----------	---------------

DM mm      Wandstärke mm: 5,5 Scherben:grau

einzelne schwarze Partikel      fast vollständig gesintert, einzelne Poren offen  
 Oberfläche aussen: hellbraun      glänzend engobiert  
 Oberfläche innen: grau

in      Passage / Durchgang      über      Brandschicht II / 1476

<b>KatalogNr:</b> 1001	BRM 0/ Bryggen	13964	L05	Wandstück	Weserbergland
------------------------	----------------	-------	-----	-----------	---------------

DM mm      Wandstärke mm: 4 Scherben:grau

einzelne schwarze Partikel      fast vollständig gesintert, einzelne Poren offen  
 Oberfläche aussen: braun      glänzend engobiert  
 fleckig  
 Oberfläche innen: beige

in      Passage / Durchgang      über      Brandschicht II / 1476

<b>KatalogNr:</b> 1002	BRM 0/ Bryggen	13964	L05	Wandstück	Weserbergland
------------------------	----------------	-------	-----	-----------	---------------

DM mm      Wandstärke mm: 4 Scherben:grau

fast vollständig gesintert, einzelne Poren offen  
 Oberfläche aussen: braun      glänzend engobiert  
 Oberfläche innen: beige

in      Passage / Durchgang      über      Brandschicht II / 1476

<b>KatalogNr:</b> 1003	BRM 0/ Bryggen	13964	L05	Bodenfragment	Weserbergland
------------------------	----------------	-------	-----	---------------	---------------

DM mm      Wandstärke mm: 4 Scherben:grau mit hellerem Kern

fast vollständig gesintert, einzelne Poren offen  
 Oberfläche aussen: rotbraun      glänzend engobiert  
 Oberfläche innen: braun

in      Passage / Durchgang      über      Brandschicht II / 1476

<b>KatalogNr:</b> 1004	BRM 0/ Bryggen	23893	L05	Wandstück	Weserbergland
------------------------	----------------	-------	-----	-----------	---------------

Zierleisten

DM mm      Wandstärke mm: 3 Scherben: grau

fast vollständig gesintert, einzelne Poren offen

Oberfläche aussen: braun      glänzend engobiert

rötliche Flecken

Oberfläche innen: braun      engobiert

zu Kat. 1005

in      Passage / Durchgang      über      Brandschicht II / 1476

<b>KatalogNr:</b> 1005	BRM 0/ Bryggen	23893	L05	Randstück	Weserbergland
------------------------	----------------	-------	-----	-----------	---------------

Dornrand

DM mm 70      Wandstärke mm: 3 Scherben: grau

einzelne schwarze Partikel      fast vollständig gesintert, einzelne Poren offen

Oberfläche aussen: braun      glänzend engobiert

einzelne schwarze Partikel

Oberfläche innen: braun      engobiert

zu Kat. 1004

in      Passage / Durchgang      über      Brandschicht II / 1476



<b>KatalogNr:</b> 1006	BRM 0/ Bryggen	36571	M05	Wandstück	Weserbergland
------------------------	----------------	-------	-----	-----------	---------------

DM mm      Wandstärke mm: 3 Scherben: grau

fast vollständig gesintert, einzelne Poren offen

Oberfläche aussen: braun      glänzend engobiert

Oberfläche innen: braun      glänzend engobiert

in      Passage / Durchgang      über      Brandschicht II / 1476

<b>KatalogNr:</b> 1007	BRM 0/ Bryggen	25301	K05	Wandstück	Weserbergland
------------------------	----------------	-------	-----	-----------	---------------

Zierleisten

DM mm      Wandstärke mm: 3 Scherben: grau

fast vollständig gesintert, einzelne Poren offen

Oberfläche aussen: braun      glänzend engobiert

Oberfläche innen: grau

in      Passage / Durchgang      ca.      Brandschicht II / 1476



<b>KatalogNr:</b> 1008	BRM 0/ Bryggen	25314	K05	Wandstück	Weserbergland
------------------------	----------------	-------	-----	-----------	---------------

DM mm      Wandstärke mm: 3 Scherben: grau mit braunen Flecken

fast vollständig gesintert, einzelne Poren offen

Oberfläche aussen: beige      engobiert

einzelne schwarze Partikel

Oberfläche innen:

pXRF-Provenienz: Coppengrave / Duingen; Probennr. STV      166

in      Passage / Durchgang      ca.      Brandschicht II / 1476

**KatalogNr:** 1009 BRM 0/ Bryggen 25314 K05 Randstück mit Henkelfragment

Weserbergland

Steilrand

flacher Bandhenkel

DM mm 80 Wandstärke mm: 3,2 Scherben: grau

einzelne schwarze Partikel fast vollständig gesintert, einzelne Poren offen

Oberfläche aussen: braun glänzend engobiert

einzelne schwarze Partikel

Oberfläche innen: braun engobiert

pXRF-Provenienz: Coppengrave / Duingen; Probennr. STV 167

in Passage / Durchgang ca. Brandschicht II / 1476

**KatalogNr:** 1010 BRM 0/ Bryggen 25314 K05 Wandstück

Weserbergland

Zierleisten mit Fingerkniffen

DM mm Wandstärke mm: 3 Scherben: grau

einzelne schwarze Partikel fast vollständig gesintert, einzelne Poren offen

Oberfläche aussen: rotbraun glänzend engobiert

Oberfläche innen: dkl. graubraun engobiert rötliche Flecken

pXRF-Provenienz: Coppengrave / Duingen; Probennr. STV 168

in Passage / Durchgang ca. Brandschicht II / 1476



**KatalogNr:** 1011 BRM 0/ Bryggen 05339 K11 Wandstück

Weserbergland

DM mm Wandstärke mm: 3,5 Scherben: beige

kleine schwarze Partikel; fast vollständig gesintert, einzelne Poren offen

Oberfläche aussen: rotbraun glänzend engobiert

einzelne schwarze Partikel

Oberfläche innen: hellbraun engobiert einzelne schwarze Partikel

in Passage / Durchgang unter Brandschicht II / 1476

**KatalogNr:** 1012 BRM 0/ Bryggen 05374 I11 Randstück mit Henkelfragment

Weserbergland

Dornrand

flacher Bandhenkel

DM mm 80 Wandstärke mm: 3,5 Scherben: grau mit hellerem Kern

fast vollständig gesintert, einzelne Poren offen

Oberfläche aussen: rotbraun glänzend engobiert

rötliche Flecken

Oberfläche innen: braun engobiert rötliche Flecken

in Passage / Durchgang unter Brandschicht II / 1476



**KatalogNr:** 1013 BRM 0/ Bryggen 12906 K08 Wandstück

Weserbergland

DM mm Wandstärke mm: 4 Scherben: hellgrau

fast vollständig gesintert, einzelne Poren offen

Oberfläche aussen: rotbraun glänzend engobiert

Oberfläche innen: rotbraun glänzend engobiert

in Passage / Durchgang unter Brandschicht II / 1476

<b>KatalogNr:</b> 1014	BRM 0/ Bryggen	12906 K08	Bodenfragment	Weserbergland
------------------------	----------------	-----------	---------------	---------------

Wellenfuß

DM mm      Wandstärke mm:      Scherben: grau

einzelne schwarze Partikel      vollständig gesintert, mit siegellackartigem Glanz

Oberfläche aussen: braun      glänzend engobiert

Oberfläche innen:

in      Passage / Durchgang      unter      Brandschicht II / 1476

<b>KatalogNr:</b> 1015	BRM 0/ Bryggen	24335 K05	Wandstück	Weserbergland
------------------------	----------------	-----------	-----------	---------------

Zierleisten

DM mm      Wandstärke mm: 4 Scherben: hellgrau

fast vollständig gesintert, einzelne Poren offen

Oberfläche aussen: hellbraun      glänzend engobiert

einzelne schwarze Partikel

Oberfläche innen: beige      einzelne schwarze Partikel

in      Passage / Durchgang      unter      Brandschicht II / 1476

<b>KatalogNr:</b> 1016	BRM 0/ Bryggen	24335 K05	Wandstück	Weserbergland
------------------------	----------------	-----------	-----------	---------------

DM mm      Wandstärke mm: 3,5 Scherben: grau

etliche schwarze Flecken / Partikel      fast vollständig gesintert, einzelne Poren offen

Oberfläche aussen: grau

rötliche Flecken

Oberfläche innen: beige      etliche schwarze Flecken / Partikel

in      Passage / Durchgang      unter      Brandschicht II / 1476

<b>KatalogNr:</b> 1017	BRM 0/ Bryggen	35850 M05	Bodenfragment	Weserbergland
------------------------	----------------	-----------	---------------	---------------

Wellenfuß, aus Standplatte herausgekniffen

DM mm 120      Wandstärke mm: 4 Scherben: grau

fast vollständig gesintert, einzelne Poren offen

Oberfläche aussen: rotbraun      engobiert

Oberfläche innen: rotbraun      engobiert

in      Passage / Durchgang      unter      Brandschicht II / 1476

<b>KatalogNr:</b> 1018	BRM 0/ Bryggen	35850 M05	Wandstück	Weserbergland
------------------------	----------------	-----------	-----------	---------------

DM mm      Wandstärke mm: 4,5 Scherben: grau

einzelne schwarze Partikel      fast vollständig gesintert, einzelne Poren offen

Oberfläche aussen: braun      glänzend engobiert

einzelne schwarze Partikel

Oberfläche innen: beige      einzelne schwarze Partikel

in      Passage / Durchgang      unter      Brandschicht II / 1476

<b>KatalogNr:</b> 1019	BRM 0/ Bryggen	35850	M05	Wandstück	Becher	Weserbergland
------------------------	----------------	-------	-----	-----------	--------	---------------

Wellenfuß, aus Standplatte herausgekniffen

DM mm 60 Wandstärke mm: 3 Scherben: grau

einzelne schwarze Partikel fast vollständig gesintert, einzelne Poren offen  
 Oberfläche aussen: grau engobiert  
 rötliche Flecken  
 Oberfläche innen: beige rötliche Flecken

spezielles Stück  
 in Passage / Durchgang unter Brandschicht II / 1476

<b>KatalogNr:</b> 1020	BRM 0/ Bryggen	35906	M05	Wandstück		Weserbergland
------------------------	----------------	-------	-----	-----------	--	---------------

DM mm Wandstärke mm: 4 Scherben: grau

fast vollständig gesintert, einzelne Poren offen  
 Oberfläche aussen: braun engobiert  
 Oberfläche innen: braun engobiert

in Passage / Durchgang unter Brandschicht II / 1476

<b>KatalogNr:</b> 1021	BRM 0/ Bryggen	35906	M05	Bodenfragment		Weserbergland
------------------------	----------------	-------	-----	---------------	--	---------------

Wellenfuß, aus Standplatte herausgekniffen

DM mm 80 Wandstärke mm: 3 Scherben: hellbeige

fast vollständig gesintert, einzelne Poren offen  
 Oberfläche aussen: hellbraun glänzend engobiert  
 einzelne schwarze Partikel  
 Oberfläche innen: hellbeige

in Passage / Durchgang unter Brandschicht II / 1476



<b>KatalogNr:</b> 1022	BRM 0/ Bryggen	35906	M05	Randstück		Weserbergland
------------------------	----------------	-------	-----	-----------	--	---------------

Steilrand

DM mm 60 Wandstärke mm: 3 Scherben: hellbeige

fast vollständig gesintert, einzelne Poren offen  
 Oberfläche aussen: hellbraun glänzend engobiert  
 einzelne schwarze Partikel  
 Oberfläche innen: hellbeige

in Passage / Durchgang unter Brandschicht II / 1476

<b>KatalogNr:</b> 1023	BRM 0/ Bryggen	35906	M05	Randstück		Weserbergland
------------------------	----------------	-------	-----	-----------	--	---------------

Steilrand mit Halsleiste

DM mm 80 Wandstärke mm: 3,5 Scherben: hellgrau mit dunklem Kern

fast vollständig gesintert, einzelne Poren offen  
 Oberfläche aussen: braun engobiert  
 Oberfläche innen: braun engobiert

in Passage / Durchgang unter Brandschicht II / 1476



<b>KatalogNr:</b> 1024	BRM 0/ Bryggen	35906	M05	Wandstück	Weserbergland
------------------------	----------------	-------	-----	-----------	---------------

DM mm Wandstärke mm: 4 Scherben: grau

fast vollständig gesintert, einzelne Poren offen

Oberfläche aussen: braun engobiert

Oberfläche innen: braun engobiert

in Passage / Durchgang unter Brandschicht II / 1476

<b>KatalogNr:</b> 1025	BRM 0/ Bryggen	35921	M05	Wandstück	Tüllenkanne	Weserbergland
------------------------	----------------	-------	-----	-----------	-------------	---------------

Tülle?

DM mm Wandstärke mm: 4 Scherben: grau

einzelne schwarze Partikel fast vollständig gesintert, einzelne Poren offen

Oberfläche aussen: rotbraun glänzend engobiert

Oberfläche innen: grau

in Passage / Durchgang unter Brandschicht II / 1476

<b>KatalogNr:</b> 1026	BRM 0/ Bryggen	35921	M05	Wandstück	Tüllenkanne	Weserbergland
------------------------	----------------	-------	-----	-----------	-------------	---------------

Ausgussansatz einer Tuelle

DM mm Wandstärke mm: 2,5 Scherben: grau

fast vollständig gesintert, einzelne Poren offen

Oberfläche aussen: rotbraun engobiert

Oberfläche innen: rotbraun engobiert

in Passage / Durchgang unter Brandschicht II / 1476

<b>KatalogNr:</b> 1027	BRM 0/ Bryggen	35923	M05	Randstück	Weserbergland
------------------------	----------------	-------	-----	-----------	---------------

abgestrichen

DM mm 120 Wandstärke mm: 3 Scherben: grau

fast vollständig gesintert, einzelne Poren offen

Oberfläche aussen: rotbraun engobiert

Oberfläche innen: rotbraun engobiert

in Passage / Durchgang unter Brandschicht II / 1476

<b>KatalogNr:</b> 1028	BRM 0/ Bryggen	35923	M05	Bodenfragment	Weserbergland
------------------------	----------------	-------	-----	---------------	---------------

Wellenfuß, aus Standplatte herausgekniffen

DM mm 90 Wandstärke mm: 4 Scherben: grau

fast vollständig gesintert, einzelne Poren offen

Oberfläche aussen: hellbraun glänzend engobiert

Oberfläche innen: beige

in Passage / Durchgang unter Brandschicht II / 1476

<b>KatalogNr:</b> 1029	BRM 0/ Bryggen	36654	M05	Wandstück	Weserbergland
------------------------	----------------	-------	-----	-----------	---------------

DM mm Wandstärke mm: 4 Scherben: hellgrau

einzelne schwarze Partikel fast vollständig gesintert, einzelne Poren offen

Oberfläche aussen: rotbraun engobiert

Oberfläche innen: orange engobiert

in Passage / Durchgang unter Brandschicht II / 1476

<b>KatalogNr:</b> 1030	BRM 0/ Bryggen	36697	N06	Wandstück	Weserbergland
------------------------	----------------	-------	-----	-----------	---------------

DM mm      Wandstärke mm: 2,5 Scherben: grau

einzelne schwarze Partikel      fast vollständig gesintert, einzelne Poren offen  
 Oberfläche aussen: braun      glänzend engobiert  
 rötliche Flecken  
 Oberfläche innen: grau      rötliche Flecken

in      Passage / Durchgang      unter      Brandschicht II / 1476

<b>KatalogNr:</b> 1031	BRM 0/ Bryggen	36697	N06	Henkelfragment	Weserbergland
------------------------	----------------	-------	-----	----------------	---------------

flacher Bandhenkel

DM mm      Wandstärke mm:      Scherben: grau  
 einzelne schwarze Partikel      fast vollständig gesintert, einzelne Poren offen  
 Oberfläche aussen: braun      engobiert  
 rötliche Flecken  
 Oberfläche innen:

in      Passage / Durchgang      unter      Brandschicht II / 1476

<b>KatalogNr:</b> 1032	BRM 0/ Bryggen	49127	M02	Wandstück	Weserbergland
------------------------	----------------	-------	-----	-----------	---------------

DM mm      Wandstärke mm: 3,5 Scherben: grau

einzelne schwarze Partikel      fast vollständig gesintert, einzelne Poren offen  
 Oberfläche aussen: hellbraun      engobiert  
 rötliche Flecken  
 Oberfläche innen: grau

in      Passage / Durchgang      unter      Brandschicht III / 1413

<b>KatalogNr:</b> 1033	BRM 0/ Bryggen	49127	M02	Wandstück	Weserbergland
------------------------	----------------	-------	-----	-----------	---------------

DM mm      Wandstärke mm: 3,5 Scherben: grau

einzelne schwarze Partikel      fast vollständig gesintert, einzelne Poren offen  
 Oberfläche aussen: hellbraun      engobiert  
 rötliche Flecken  
 Oberfläche innen: grau

in      Passage / Durchgang      unter      Brandschicht III / 1413

<b>KatalogNr:</b> 1034	BRM 0/ Bryggen	49127	M02	Wandstück	Weserbergland
------------------------	----------------	-------	-----	-----------	---------------

DM mm      Wandstärke mm: 3,5 Scherben: grau

einzelne schwarze Partikel      fast vollständig gesintert, einzelne Poren offen  
 Oberfläche aussen: hellbraun      engobiert  
 rötliche Flecken  
 Oberfläche innen: grau

in      Passage / Durchgang      unter      Brandschicht III / 1413

<b>KatalogNr:</b> 1035	BRM 0/ Bryggen	49127	M02	Wandstück	Weserbergland
------------------------	----------------	-------	-----	-----------	---------------

DM mm      Wandstärke mm: 3,5 Scherben: grau

einzelne schwarze Partikel      fast vollständig gesintert, einzelne Poren offen  
 Oberfläche aussen: hellbraun      engobiert  
 rötliche Flecken  
 Oberfläche innen: grau

in      Passage / Durchgang      unter      Brandschicht III / 1413

<b>KatalogNr:</b> 1036	BRM 0/ Bryggen	49127	M02	Wandstück mit Henkelfragment	Weserbergland
------------------------	----------------	-------	-----	---------------------------------	---------------

flacher Bandhenkel

DM mm      Wandstärke mm: 3,5 Scherben: grau

einzelne schwarze Partikel      fast vollständig gesintert, einzelne Poren offen  
 Oberfläche aussen: hellbraun      engobiert  
 rötliche Flecken  
 Oberfläche innen: grau

in      Passage / Durchgang      unter      Brandschicht III / 1413

<b>KatalogNr:</b> 1037	BRM 0/ Bryggen	49295	N04	Wandstück	Weserbergland
------------------------	----------------	-------	-----	-----------	---------------

DM mm      Wandstärke mm: 4 Scherben: grau

einzelne schwarze Partikel      fast vollständig gesintert, einzelne Poren offen  
 Oberfläche aussen: rotbraun      glänzend engobiert  
 Oberfläche innen: braun      engobiert

in      Passage / Durchgang      unter      Brandschicht III / 1413

<b>KatalogNr:</b> 1038	BRM 0/ Bryggen	49653	L04	Wandstück	Weserbergland
------------------------	----------------	-------	-----	-----------	---------------

flacher Bandhenkel

DM mm      Wandstärke mm: 3,5 Scherben: grau

kleine schwarze Partikel      fast vollständig gesintert, einzelne Poren offen  
 Oberfläche aussen: rotbraun      engobiert  
 rötliche Flecken  
 Oberfläche innen: grau

in      Passage / Durchgang      unter      Brandschicht III / 1413

<b>KatalogNr:</b> 1039	BRM 0/ Bryggen	01279	I12	Henkelfragment	Weserbergland
------------------------	----------------	-------	-----	----------------	---------------

flacher Bandhenkel

DM mm 0      Wandstärke mm:      Scherben: grau

kleine schwarze Partikel      fast vollständig gesintert, einzelne Poren offen  
 Oberfläche aussen: rotbraun      glänzend engobiert  
 einzelne schwarze Partikel  
 Oberfläche innen:

in      Passage / Durchgang      über      Brandschicht I / 1702

<b>KatalogNr:</b> 1040	BRM 0/ Bryggen	03639	L05	Randstück	Weserbergland
------------------------	----------------	-------	-----	-----------	---------------

Karniesrand

DM mm 60 Wandstärke mm: 4 Scherben: grau

fast vollständig gesintert, einzelne Poren offen

Oberfläche aussen: hellbraun

glänzend engobiert

Oberfläche innen: hellbraun

in Passage / Durchgang über Brandschicht I / 1702

<b>KatalogNr:</b> 1041	BRM 0/ Bryggen	03640	L05	Wandstück	Weserbergland
------------------------	----------------	-------	-----	-----------	---------------

Zierleisten

DM mm Wandstärke mm: 3,5 Scherben: dunkelgrau

fast vollständig gesintert, einzelne Poren offen

Oberfläche aussen: rotbraun

engobiert

Oberfläche innen: beige

in Passage / Durchgang über Brandschicht I / 1702



<b>KatalogNr:</b> 1042	BRM 0/ Bryggen	03728	L05	Wandstück	birnenförmiger Krug	Weserbergland
------------------------	----------------	-------	-----	-----------	---------------------	---------------

DM mm Wandstärke mm: 4 Scherben: grau

einzelne schwarze Partikel

fast vollständig gesintert, einzelne Poren offen

Oberfläche aussen: rotbraun

glänzend engobiert

einzelne schwarze Partikel

Oberfläche innen: rotbraun

engobiert

einzelne schwarze Partikel

in Passage / Durchgang über Brandschicht I / 1702



<b>KatalogNr:</b> 1043	BRM 0/ Bryggen	03784	L05	Wandstück mit Henkelfragment	Weserbergland
------------------------	----------------	-------	-----	------------------------------	---------------

Bandhenkel

DM mm Wandstärke mm: 4 Scherben: grau

einzelne schwarze Partikel

fast vollständig gesintert, einzelne Poren offen

Oberfläche aussen: grau mit größeren braunen Flecken

Oberfläche innen: beige

in Passage / Durchgang über Brandschicht I / 1702

<b>KatalogNr:</b> 1044	BRM 0/ Bryggen	04040	L05	Bodenfragment	Weserbergland
------------------------	----------------	-------	-----	---------------	---------------

Wellenfuß, aus Standplatte herausgekniffen

DM mm 120 Wandstärke mm: 3,5 Scherben: hellbeige

fast vollständig gesintert, einzelne Poren offen

Oberfläche aussen: beige

glänzend engobiert

Oberfläche innen: hellbeige nicht engobiert

größeres Fragment

in Passage / Durchgang über Brandschicht I / 1702

<b>KatalogNr:</b> 1045	BRM 0/ Bryggen	16436 K05	Wandstück	Weserbergland
------------------------	----------------	-----------	-----------	---------------

DM mm      Wandstärke mm: 3,5 Scherben: grau

kleine schwarze Partikel      fast vollständig gesintert, einzelne Poren offen  
 Oberfläche aussen: dunkelbraun      glänzend engobiert  
 Oberfläche innen: orange      engobiert

in      Passage / Durchgang      ca.      Brandschicht I / 1702

<b>KatalogNr:</b> 1046	BRM 0/ Bryggen	12868 K10	Wandstück	Weserbergland
------------------------	----------------	-----------	-----------	---------------

DM mm      Wandstärke mm: 3,3 Scherben: grau

einzelne schwarze Partikel      fast vollständig gesintert, einzelne Poren offen  
 Oberfläche aussen: rotbraun      glänzend engobiert  
 einzelne schwarze Partikel  
 Oberfläche innen: orange

in      Passage / Durchgang      unter      Brandschicht I / 1702

<b>KatalogNr:</b> 1047	BRM 0/ Bryggen	12888 G10	Wandstück	Weserbergland
------------------------	----------------	-----------	-----------	---------------

DM mm      Wandstärke mm: 3 Scherben: dunkelgrau

fast vollständig gesintert, einzelne Poren offen  
 Oberfläche aussen: rotbraun      glänzend engobiert  
 kleine schwarze Partikel  
 Oberfläche innen: rotbraun      engobiert

in      Passage / Durchgang      unter      Brandschicht I / 1702

<b>KatalogNr:</b> 1048	BRM 0/ Bryggen	13062 K09	Bodenfragment	Weserbergland
------------------------	----------------	-----------	---------------	---------------

Wellenfuß, aus Standplatte herausgekniffen

DM mm 100      Wandstärke mm: 3,5 Scherben: hellgrau

einzelne schwarze Partikel      fast vollständig gesintert, einzelne Poren offen  
 Oberfläche aussen: grau mit größeren braunen Flecken      glänzend  
 Oberfläche innen: beige      einzelne schwarze Partikel

in      Passage / Durchgang      unter      Brandschicht I / 1702

<b>KatalogNr:</b> 1049	BRM 0/ Bryggen	34953 M06	Wandstück	Weserbergland
------------------------	----------------	-----------	-----------	---------------

DM mm      Wandstärke mm: 3,5 Scherben: grau

einzelne schwarze Partikel      fast vollständig gesintert, einzelne Poren offen  
 Oberfläche aussen: rotbraun      glänzend engobiert  
 Oberfläche innen: braun      engobiert

in      Passage / Durchgang      unter      Brandschicht I / 1702

<b>KatalogNr:</b> 1050	BRM 0/ Bryggen	34980 M06	Wandstück	Weserbergland
------------------------	----------------	-----------	-----------	---------------

DM mm      Wandstärke mm: 3 Scherben: grau

fast vollständig gesintert, einzelne Poren offen  
 Oberfläche aussen: braun      glänzend engobiert  
 Oberfläche innen: dkl. graubraun engobiert

in      Passage / Durchgang      unter      Brandschicht I / 1702

<b>KatalogNr:</b> 1051	BRM 0/ Bryggen	34980	M06	Wandstück	Weserbergland
------------------------	----------------	-------	-----	-----------	---------------

einfacher Rollstempeldekor auf Zierleiste

DM mm      Wandstärke mm: 3,5 Scherben: grau  
 einzelne schwarze Partikel      fast vollständig gesintert, einzelne Poren offen  
 Oberfläche aussen: hellbraun      glänzend engobiert  
 einzelne schwarze Partikel  
 Oberfläche innen: beige      einzelne schwarze Partikel

in      Passage / Durchgang      unter      Brandschicht I / 1702

<b>KatalogNr:</b> 1052	BRM 0/ Bryggen	34980	M06	Wandstück	Weserbergland
------------------------	----------------	-------	-----	-----------	---------------

DM mm      Wandstärke mm: 3,5 Scherben: grau  
 fast vollständig gesintert, einzelne Poren offen  
 Oberfläche aussen: braun      glänzend engobiert  
 Oberfläche innen: dkl. graubraun engobiert

in      Passage / Durchgang      unter      Brandschicht I / 1702

<b>KatalogNr:</b> 1053	BRM 0/ Bryggen	34980	M06	Wandstück	Weserbergland
------------------------	----------------	-------	-----	-----------	---------------

DM mm      Wandstärke mm: 5 Scherben: hellgrau  
 fast vollständig gesintert, einzelne Poren offen  
 Oberfläche aussen: braun      glänzend engobiert  
 Oberfläche innen: dkl. graubraun engobiert      rötliche Flecken

in      Passage / Durchgang      unter      Brandschicht I / 1702

<b>KatalogNr:</b> 1054	BRM 0/ Bryggen	34982	N06	Wandstück	Weserbergland
------------------------	----------------	-------	-----	-----------	---------------

DM mm      Wandstärke mm: 2,5 Scherben: grau  
 einzelne schwarze Partikel      fast vollständig gesintert, einzelne Poren offen  
 Oberfläche aussen: braun      glänzend engobiert  
 fleckig  
 Oberfläche innen: braun      engobiert      rötliche Flecken

südlich      Passage / Durchgang      über      Brandschicht III / 1413

<b>KatalogNr:</b> 1055	BRM 0/ Bryggen	34982	N06	Wandstück	Weserbergland
------------------------	----------------	-------	-----	-----------	---------------

DM mm      Wandstärke mm: 4 Scherben: grau mit hellerem Kern  
 vollständig gesintert, mit siegellackartigem Glanz  
 Oberfläche aussen: hellbraun      glänzend engobiert  
 Oberfläche innen: grau

südlich      Passage / Durchgang      über      Brandschicht III / 1413

<b>KatalogNr:</b> 1056	BRM 0/ Bryggen	47943	O04	Wandstück	Weserbergland
------------------------	----------------	-------	-----	-----------	---------------

DM mm      Wandstärke mm: 3 Scherben: grau

fast vollständig gesintert, einzelne Poren offen

Oberfläche aussen: rotbraun      engobiert

rötliche Flecken

Oberfläche innen: grau      rötliche Flecken

über      Passage / Durchgang      unter      Brandschicht II / 1476

<b>KatalogNr:</b> 1057	BRM 0/ Bryggen	47943	O04	Wandstück	Weserbergland
------------------------	----------------	-------	-----	-----------	---------------

Zierleisten

DM mm      Wandstärke mm: 4 Scherben: dunkelgrau

fast vollständig gesintert, einzelne Poren offen

Oberfläche aussen: rotbraun      glänzend engobiert

Oberfläche innen: rotbraun      engobiert

über      Passage / Durchgang      unter      Brandschicht II / 1476

<b>KatalogNr:</b> 1058	BRM 0/ Bryggen	02585	K12	Wandstück	Weserbergland
------------------------	----------------	-------	-----	-----------	---------------

Zierleisten

DM mm      Wandstärke mm: 3 Scherben: braun

fast vollständig gesintert, einzelne Poren offen

Oberfläche aussen: braun      glänzend engobiert

Oberfläche innen: beige

unter      Passage / Durchgang



<b>KatalogNr:</b> 1059	BRM 0/ Bryggen	06836	F11	Wandstück	Weserbergland
------------------------	----------------	-------	-----	-----------	---------------

DM mm      Wandstärke mm: 3,5 Scherben: dunkelgrau

einzelne schwarze Partikel      fast vollständig gesintert, einzelne Poren offen

Oberfläche aussen: braun      glänzend engobiert

rötliche Flecken

Oberfläche innen: braun      engobiert      einzelne schwarze Partikel

unter      Passage / Durchgang      unter      Brandschicht III / 1413

<b>KatalogNr:</b> 1060	BRM 0/ Bryggen	06890	F11	Wandstück	Weserbergland
------------------------	----------------	-------	-----	-----------	---------------

Drehriefen      Zierleisten

DM mm      Wandstärke mm: 3 Scherben: hellgrau

fast vollständig gesintert, einzelne Poren offen

Oberfläche aussen: rotbraun      engobiert

fleckig

Oberfläche innen: orange      engobiert

unter      Passage / Durchgang      unter      Brandschicht III / 1413



<b>KatalogNr:</b> 1061	BRM 0/ Bryggen	68191	Q03	Wandstück	Weserbergland
------------------------	----------------	-------	-----	-----------	---------------

DM mm      Wandstärke mm: 5 Scherben:grau

fast vollständig gesintert, einzelne Poren offen  
 Oberfläche aussen: hellbraun      glänzend engobiert  
 Oberfläche innen: orange      engobiert

in      Passage / Durchgang      000      über      Brandschicht III / 1413

<b>KatalogNr:</b> 1062	BRM 0/ Bryggen	47552	M04	Randstück mit Henkelfragment	Weserbergland
------------------------	----------------	-------	-----	------------------------------	---------------

Steilrand

flacher Bandhenkel

DM mm 100      Wandstärke mm: 3 Scherben:grau

einzelne schwarze Partikel      fast vollständig gesintert, einzelne Poren offen  
 Oberfläche aussen: braun      glänzend engobiert  
 einzelne schwarze Partikel  
 Oberfläche innen: grau      nicht engobiert      rötliche Flecken

nördlich      Passage / Durchgang      000

<b>KatalogNr:</b> 1063	BRM 0/ Bryggen	47553	M04	Wandstück	Weserbergland
------------------------	----------------	-------	-----	-----------	---------------

DM mm      Wandstärke mm: 3,5 Scherben:grau

einzelne schwarze Partikel      fast vollständig gesintert, einzelne Poren offen  
 Oberfläche aussen: braun      glänzend engobiert  
 einzelne schwarze Partikel  
 Oberfläche innen: beige      einzelne schwarze Partikel

nördlich      Passage / Durchgang      000

<b>KatalogNr:</b> 1064	BRM 0/ Bryggen	47554	M04	Bodenfragment	Weserbergland
------------------------	----------------	-------	-----	---------------	---------------

Wellenfuß, aus Standplatte herausgekniffen

DM mm      Wandstärke mm:      Scherben:grau

fast vollständig gesintert, einzelne Poren offen  
 Oberfläche aussen: hellbraun      glänzend engobiert  
 Oberfläche innen: hellbraun      engobiert

nördlich      Passage / Durchgang      000

<b>KatalogNr:</b> 1065	BRM 0/ Bryggen	47565	M04	Wandstück	Weserbergland
------------------------	----------------	-------	-----	-----------	---------------

DM mm      Wandstärke mm: 3 Scherben:grau

einzelne schwarze Partikel      fast vollständig gesintert, einzelne Poren offen  
 Oberfläche aussen: hellbraun      glänzend engobiert  
 einzelne schwarze Partikel  
 Oberfläche innen: hellbraun      engobiert      einzelne schwarze Partikel

nördlich      Passage / Durchgang      000



<b>KatalogNr:</b> 1066	BRM 0/ Bryggen	47584	M04	Wandstück	Weserbergland
------------------------	----------------	-------	-----	-----------	---------------

DM mm      Wandstärke mm:    5 Scherben: grau

fast vollständig gesintert, einzelne Poren offen

Oberfläche aussen: rotbraun

engobiert

Oberfläche innen: grau

einzelne schwarze Partikel

nördlich    Passage / Durchgang      000

<b>KatalogNr:</b> 1067	BRM 0/ Bryggen	71140	R03	Bodenfragment	Weserbergland
------------------------	----------------	-------	-----	---------------	---------------

Wellenfuß, aus Standplatte herausgekniffen

DM mm 100    Wandstärke mm:    3 Scherben: grau

einzelne schwarze Partikel

fast vollständig gesintert, einzelne Poren offen

Oberfläche aussen: braun

glänzend engobiert

rötliche Flecken

Oberfläche innen: grau

südlich    Passage / Durchgang      000    unter    Brandschicht IV/ 1332

<b>KatalogNr:</b> 1068	BRM 0/ Bryggen	22318	L08	Bodenfragment	Weserbergland
------------------------	----------------	-------	-----	---------------	---------------

Wellenfuß, aus Standplatte herausgekniffen

DM mm 90    Wandstärke mm: 3,5 Scherben: hellgrau

fast vollständig gesintert, einzelne Poren offen

Oberfläche aussen: dunkelbraun

glänzend engobiert

Oberfläche innen: dunkelbraun engobiert

über    Passagenbefestigung      über    Brandschicht IV/ 1332

<b>KatalogNr:</b> 1069	BRM 0/ Bryggen	20544	L10	Randstück	Weserbergland
------------------------	----------------	-------	-----	-----------	---------------

Dornrand

DM mm 70    Wandstärke mm:    4 Scherben: hellgrau

einzelne schwarze Partikel

fast vollständig gesintert, einzelne Poren offen

Oberfläche aussen: rotbraun

engobiert

rötliche Flecken

Oberfläche innen: rotbraun    engobiert

Stratigrafische Datierung typologisch nicht glaubhaft!

in      Schicht      441    über    Brandschicht von 1198

<b>KatalogNr:</b> 1070	BRM 0/ Bryggen	20544	L10	Bodenfragment	Weserbergland
------------------------	----------------	-------	-----	---------------	---------------

Wellenfuß mit Abschnittspuren auf der Standplatte

DM mm 120    Wandstärke mm:    4 Scherben: hellgrau

einzelne schwarze Partikel

fast vollständig gesintert, einzelne Poren offen

Oberfläche aussen: hellbraun

glänzend engobiert

einzelne schwarze Partikel

Oberfläche innen: braun    engobiert      einzelne schwarze Partikel

Stratigrafische Datierung typologisch nicht glaubhaft!

in      Schicht      441    über    Brandschicht von 1198

<b>KatalogNr:</b> 1071	BRM 0/ Bryggen	24356	K08	Wandstück	Weserbergland
------------------------	----------------	-------	-----	-----------	---------------

DM mm      Wandstärke mm: 2,5 Scherben: grau

fast vollständig gesintert, einzelne Poren offen  
 Oberfläche aussen: braun      glänzend engobiert  
 einzelne schwarze Partikel  
 Oberfläche innen: grau      einzelne schwarze Partikel

Stratigrafische Datierung typologisch nicht glaubhaft! 343  
 in      Schicht      642      über      Brandschicht von 1198

<b>KatalogNr:</b> 1072	BRM 0/ Bryggen	48198	M04	Wandstück	Weserbergland
------------------------	----------------	-------	-----	-----------	---------------

DM mm      Wandstärke mm: 3 Scherben: hellbeige

fast vollständig gesintert, einzelne Poren offen  
 Oberfläche aussen: rotbraun      glänzend engobiert  
 Oberfläche innen: braun      engobiert

zwischen tragenden Pfosten      unter      Brandschicht II / 1476

<b>KatalogNr:</b> 1073	BRM 0/ Bryggen	48507	L04	Bodenfragment	Weserbergland
------------------------	----------------	-------	-----	---------------	---------------

Wellenfuß mit Abschnittspuren auf der Standplatte

DM mm      Wandstärke mm:      Scherben: grau

fast vollständig gesintert, einzelne Poren offen  
 Oberfläche aussen: hellbraun      engobiert  
 Oberfläche innen: grau

zwischen tragender Pfosten      über      Brandschicht III / 1413

<b>KatalogNr:</b> 1074	BRM 0/ Bryggen	56667	O03	Wandstück	Weserbergland
------------------------	----------------	-------	-----	-----------	---------------

DM mm      Wandstärke mm: 3 Scherben: grau

fast vollständig gesintert, einzelne Poren offen  
 Oberfläche aussen: braun      glänzend engobiert  
 Oberfläche innen: braun      engobiert

zwischen tragender Pfosten      über      Brandschicht II / 1476

<b>KatalogNr:</b> 1075	BRM 0/ Bryggen	02568	L11	Wandstück	Weserbergland
------------------------	----------------	-------	-----	-----------	---------------

Zierleisten  
 DM mm      Wandstärke mm: 3,5 Scherben: grau  
 fast vollständig gesintert, einzelne Poren offen  
 Oberfläche aussen: rotbraun      glänzend engobiert  
 Oberfläche innen: dkl. graubraun      rötliche Flecken

in      Traufgraben

<b>KatalogNr:</b> 1076	BRM 0/ Bryggen	14509	L09	Wandstück	Weserbergland
------------------------	----------------	-------	-----	-----------	---------------

DM mm      Wandstärke mm: 2,5 Scherben: grau

fast vollständig gesintert, einzelne Poren offen  
 Oberfläche aussen: rotbraun      glänzend engobiert  
 Oberfläche innen: beige      engobiert

in      Traufgraben



Weserbergland

DM mm	Wandstärke mm: 4,5 Scherben: grau	
einzelne schwarze Partikel	fast vollständig gesintert, einzelne Poren offen	
Oberfläche aussen: braun	glänzend engobiert	
rötliche Flecken		
Oberfläche innen: braun	engobiert	einzelne schwarze Partikel

Weserbergland

DM mm      Wandstärke mm: 3 Scherben: grau mit hellerem Kern  
fast vollständig gesintert, einzelne Poren offen  
Oberfläche aussen: braun      glänzend engobiert  
Oberfläche innen: braun      glänzend engobierterötliche Flecken

Weserbergland

Drehriefen Zierleisten  
DM mm Wandstärke mm: 4 Scherben: grau  
einzelne schwarze Partikel vollständig gesintert, mit siegellackartigem Glanz  
Oberfläche aussen: braun glänzend engobiert  
Oberfläche innen: braun engobiert



Weserbergland

Drehriefen	Zierleisten
DM mm	Wandstärke mm: 2,5 Scherben: grau
einzelne schwarze Partikel	fast vollständig gesintert, einzelne Poren offen
Oberfläche aussen: braun	glänzend engobiert
Oberfläche innen: braun	engobiert



Weserbergland

DM mm      Wandstärke mm: 5,5 Scherben: grau

etliche schwarze Flecken / Partikel	fast vollständig gesintert, einzelne Poren offen
Oberfläche aussen: hellbraun	
etliche schwarze Flecken	
Oberfläche innen: hellbraun	etliche schwarze Flecken / Partikel

in Traufgraben

**KatalogNr: 1082** BRM 0/ Bryggen 17316 F11 Bodenfragment

Weserbergland

Wellenfuß, aus Standplatte herausgekniffen

DM mm 80 Wandstärke mm: 3,5 Scherben: grau

etliche schwarze Flecken / Partikel vollständig gesintert, mit siegellackartigem Glanz

Oberfläche aussen: rotbraun engobiert

rötliche Flecken

Oberfläche innen: grau

in Traufgraben



**KatalogNr: 1083** BRM 0/ Bryggen 87055 N11 Wandstück

Weserbergland

Zierleisten

DM mm Wandstärke mm: 4 Scherben: beige

fast vollständig gesintert, einzelne Poren offen

Oberfläche aussen: rotbraun glänzend engobiert

Oberfläche innen: olive

in Traufgraben

**KatalogNr: 1084** BRM 0/ Bryggen 22442 L08 Bodenfragment

Weserbergland

Wellenfuß, aus Standplatte herausgekniffen

DM mm 130 Wandstärke mm: 5 Scherben: grau mit hellem Kern

fast vollständig gesintert, einzelne Poren offen

Oberfläche aussen: braun glänzend engobiert

rötliche Flecken

Oberfläche innen: dkl. graubraun

Abdruck eines zweiten Gefäßes aus dem Brennofen auf dem Boden

in Traufgraben über Brandschicht IV/ 1332



**KatalogNr: 1085** BRM 0/ Bryggen 23411 L08 Bodenfragment

Weserbergland

Wellenfuß

DM mm 140 Wandstärke mm: 3,6 Scherben: beige

fast vollständig gesintert, einzelne Poren offen

Oberfläche aussen: rotbraun engobiert

fleckig

Oberfläche innen: grau

unsichere Lokalisierung, Fundnummer in Originalfundliste nicht vorhanden.

in Traufgraben ca. Brandschicht IV/ 1332



**KatalogNr: 1086** BRM 0/ Bryggen 14199 L08 Wandstück

Weserbergland

Drehriefen einfacher Rollstempeldekor

DM mm Wandstärke mm: 4 Scherben: grau mit hellerem Kern

fast vollständig gesintert, einzelne Poren offen

Oberfläche aussen: rotbraun glänzend engobiert

einzelne schwarze Partikel

Oberfläche innen: dunkelbrauengobiert

in Traufgraben unter Brandschicht IV/ 1332

<b>KatalogNr:</b> 1087	BRM 0/ Bryggen	05843	G11	Wandstück	Weserbergland
------------------------	----------------	-------	-----	-----------	---------------

DM mm      Wandstärke mm: 4 Scherben: grau

einzelne schwarze Partikel      fast vollständig gesintert, einzelne Poren offen  
Oberfläche aussen: rotbraun      engobiert

einzelne schwarze Partikel  
Oberfläche innen: braun      etliche schwarze Flecken / Partikel

in      Traufgraben      über      Brandschicht IIIb/ 1393

<b>KatalogNr:</b> 1088	BRM 0/ Bryggen	14946	L10	Wandstück	Weserbergland
------------------------	----------------	-------	-----	-----------	---------------

DM mm      Wandstärke mm: 3,8 Scherben: grau

einzelne schwarze Partikel      fast vollständig gesintert, einzelne Poren offen  
Oberfläche aussen: rotbraun      glänzend engobiert

fleckig  
Oberfläche innen: grau

in      Traufgraben      unter      Brandschicht IIIb/ 1393

<b>KatalogNr:</b> 1089	BRM 0/ Bryggen	14946	L10	Wandstück	Weserbergland
------------------------	----------------	-------	-----	-----------	---------------

DM mm      Wandstärke mm: 3,8 Scherben: hellgrau

fast vollständig gesintert, einzelne Poren offen  
Oberfläche aussen: rotbraun      glänzend engobiert

Oberfläche innen: hellbraun      engobiert

in      Traufgraben      unter      Brandschicht IIIb/ 1393

<b>KatalogNr:</b> 1090	BRM 0/ Bryggen	14946	L10	Wandstück	Weserbergland
------------------------	----------------	-------	-----	-----------	---------------

Drehriefen

DM mm      Wandstärke mm: 3,5 Scherben: grau

einzelne schwarze Partikel      fast vollständig gesintert, einzelne Poren offen  
Oberfläche aussen: rotbraun      glänzend engobiert

Oberfläche innen: grau      einzelne schwarze Partikel

in      Traufgraben      unter      Brandschicht IIIb/ 1393

<b>KatalogNr:</b> 1091	BRM 0/ Bryggen	14946	L10	Wandstück mit Henkelfragment	Weserbergland
------------------------	----------------	-------	-----	---------------------------------	---------------

Bandhenkel

DM mm      Wandstärke mm: 3 Scherben: grau

fast vollständig gesintert, einzelne Poren offen  
Oberfläche aussen: rotbraun      engobiert

Oberfläche innen: grau

in      Traufgraben      unter      Brandschicht IIIb/ 1393

<b>KatalogNr:</b> 1092	BRM 0/ Bryggen	14946	L10	Wandstück	Weserbergland
------------------------	----------------	-------	-----	-----------	---------------

DM mm      Wandstärke mm: 4,6 Scherben: grau

einzelne schwarze Partikel	fast vollständig gesintert, einzelne Poren offen
Oberfläche aussen: braun	glänzend engobiert
rötliche Flecken	
Oberfläche innen: grau	

in      Traufgraben      unter      Brandschicht IIIb/ 1393

<b>KatalogNr:</b> 1093	BRM 0/ Bryggen	14946	L10	Wandstück	Weserbergland
------------------------	----------------	-------	-----	-----------	---------------

DM mm      Wandstärke mm: 4,2 Scherben: grau

einzelne schwarze Partikel	fast vollständig gesintert, einzelne Poren offen
Oberfläche aussen: braun	glänzend engobiert
rötliche Flecken	
Oberfläche innen: grau	rötliche Flecken

in      Traufgraben      unter      Brandschicht IIIb/ 1393

<b>KatalogNr:</b> 1094	BRM 0/ Bryggen	14946	L10	Wandstück	Weserbergland
------------------------	----------------	-------	-----	-----------	---------------

Drehriefen

DM mm      Wandstärke mm: 3,8 Scherben: grau

	fast vollständig gesintert, einzelne Poren offen
Oberfläche aussen: braun	glänzend engobiert
einzelne schwarze Partikel	
Oberfläche innen: braun	

in      Traufgraben      unter      Brandschicht IIIb/ 1393

<b>KatalogNr:</b> 1095	BRM 0/ Bryggen	14946	L10	Wandstück	Weserbergland
------------------------	----------------	-------	-----	-----------	---------------

Drehriefen

Zierleisten mit Fingerkniffen

DM mm      Wandstärke mm: 3,5 Scherben: grau

	fast vollständig gesintert, einzelne Poren offen
Oberfläche aussen: braun	glänzend engobiert
rötliche Flecken	
Oberfläche innen: grau	

in      Traufgraben      unter      Brandschicht IIIb/ 1393

<b>KatalogNr:</b> 1096	BRM 0/ Bryggen	14946	L10	Wandstück	Weserbergland
------------------------	----------------	-------	-----	-----------	---------------

DM mm      Wandstärke mm: 4,5 Scherben: grau

	fast vollständig gesintert, einzelne Poren offen
Oberfläche aussen: braun	glänzend engobiert
Oberfläche innen: grau	einzelne schwarze Partikel

in      Traufgraben      unter      Brandschicht IIIb/ 1393

<b>KatalogNr:</b> 1097	BRM 0/ Bryggen	03864 L08 Bodenfragment	Weserbergland
------------------------	----------------	-------------------------	---------------

Wellenfuß, aus Standplatte herausgekniffen

DM mm 130 Wandstärke mm: 4,5 Scherben: grau

einzelne schwarze Partikel fast vollständig gesintert, einzelne Poren offen  
 Oberfläche aussen: beige glänzend engobiert

einzelne schwarze Partikel  
 Oberfläche innen: beige engobiert einzelne schwarze Partikel

größeres Fragment  
 in Traufgraben ca. Brandschicht III / 1413



<b>KatalogNr:</b> 1098	BRM 0/ Bryggen	06076 G11 Randstück	Weserbergland
------------------------	----------------	---------------------	---------------

Dornrand

DM mm 60 Wandstärke mm: 2,5 Scherben: grau mit hellerem Kern

nicht gesintert, etliche offene Poren

Oberfläche aussen: hellbraun

Oberfläche innen: beige

in Traufgraben ca. Brandschicht III / 1413

<b>KatalogNr:</b> 1099	BRM 0/ Bryggen	06076 G11 Bodenfragment	Weserbergland
------------------------	----------------	-------------------------	---------------

Wellenfuß mit Abschnittspuren auf der Standplatte

DM mm 75 Wandstärke mm: 5 Scherben: gelblich

fast vollständig gesintert, einzelne Poren offen

Oberfläche aussen: rotbraun glänzend engobiert

Oberfläche innen: rotbraun engobiert

in Traufgraben ca. Brandschicht III / 1413

<b>KatalogNr:</b> 1100	BRM 0/ Bryggen	14270 L09 Wandstück	Weserbergland
------------------------	----------------	---------------------	---------------

DM mm Wandstärke mm: 3,5 Scherben: grau

fast vollständig gesintert, einzelne Poren offen

Oberfläche aussen: braun glänzend engobiert

rötliche Flecken

Oberfläche innen: braun

in Traufgraben ca. Brandschicht III / 1413



<b>KatalogNr:</b> 1101	BRM 0/ Bryggen	14280 K09 Wandstück	Weserbergland
------------------------	----------------	---------------------	---------------

DM mm Wandstärke mm: 4,5 Scherben: dunkelgrau

fast vollständig gesintert, einzelne Poren offen

Oberfläche aussen: rotbraun glänzend engobiert

Oberfläche innen: braun engobiert

in Traufgraben ca. Brandschicht III / 1413

<b>KatalogNr:</b> 1102	BRM 0/ Bryggen	14280	K09	Wandstück	Weserbergland
------------------------	----------------	-------	-----	-----------	---------------

DM mm      Wandstärke mm: 2,5 Scherben:dunkelgrau

fast vollständig gesintert, einzelne Poren offen

Oberfläche aussen: rotbraun      glänzend engobiert

Oberfläche innen: grau

in      Traufgraben      ca.      Brandschicht III / 1413

<b>KatalogNr:</b> 1103	BRM 0/ Bryggen	14280	K09	Bodenfragment	Weserbergland
------------------------	----------------	-------	-----	---------------	---------------

Wellenfuß, aus Standplatte herausgekniffen

DM mm 80      Wandstärke mm: 3,5 Scherben:grau

fast vollständig gesintert, einzelne Poren offen

Oberfläche aussen: braun      glänzend

fleckig

Oberfläche innen: beige

in      Traufgraben      ca.      Brandschicht III / 1413

<b>KatalogNr:</b> 1104	BRM 0/ Bryggen	14280	K09	Wandstück	Weserbergland
------------------------	----------------	-------	-----	-----------	---------------

Zierleisten

DM mm      Wandstärke mm: 3,5 Scherben:grau

fast vollständig gesintert, einzelne Poren offen

Oberfläche aussen: hellbraun

einzelne schwarze Partikel

Oberfläche innen: hellbraun

in      Traufgraben      ca.      Brandschicht III / 1413

<b>KatalogNr:</b> 1105	BRM 0/ Bryggen	14546	L09	Bodenstück mit Wandungsteil	birnenförmiger Krug	Weserbergland
------------------------	----------------	-------	-----	-----------------------------	---------------------	---------------

Wellenfuß, aus Standplatte herausgekniffen

DM mm 80      Wandstärke mm: 4 Scherben:hellgrau

fast vollständig gesintert, einzelne Poren offen

Oberfläche aussen: rotbraun      glänzend engobiert

Oberfläche innen: hellbraun      engobiert

größeres Fragment

in      Traufgraben      ca.      Brandschicht III / 1413



<b>KatalogNr:</b> 1106	BRM 0/ Bryggen	16999	F11	Bodenfragment	Weserbergland
------------------------	----------------	-------	-----	---------------	---------------

Wellenfuß, aus Standplatte herausgekniffen

DM mm 110      Wandstärke mm: 4 Scherben:grau

einzelne schwarze Partikel      fast vollständig gesintert, einzelne Poren offen

Oberfläche aussen: grau mit größeren braunen Flecken      glänzend engobiert

Oberfläche innen: dunkelbraun

in      Traufgraben      ca.      Brandschicht III / 1413



<b>KatalogNr:</b> 1107	BRM 0/ Bryggen	05662 F11 Bodenfragment	Weserbergland
------------------------	----------------	-------------------------	---------------

Wellenfuß, aus Standplatte herausgekniffen

DM mm 100 Wandstärke mm: Scherben:grau

einzelne schwarze Partikel fast vollständig gesintert, einzelne Poren offen  
 Oberfläche aussen: dunkelbraun glänzend engobiert  
 fleckig  
 Oberfläche innen: dunkelbrauengobiert

in Traufgraben unter Brandschicht III / 1413

<b>KatalogNr:</b> 1108	BRM 0/ Bryggen	05662 F11 Wandstück	Weserbergland
------------------------	----------------	---------------------	---------------

DM mm Wandstärke mm: 5,5 Scherben:hellgrau

einzelne schwarze Partikel fast vollständig gesintert, einzelne Poren offen  
 Oberfläche aussen: dunkelbraun glänzend engobiert  
 Oberfläche innen: dunkelbrauengobiert rötliche Flecken

in Traufgraben unter Brandschicht III / 1413

<b>KatalogNr:</b> 1109	BRM 0/ Bryggen	05672 F11 Randstück	Krug	Weserbergland
------------------------	----------------	---------------------	------	---------------

flacher Bandhenkel Dornrand Zg.Nr. 33  
 einfacher Rollstempeldekorauf Zierleiste und  
 DM mm 75 Wandstärke mm: 3,5 Scherben:hellgrau

kleine schwarze Partikel fast vollständig gesintert, einzelne Poren offen  
 Oberfläche aussen: braun glänzend engobiert  
 rötliche Flecken  
 Oberfläche innen: braun rötliche Flecken

in Traufgraben unter Brandschicht III / 1413



<b>KatalogNr:</b> 1110	BRM 0/ Bryggen	05919 F11 Bodenfragment	Weserbergland
------------------------	----------------	-------------------------	---------------

Wellenfuß mit Abschnittspuren auf der Standplatte

DM mm 80 Wandstärke mm: 3,5 Scherben:grau

fast vollständig gesintert, einzelne Poren offen  
 Oberfläche aussen: hellbraun glänzend  
 einzelne schwarze Partikel  
 Oberfläche innen: hellbraun

in Traufgraben unter Brandschicht III / 1413



<b>KatalogNr:</b> 1111	BRM 0/ Bryggen	06855 F11 Wandstück	Weserbergland
------------------------	----------------	---------------------	---------------

DM mm Wandstärke mm: 3 Scherben:grau

fast vollständig gesintert, einzelne Poren offen  
 Oberfläche aussen: braun glänzend engobiert  
 rötliche Flecken  
 Oberfläche innen: grau

in Traufgraben unter Brandschicht III / 1413

<b>KatalogNr:</b> 1112	BRM 0/ Bryggen	06947 F11	Wandstück	Weserbergland
------------------------	----------------	-----------	-----------	---------------

Zierleisten  
 DM mm      Wandstärke mm: 3 Scherben: grau  
 fast vollständig gesintert, einzelne Poren offen  
 Oberfläche aussen: rotbraun      glänzend engobiert  
 Oberfläche innen: rotbraun      engobiert

in      Traufgraben      unter      Brandschicht III / 1413

<b>KatalogNr:</b> 1113	BRM 0/ Bryggen	14653 K09	Wandstück	birnenförmiger Krug	Weserbergland
------------------------	----------------	-----------	-----------	---------------------	---------------

Zierleisten  
 DM mm      Wandstärke mm: 4 Scherben: hellgrau  
 einzelne schwarze Partikel      fast vollständig gesintert, einzelne Poren offen  
 Oberfläche aussen: braun      glänzend engobiert  
 rötliche Flecken  
 Oberfläche innen: grau

in      Traufgraben      unter      Brandschicht III / 1413

<b>KatalogNr:</b> 1114	BRM 0/ Bryggen	14653 K09	Wandstück	birnenförmiger Krug	Weserbergland
------------------------	----------------	-----------	-----------	---------------------	---------------

Zierleisten  
 DM mm      Wandstärke mm: 4 Scherben: hellgrau  
 einzelne schwarze Partikel      fast vollständig gesintert, einzelne Poren offen  
 Oberfläche aussen: braun      glänzend engobiert  
 rötliche Flecken  
 Oberfläche innen: grau

in      Traufgraben      unter      Brandschicht III / 1413

<b>KatalogNr:</b> 1115	BRM 0/ Bryggen	12625 K10	Wandstück	Weserbergland
------------------------	----------------	-----------	-----------	---------------

Zierleisten  
 DM mm      Wandstärke mm: 3 Scherben: dunkelgrau  
 einzelne schwarze Partikel      fast vollständig gesintert, einzelne Poren offen  
 Oberfläche aussen: rotbraun      glänzend engobiert  
 kleine schwarze Partikel  
 Oberfläche innen: braun      glänzend engobiert  
 rötliche Flecken

in      Traufgraben      über      Brandschicht II / 1476

<b>KatalogNr:</b> 1116	BRM 0/ Bryggen	12625 K10	Wandstück	Weserbergland
------------------------	----------------	-----------	-----------	---------------

DM mm      Wandstärke mm: 4,5 Scherben: grau  
 fast vollständig gesintert, einzelne Poren offen  
 Oberfläche aussen: beige      glänzend  
 Oberfläche innen: beige

in      Traufgraben      über      Brandschicht II / 1476

<b>KatalogNr:</b> 1117	BRM 0/ Bryggen	12253	K08	Randstück mit Henkelfragment	Weserbergland
------------------------	----------------	-------	-----	------------------------------	---------------

Bandhenkel Zierleisten  
 DM mm 70 Wandstärke mm: 4 Scherben: grau  
 einzelne schwarze Partikel fast vollständig gesintert, einzelne Poren offen  
 Oberfläche aussen: dunkelbraun glänzend engobiert  
 Oberfläche innen: dunkelbrauglänzend engobiert  
 pXRF-Provenienz: Coppengrave / Duingen; Probennr. STV 150  
 in Traufgraben ca. Brandschicht II / 1476



<b>KatalogNr:</b> 1118	BRM 0/ Bryggen	12253	K08	Wandstück	Weserbergland
------------------------	----------------	-------	-----	-----------	---------------

DM mm Wandstärke mm: 4 Scherben: grau  
 einzelne schwarze Partikel fast vollständig gesintert, einzelne Poren offen  
 Oberfläche aussen: dunkelbraun glänzend engobiert  
 Oberfläche innen: dunkelbrauglänzend engobiert  
 in Traufgraben ca. Brandschicht II / 1476

<b>KatalogNr:</b> 1119	BRM 0/ Bryggen	12253	K08	Wandstück	Weserbergland
------------------------	----------------	-------	-----	-----------	---------------

DM mm Wandstärke mm: 4 Scherben: grau  
 einzelne schwarze Partikel fast vollständig gesintert, einzelne Poren offen  
 Oberfläche aussen: dunkelbraun glänzend engobiert  
 Oberfläche innen: dunkelbrauglänzend engobiert  
 in Traufgraben ca. Brandschicht II / 1476

<b>KatalogNr:</b> 1120	BRM 0/ Bryggen	12253	K08	Bodenfragment	Weserbergland
------------------------	----------------	-------	-----	---------------	---------------

Wellenfuß, aus Standplatte herausgekniffen  
 DM mm 140 Wandstärke mm: 4,5 Scherben: grau mit hellerem Kern  
 einzelne schwarze Partikel fast vollständig gesintert, einzelne Poren offen  
 Oberfläche aussen: hellbraun glänzend  
 einzelne schwarze Partikel  
 Oberfläche innen: beige  
 in Traufgraben ca. Brandschicht II / 1476

<b>KatalogNr:</b> 1121	BRM 0/ Bryggen	12253	K08	Wandstück	Weserbergland
------------------------	----------------	-------	-----	-----------	---------------

DM mm Wandstärke mm: 4 Scherben: grau  
 einzelne schwarze Partikel fast vollständig gesintert, einzelne Poren offen  
 Oberfläche aussen: dunkelbraun glänzend engobiert  
 Oberfläche innen: dunkelbrauglänzend engobiert  
 in Traufgraben ca. Brandschicht II / 1476

<b>KatalogNr:</b> 1122	BRM 0/ Bryggen	12253	K08	Wandstück	Weserbergland
------------------------	----------------	-------	-----	-----------	---------------

DM mm Wandstärke mm: 4 Scherben: grau  
 einzelne schwarze Partikel fast vollständig gesintert, einzelne Poren offen  
 Oberfläche aussen: dunkelbraun glänzend engobiert  
 Oberfläche innen: dunkelbrauglänzend engobiert  
 in Traufgraben ca. Brandschicht II / 1476

<b>KatalogNr:</b> 1123	BRM 0/ Bryggen	50064	M04	Wandstück	Weserbergland
------------------------	----------------	-------	-----	-----------	---------------

DM mm      Wandstärke mm: 4 Scherben: grau

einzelne schwarze Partikel      fast vollständig gesintert, einzelne Poren offen  
 Oberfläche aussen: rotbraun      glänzend engobiert  
 Oberfläche innen: braun      engobiert

südlich      Traufgraben

<b>KatalogNr:</b> 1124	BRM 0/ Bryggen	50065	M04	Wandstück	Weserbergland
------------------------	----------------	-------	-----	-----------	---------------

DM mm      Wandstärke mm: 4 Scherben: weißlich

einzelne schwarze Partikel      fast vollständig gesintert, einzelne Poren offen  
 Oberfläche aussen: hellbraun      glänzend engobiert  
 einzelne schwarze Partikel  
 Oberfläche innen: grau      einzelne schwarze Partikel

südlich      Traufgraben

<b>KatalogNr:</b> 1125	BRM 0/ Bryggen	50071	M04	Wandstück	Weserbergland
------------------------	----------------	-------	-----	-----------	---------------

DM mm      Wandstärke mm: 3 Scherben: grau mit hellerem Kern

schwarze und weißliche Partikel      fast vollständig gesintert, einzelne Poren offen  
 Oberfläche aussen: grau  
 rötliche Flecken  
 Oberfläche innen: grau      einzelne schwarze Partikel

südlich      Traufgraben

<b>KatalogNr:</b> 1126	BRM 0/ Bryggen	33278	O05	Wandstück	großer bauchiger Krug	Weserbergland
------------------------	----------------	-------	-----	-----------	-----------------------	---------------

Zg.Nr. 26

Drehriefen      Zierleisten mit Fingerkniffen  
 DM mm      Wandstärke mm: 3,8 Scherben: grau mit hellerem Kern  
 fast vollständig gesintert, einzelne Poren offen  
 Oberfläche aussen: rotbraun      glänzend engobiert  
 Oberfläche innen: rotbraun      engobiert

ca. 8 Fragmente eines Gefäßes mit Inventarnr. 33279, 33104, 33117, 33091, 33606;  
 geklebt

unter      Brandschicht II / 1476





<b>KatalogNr:</b> 1129	BRM 0/ Bryggen	33682	M05 Bodenfragment	kleiner Krug	Weserbergland
------------------------	----------------	-------	-------------------	--------------	---------------

Wellenfuß, aus Standplatte herausgekniffen Zg.Nr. 16  
Drehriefen doppelte Zierleisten  
DM mm 100 Wandstärke mm: 3 Scherben: grau  
schwarze und weißliche Partikel fast vollständig gesintert, einzelne Poren offen  
Oberfläche aussen: braun glänzend engobiert  
kleine schwarze Partikel  
Oberfläche innen: hellbraun engobiert rötliche Flecken

aus mehreren Fragmenten zusammengesetzt; u.a. 34491  
in Drainagegraben über Brandschicht I / 1702

Drehriefen doppelte Zierleisten  
DM mm Wandstärke mm: 3 Scherben: grau  
schwarze und weißliche Partikel fast vollständig gesintert, einzelne Poren offen  
Oberfläche aussen: braun glänzend engobiert  
kleine schwarze Partikel  
Oberfläche innen: hellbraun engobiert rötliche Flecken

zu 33682, 34491  
in Passage / Durchgang unter Brandschicht II / 1476



<b>KatalogNr:</b> 1130	BRM 0/ Bryggen	36697	N06 Wandstück		Weserbergland
------------------------	----------------	-------	---------------	--	---------------

Drehriefen Zierleisten mit Fingerkniffen  
DM mm Wandstärke mm: 4 Scherben: grau  
fast vollständig gesintert, einzelne Poren offen  
Oberfläche aussen: hellbraun glänzend engobiert  
einzelne schwarze Partikel  
Oberfläche innen: hellbraun engobiert einzelne schwarze Partikel

zu 36608  
in Passage / Durchgang unter Brandschicht II / 1476

Drehriefen Zierleisten mit Fingerkniffen  
DM mm Wandstärke mm: 4 Scherben: grau  
fast vollständig gesintert, einzelne Poren offen  
Oberfläche aussen: hellbraun glänzend engobiert  
einzelne schwarze Partikel  
Oberfläche innen: hellbraun engobiert einzelne schwarze Partikel

zu 36697  
im nördlic Passage / Durchgang unter Brandschicht III / 1413

**KatalogNr: 1131** BRM 0/ Bryggen 36872 N06 Randstück

Weserbergland

Steilrand

DM mm Wandstärke mm: 4 Scherben: grau

fast vollständig gesintert, einzelne Poren offen

Oberfläche aussen: hellbraun glänzend engobiert

einzelne schwarze Partikel

Oberfläche innen: beige

zu 37333

im südlic Passage / Durchgang unter Brandschicht III / 1413

Steilrand

DM mm Wandstärke mm: 4 Scherben: grau

fast vollständig gesintert, einzelne Poren offen

Oberfläche aussen: hellbraun glänzend engobiert

einzelne schwarze Partikel

Oberfläche innen: beige

zu 36872

im südlic Passage / Durchgang unter Brandschicht III / 1413

**KatalogNr: 1132** BRM 0/ Bryggen 47334 N03 Randstück mit Wandungsteil Mehrpaßbecher

Weserbergland

Dornrand; mehrpaßartig Zg.Nr. 3

Zierleisten

DM mm 90 Wandstärke mm: 2,5 Scherben: grau

fast vollständig gesintert, einzelne Poren offen

Oberfläche aussen: rotbraun engobiert

Oberfläche innen: grau

spezielles Stück; zu 47316

südlich Nordwand unter Brandschicht II / 1476

Dornrand; mehrpaßartig 3

Zierleisten

DM mm 90 Wandstärke mm: 2,5 Scherben: grau

fast vollständig gesintert, einzelne Poren offen

Oberfläche aussen: rotbraun engobiert

Oberfläche innen: grau

spezielles Stück; zu 47334

südlich Nordwand 000

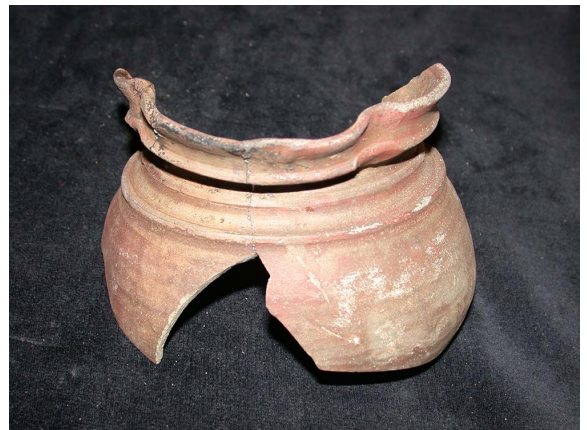



Wellenfuß, aus Standplatte herausgekniffen Zg.Nr. 24

Drehriefen

DM mm 90 Wandstärke mm: 4,5 Scherben: grau

einzelne schwarze Partikel fast vollständig gesintert, einzelne Poren offen

Oberfläche aussen: dunkelgraubraun engobiert

rötliche Flecken

Oberfläche innen: grau nicht engobiert rötliche Flecken

zu 47940

in Passage / Durchgang

Wellenfuß, aus Standplatte herausgekniffen 24

Drehriefen

DM mm 90 Wandstärke mm: 4,5 Scherben: grau

einzelne schwarze Partikel fast vollständig gesintert, einzelne Poren offen

Oberfläche aussen: dunkelgraubraun engobiert

rötliche Flecken

Oberfläche innen: grau nicht engobiert rötliche Flecken



zu 48160

über Passage / Durchgang unter Brandschicht III / 1413

Wellenfuß, aus Standplatte herausgekniffen

DM mm 110 Wandstärke mm: 5 Scherben: hellgrau

fast vollständig gesintert, einzelne Poren offen

Oberfläche aussen: rötlich engobiert

Oberfläche innen: orange engobiert

unter Brandschicht II / 1476

Wellenfuß, aus Standplatte herausgekniffen

DM mm 110 Wandstärke mm: 5 Scherben: hellgrau

fast vollständig gesintert, einzelne Poren offen

Oberfläche aussen: rötlich engobiert

Oberfläche innen: orange engobiert

unter Brandschicht II / 1476



Zierleisten mit Fingerkniffen  
 DM mm      Wandstärke mm: 4 Scherben: grau  
 schwarze und weißliche Partikel      fast vollständig gesintert, einzelne Poren offen  
 Oberfläche aussen: rotbraun      glänzend engobiert  
 rötliche Flecken  
 Oberfläche innen: dkl. graubra engobiert

zu 49991



Zierleisten mit Fingerkniffen  
 DM mm      Wandstärke mm: 4 Scherben: grau  
 schwarze und weißliche Partikel      fast vollständig gesintert, einzelne Poren offen  
 Oberfläche aussen: rotbraun      glänzend engobiert  
 rötliche Flecken  
 Oberfläche innen: dkl. graubra engobiert

zu 52150; Gebäude 180 ist in Feuer 1702 abgebrannt; Funde vermutlich aus durchmischter Strate

in Gebäude 180 unter Brandschicht III / 1413

DM mm      Wandstärke mm: 5 Scherben: grau  
 fast vollständig gesintert, einzelne Poren offen  
 Oberfläche aussen: rotbraun      engobiert  
 Oberfläche innen: rotbraun      engobiert

zu 55328

ausserha Gebäude über Brandschicht II / 1476

Wellenfuß, aus Standplatte herausgekniffen

DM mm 115      Wandstärke mm: 4,5 Scherben: grau

einzelne schwarze Partikel      fast vollständig gesintert, einzelne Poren offen  
 Oberfläche aussen: rotbraun      glänzend engobiert  
 Oberfläche innen: grau

zu 55998

DM mm      Wandstärke mm: 3 Scherben:beige

fast vollständig gesintert, einzelne Poren offen

Oberfläche aussen: rotbraun      engobiert

Oberfläche innen: grau

zu 57790 , 57426; Brandschichtdatierung geändert; Gebäude 3 ist bereits 1413  
abgebrannt!

nördlich Gebäude      003      unter      Brandschicht III / 1413

DM mm      Wandstärke mm: 3 Scherben:beige

fast vollständig gesintert, einzelne Poren offen

Oberfläche aussen: rotbraun      engobiert

Oberfläche innen: grau

zu 57790; Brandschichtdatierung geändert; Gebäude 6 ist bereits 1413 abgebrannt!

südlich Gebäude      006      unter      Brandschicht III / 1413

Wellenfuß, aus Standplatte herausgekniffen      Zg.Nr. 37

DM mm 100      Wandstärke mm: 3 Scherben:beige

fast vollständig gesintert, einzelne Poren offen

Oberfläche aussen: rotbraun      glänzend engobiert

Oberfläche innen: grau

zu 57426; Brandschichtdatierung geändert; Gebäude 5 ist im Feuer von 1413  
abgebrannt!

in Gebäude      005      unter      Brandschicht III / 1413

DM mm      Wandstärke mm: 3 Scherben:beige

fast vollständig gesintert, einzelne Poren offen

Oberfläche aussen: rotbraun      glänzend engobiert

Oberfläche innen: grau

zu 57426; Brandschichtdatierung geändert; Gebäude 5 ist im Feuer von 1413  
abgebrannt!

in Gebäude      005      unter      Brandschicht III / 1413



**KatalogNr: 1140** BRM 0/ Bryggen 67540 S02 Randstück

Weserbergland

Dornrand

DM mm 80 Wandstärke mm: 3 Scherben:hellgrau

fast vollständig gesintert, einzelne Poren offen

Oberfläche aussen: rotbraun glänzend engobiert

Oberfläche innen: rotbraun glänzend engobiert

zu 67383

in andere Struktur 000

Dornrand

DM mm 80 Wandstärke mm: 3 Scherben:hellgrau

fast vollständig gesintert, einzelne Poren offen

Oberfläche aussen: rotbraun glänzend engobiert

Oberfläche innen: rotbraun glänzend engobiert

zu 67540

in andere Struktur 000



**KatalogNr: 1141** BRM 0/ Bryggen 05846 F11 Wandstück

Weserbergland

Drehriefen Zierleisten

DM mm Wandstärke mm: 3 Scherben:grau mit hellerem Kern

einzelne schwarze Partikel fast vollständig gesintert, einzelne Poren offen

Oberfläche aussen: dunkelbraun glänzend engobiert

einzelne schwarze Partikel

Oberfläche innen: dunkelbraun

zu 5568

in Fundament unter Brandschicht III / 1413

Drehriefen

DM mm Wandstärke mm: 3 Scherben:grau mit hellerem Kern

einzelne schwarze Partikel fast vollständig gesintert, einzelne Poren offen

Oberfläche aussen: dunkelbraun glänzend engobiert

einzelne schwarze Partikel

Oberfläche innen: dunkelbraun

zu 5846

unter Gebäude 324 unter Brandschicht IIIb/ 1393





<b>KatalogNr:</b> 1144	BRM 0/ Bryggen	18239	L08	fast komplett	kl. tonnenf. Krug, profiliert durch Zierleisten	Weserbergland
------------------------	----------------	-------	-----	---------------	---	---------------

Wellenfuß mit Abschnittspuren auf der Standplatte Dornrand Zg.Nr. 8  
 Bandhenkel und Drehriefen Zierleisten  
 DM mm Wandstärke mm: 2,5 Scherben:beige

vollständig gesintert, mit siegellackartigem Glanz

Oberfläche aussen: hellbraun glänzend engobiert

kleine schwarze Partikel

Oberfläche innen: hellbraun engobiert einzelne schwarze Partikel

Fundnummer 0/18139: zahlreiche Fragmente eines Gefäßes; zusammengesetzt mit  
 F.Nr. 14468 und 14412: zu 2/3 komplett; RD: 60 mm; BD: 80 mm; größte Weite: 90 mm;  
 Höhe: 165 mm

südlich Gebäude 389 unter Brandschicht III / 1413

DM mm Wandstärke mm: Scherben:

Oberfläche aussen:

Oberfläche innen:

Fundnummer 0/14412: zahlreiche Fragmente eines Gefäßes; zusammengesetzt mit  
 F.Nr. 14468 und 18139: zu 2/3 komplett; RD: 60 mm; BD: 80 mm; größte Weite: 90 mm;  
 Höhe: 165 mm; Die

DM mm Wandstärke mm: Scherben:

Oberfläche aussen:

Oberfläche innen:

Fundnummer 0/14468: zahlreiche Fragmente eines Gefäßes; zusammengesetzt mit  
 F.Nr. 14412 und 18139: zu 2/3 komplett; RD: 60 mm; BD: 80 mm; größte Weite: 90 mm;  
 Höhe: 165 mm. Die Krugfragmente wurden laut Originaldokumentation geborgen "in der  
 Traufgasse zwischen Søstergården N und S auf Niveau des Steinkellerfundamentes"



<b>KatalogNr:</b> 1145	BRM 0/ Bryggen	14904	L08	Wandstück	profiliert	Weserbergland
------------------------	----------------	-------	-----	-----------	------------	---------------

Drehriefen Zierleisten  
 DM mm Wandstärke mm: 2,8 Scherben:grau  
 fast vollständig gesintert, einzelne Poren offen

Oberfläche aussen: rotbraun engobiert

fleckig

Oberfläche innen: orange engobiert einzelne schwarze Partikel

zu 15109

in Passage / Durchgang unter Brandschicht III / 1413

Drehriefen Zierleisten

DM mm Wandstärke mm: 2,8 Scherben:grau

fast vollständig gesintert, einzelne Poren offen

Oberfläche aussen: rotbraun engobiert

fleckig

Oberfläche innen: orange engobiert einzelne schwarze Partikel

zu 14904

in Passage / Durchgang über Brandschicht IV/ 1332



### Zierleisten mit Fingerkniffen

DM mm      Wandstärke mm: 3,8 Scherben: dunkelgrau  
fast vollständig gesintert, einzelne Poren offen  
Oberfläche aussen: braun      glänzend engobiert

wie 24176 (gleiches Gefäß)

A photograph of a brown, triangular, textured object, possibly a piece of wood or bark, resting on a light-colored surface. The object has a rough, fibrous texture and a distinct horizontal crack or groove across its middle.

## Zierleisten mit Fingerkniffen

DM mm      Wandstärke mm: 3,8 Scherben: dunkelgrau  
fast vollständig gesintert, einzelne Poren offen  
Oberfläche aussen: braun      glänzend engobiert

pXRF-Provenienz: Coppengrave / Duingen; Probennr. STV 137

wie 23930 (gleiches Gefäß)

in Passage / Durchgang unter Brandschicht II / 1476

## Fingerdruckmulden

DM mm      Wandstärke mm: 3,8 Scherben:dunkelgrau  
fast vollständig gesintert, einzelne Poren offen  
Oberfläche aussen: braun      glänzend engobiert

pXRF-Provenienz: Coppengrave / Duingen; Probennr. STV 138

wie 23930 (gleiches Gefäß)

in Passage / Durchgang unter Brandschicht II / 1476

Dornrand

flacher Bandhenkel

## Zierleisten

DM mm 75    Wandstärke mm: 3    Scherben: grau  
fast vollständig gesintert, einzelne Poren offen  
Oberfläche aussen: braun    glänzend engobiert

Oberfläche innen: grau

orangefleckig

größeres Fragment

unter Brandschicht III / 1413

A photograph of a broken, dark brown, curved object, possibly a piece of pottery or a fragment of a larger object, resting on a light-colored surface. The object is split into two main pieces, one of which is further fragmented into several smaller sections. The surface of the object shows concentric rings, suggesting it was part of a wheel-thrown vessel.

<b>KatalogNr:</b> 1148	BRM 0/ Bryggen	28583, H04	Wand- und Randstücke	zylindrisch; "Jacobakanne"	Weserbergland
		28385			

Steilrand Zg.Nr. 25

Drehriefen, Wulsthenkel Zierleisten  
DM mm 55 Wandstärke mm: 4 Scherben: grau  
einzelne schwarze Partikel fast vollständig gesintert, einzelne Poren offen  
Oberfläche aussen: grau mit größeren braunen Flecken glänzend engobiert  
einzelne schwarze Partikel  
Oberfläche innen: beige

einige Fragmente eines Gefäßes; zu 28512, 28385; Produktionsort: wohl Coppengrave  
in Fundament 445 unter Brandschicht III / 1413  
Wellenfuß 25  
DM mm 80 Wandstärke mm: 3,2 Scherben: grau

einzelne schwarze Partikel fast vollständig gesintert, einzelne Poren offen  
Oberfläche aussen: grau mit größeren braunen Flecken glänzend engobiert  
Oberfläche innen: beige einzelne schwarze Partikel

zu 28385, 28583; Coppengrave; Profil aus den Fragmenten rekonstruierbar: RD: 55 mm; BD: 80 mm; größte Weite: 80 mm; Höhe: 195 mm  
in Fundament 445 in Brandschicht III / 1413



<b>KatalogNr:</b> 1149	BRM 0/ Bryggen	14049 L06	Deckel	Weserbergland
------------------------	----------------	-----------	--------	---------------

Zg.Nr. 42

Drehriefen  
DM mm 75 Wandstärke mm: Scherben: grau  
einzelne schwarze Partikel fast vollständig gesintert, einzelne Poren offen  
Oberfläche aussen: rotbraun glänzend engobiert  
einzelne schwarze Partikel  
Oberfläche innen:

aus zwei Fragmenten zusammengesetzter Deckel; ca. 4.3 cm hoch, mit knaufartiger Handhabe; innen hohl gearbeitet, auf der Oberfläche mit Drehriefen verziert; komplett, an den Rändern etwas abgestoßen; vermutlich ehemals mit Bajonettverschluss.  
über Brandschicht II / 1476

Drehriefen  
DM mm 75 Wandstärke mm: Scherben: grau  
einzelne schwarze Partikel fast vollständig gesintert, einzelne Poren offen  
Oberfläche aussen: rotbraun glänzend engobiert  
einzelne schwarze Partikel  
Oberfläche innen:

siehe Detailbeschreibung bei Inv. Nr. 14049

über Brandschicht II / 1476



<b>KatalogNr:</b> 1150	BRM 76/ Rosenkranzgate	14124 I28	Randstück	bauchiger Krug	Weserbergland
------------------------	------------------------	-----------	-----------	----------------	---------------

Dornrand Zg.Nr. 29

Drehriefen "gelappte" Zierleisten  
DM mm 80 Wandstärke mm: 4 Scherben: grau  
einzelne schwarze Partikel fast gesintert, einzelne offene Poren  
Oberfläche aussen: dunkelgraubraun glänzend engobiert  
rötliche Flecken  
Oberfläche innen: dkl. graubraun engobiert  
pXRF-Provenienz: Coppengrave / Duingen; Probennr. STV 181





<b>KatalogNr:</b> 1151	BRM 76/ Rosenkranzgate	14128	I28	Wandstück	Weserbergland
------------------------	------------------------	-------	-----	-----------	---------------

DM mm      Wandstärke mm: 3,5 Scherben: grau

einzelne schwarze Partikel      fast gesintert, einzelne offene Poren  
 Oberfläche aussen: dunkelbraun      glänzend engobiert  
 rötliche Flecken  
 Oberfläche innen: dunkelbrauengobiert

<b>KatalogNr:</b> 1152	BRM 76/ Rosenkranzgate	14139	I28	Wandstück	Weserbergland
------------------------	------------------------	-------	-----	-----------	---------------

DM mm      Wandstärke mm: 4 Scherben: grau

einzelne schwarze Partikel      fast gesintert, einzelne offene Poren  
 Oberfläche aussen: dunkelbraun      glänzend engobiert  
 Oberfläche innen: dkl. graubraengobiert

<b>KatalogNr:</b> 1153	BRM 76/ Rosenkranzgate	15903	I28	Wandstück	bauchiger Krug	Weserbergland
------------------------	------------------------	-------	-----	-----------	----------------	---------------

Drehriefen      "gelappte" Zierleisten (2x)  
 DM mm      Wandstärke mm: 3 Scherben: beige  
 größere rote Partikel      fast gesintert, einzelne offene Poren  
 Oberfläche aussen: braun      glänzend engobiert  
 kleine schwarze Partikel  
 Oberfläche innen: braun      engobiert

<b>KatalogNr:</b> 1154	BRM 76/ Rosenkranzgate	15905	I28	Randstück	Weserbergland
------------------------	------------------------	-------	-----	-----------	---------------

Dornrand

Bandhenkel  
 DM mm      Wandstärke mm: 2,5 Scherben: grau mit hellem Kern  
    fast gesintert, einzelne offene Poren  
 Oberfläche aussen: grau mit größeren braunen Flecken      glänzend engobiert  
 Oberfläche innen: grau

<b>KatalogNr:</b> 1155	BRM 76/ Rosenkranzgate	15920	I28	Wandstück	Weserbergland
------------------------	------------------------	-------	-----	-----------	---------------

   doppelte Zierleisten  
 DM mm      Wandstärke mm: 3 Scherben: beige  
 größere rote Partikel      vollständig gesintert, siegellackartiger Glanz  
 Oberfläche aussen: rotbraun      glänzend engobiert  
 Oberfläche innen: grau

<b>KatalogNr:</b> 1156	BRM 76/ Rosenkranzgate	15921	I28	Wandstück	Weserbergland
------------------------	------------------------	-------	-----	-----------	---------------

DM mm      Wandstärke mm: 3 Scherben: braun

einzelne schwarze Partikel      fast gesintert, einzelne offene Poren  
 Oberfläche aussen: braun      glänzend engobiert  
 Oberfläche innen: braun      engobiert

<b>KatalogNr:</b> 1157	BRM 76/ Rosenkranzgate	15930	I28	Wandstück	Weserbergland
------------------------	------------------------	-------	-----	-----------	---------------

Wellenfuss, aus Standplatte herausgekniffen  
 DM mm 80    Wandstärke mm: 3 Scherben: grau

fast gesintert, einzelne offene Poren  
 Oberfläche aussen: rotbraun                      glänzend engobiert  
 Oberfläche innen: braun                      engobiert

<b>KatalogNr:</b> 1158	BRM 76/ Rosenkranzgate	18425	G28	Bodenstück	Vorratsgefäß	Weserbergland
------------------------	------------------------	-------	-----	------------	--------------	---------------

Standplatte mit Abschnittspuren  
 DM mm 100    Wandstärke mm: 3 Scherben: grau mit hellem Kern

vollständig gesintert, siegellackartiger Glanz  
 Oberfläche aussen: braun                      salzglasiert  
 Oberfläche innen: grau

in            Raum                                      2            in            Schicht 005

<b>KatalogNr:</b> 1159	BRM 76/ Rosenkranzgate	19090	G27	Bodenstück	Salbtöpfchen	Weserbergland
------------------------	------------------------	-------	-----	------------	--------------	---------------

Standplatte mit Abschnittspuren  
 DM mm 40    Wandstärke mm: 3 Scherben: dunkelgrau

vollständig gesintert, siegellackartiger Glanz  
 Oberfläche aussen: braun                      salzglasiert  
 Oberfläche innen: dunkelgrau

südlich    Gebäude                                      033    in            Schicht 021

<b>KatalogNr:</b> 1160	BRM 76/ Rosenkranzgate	19403	G28	Randstück	Humpen?	Weserbergland
------------------------	------------------------	-------	-----	-----------	---------	---------------

Steilrand  
 DM mm 80    Wandstärke mm: 3,5 Scherben: dunkelgrau

vollständig gesintert, siegellackartiger Glanz  
 Oberfläche aussen: hellbraun                      salzglasiert  
 Oberfläche innen: grau                      salzglasiert

in            Fundament                                      001    in            Schicht 031

<b>KatalogNr:</b> 1161	BRM 76/ Rosenkranzgate	19419	G28	Wandstück	Weserbergland
------------------------	------------------------	-------	-----	-----------	---------------

doppelte Zierleisten  
 DM mm            Wandstärke mm: 4 Scherben: grau  
 einzelne schwarze Partikel                      fast gesintert, einzelne offene Poren  
 Oberfläche aussen: grau mit größeren braunen Flecken    engobiert  
 Oberfläche innen: orange

in            Fundament                                      001    in            Schicht 022

<b>KatalogNr:</b> 1162	BRM 76/ Rosenkranzgate	19420	G28	Wandstück	Weserbergland
------------------------	------------------------	-------	-----	-----------	---------------

DM mm            Wandstärke mm: 4 Scherben: grau

fast gesintert, einzelne offene Poren  
 Oberfläche aussen: olive                      salzglasiert  
 Oberfläche innen: hellgrau

in            Fundament                                      001    in            Schicht 022

**KatalogNr: 1163** BRM 76/ Rosenkranzgate 19462 G28 Wandstück

Weserbergland

DM mm Wandstärke mm: 3 Scherben:dunkelgrau

einzelne schwarze Partikel fast gesintert, einzelne offene Poren  
Oberfläche aussen: braun glänzend engobiert  
rötliche Flecken  
Oberfläche innen: dkl. graubraun

in Fundament 001 in Schicht 037

**KatalogNr: 1164** BRM 76/ Rosenkranzgate 19470 G28 Wandstück

bauchiger Krug

Weserbergland

Rollstempeldekor auf der Schulter; Zierleisten

DM mm Wandstärke mm: 3 Scherben:grau  
kleine schwarze Partikel fast gesintert, einzelne offene Poren  
Oberfläche aussen: rotbraun glänzend engobiert  
rötliche Flecken; einzelne schwarze Partikel  
Oberfläche innen: grau engobiert  
pXRF-Provenienz: Bengerode; Probennr. STV 176  
nördlich Fundament 001 in Schicht 032



**KatalogNr: 1165** BRM 76/ Rosenkranzgate 19551 G27 Wandstück

Weserbergland

"gelappte" Zierleisten

DM mm Wandstärke mm: 4 Scherben:grau  
fast gesintert, einzelne offene Poren  
Oberfläche aussen: braun glänzend engobiert  
Oberfläche innen: dunkelbrauengobiert

nördlich Fundament 001 in Schicht 033

**KatalogNr: 1166** BRM 76/ Rosenkranzgate 19604 G28 Randstück

Krug

Weserbergland

Dornrand

DM mm 70 Wandstärke mm: 2,5 Scherben:dunkelgrau

einzelne schwarze Partikel fast gesintert, einzelne offene Poren  
Oberfläche aussen: rotbraun glänzend engobiert  
einzelne schwarze Partikel  
Oberfläche innen: rotbraun glänzend engobiert

in Fundament 001 in Schicht 038

**KatalogNr: 1167** BRM 76/ Rosenkranzgate 19640 G27 Randstück

Kanne

Weserbergland

Dornrand; T-förmig  
"gelappte" Zierleiste

DM mm 80 Wandstärke mm: 3,5 Scherben:grau  
fast gesintert, einzelne offene Poren  
Oberfläche aussen: rotbraun glänzend engobiert  
Oberfläche innen: grau  
pXRF-Provenienz: Coppengrave / Duingen; Probennr. STV 147  
südlich Gebäude 033 in Schicht 033



<b>KatalogNr:</b> 1168	BRM 76/ Rosenkranzgate	19892	G28	Bodenstück mit viel Wandung	Krug	Weserbergland
------------------------	------------------------	-------	-----	-----------------------------	------	---------------

Wellenfuss, aus Standplatte herausgekniffen

Drehriefen

DM mm 120 Wandstärke mm: 4 Scherben: grau

einzelne schwarze Partikel fast gesintert, einzelne offene Poren

Oberfläche aussen: braun glänzend engobiert

fleckig

Oberfläche innen: grau

H.: bis ca. 28 cm erhalten. Großes Fragment

in Fundament 001 in Schicht 038



<b>KatalogNr:</b> 1169	BRM 76/ Rosenkranzgate	20015	G28	Wandstück		Weserbergland
------------------------	------------------------	-------	-----	-----------	--	---------------

DM mm Wandstärke mm: 4 Scherben: dunkelgrau

einzelne schwarze Partikel fast gesintert, einzelne offene Poren

Oberfläche aussen: braun glänzend engobiert

kleine schwarze Partikel

Oberfläche innen: braun engobiert

in Schicht 036

<b>KatalogNr:</b> 1170	BRM 76/ Rosenkranzgate	20129	G27	Bodenstück		Weserbergland
------------------------	------------------------	-------	-----	------------	--	---------------

Wellenfuss, aus Standplatte herausgekniffen

DM mm 110 Wandstärke mm: 4 Scherben: grau

einzelne schwarze Partikel fast gesintert, einzelne offene Poren

Oberfläche aussen: rotbraun glänzend engobiert

Oberfläche innen: dkl. graubraunorange fleckig

südlich Gebäude 033 in Schicht 040

<b>KatalogNr:</b> 1171	BRM 76/ Rosenkranzgate	20408	G27	Wandstück		Weserbergland
------------------------	------------------------	-------	-----	-----------	--	---------------

DM mm Wandstärke mm: 4 Scherben: dunkelgrau

fast gesintert, einzelne offene Poren

Oberfläche aussen: dunkelbraun engobiert

rötliche Flecken

Oberfläche innen: dkl. graubraun

südlich Gebäude 039 in Schicht 039

<b>KatalogNr:</b> 1172	BRM 76/ Rosenkranzgate	20423	G27	Wandstück		Weserbergland
------------------------	------------------------	-------	-----	-----------	--	---------------

DM mm Wandstärke mm: 2,5 Scherben: dunkelgrau

vollständig gesintert, siegellackartiger Glanz

Oberfläche aussen: rotbraun glänzend engobiert

Oberfläche innen: dkl. graubraun

südlich Gebäude 039 in Schicht 039

<b>KatalogNr:</b> 1173	BRM 76/ Rosenkranzgate	20753	G27	Wandstück	Weserbergland
------------------------	------------------------	-------	-----	-----------	---------------

Zierleisten  
 DM mm      Wandstärke mm: 4 Scherben: grau  
 einzelne schwarze Partikel      fast gesintert, einzelne offene Poren  
 Oberfläche aussen: braun      glänzend engobiert  
 rötliche Flecken  
 Oberfläche innen: dkl. graubraunorange fleckig

nördlich    Fundament      001    in      Schicht 046

<b>KatalogNr:</b> 1174	BRM 76/ Rosenkranzgate	22365	G27	Wandstück	Vorratsgefäß	Weserbergland
------------------------	------------------------	-------	-----	-----------	--------------	---------------

DM mm      Wandstärke mm: 4 Scherben: grau  
 einzelne schwarze Partikel      vollständig gesintert, siegellackartiger Glanz  
 Oberfläche aussen: braun      salzglasiert  
 einzelne schwarze Partikel  
 Oberfläche innen: grau

in      Gebäude      033    in      Schicht 001

<b>KatalogNr:</b> 1175	BRM 76/ Rosenkranzgate	22485	F27	Wandstück	Weserbergland
------------------------	------------------------	-------	-----	-----------	---------------

Zierleisten  
 DM mm      Wandstärke mm: 3 Scherben: grau  
 einzelne schwarze Partikel      fast gesintert, einzelne offene Poren  
 Oberfläche aussen: rotbraun      glänzend engobiert  
 Oberfläche innen: grau

südlich    Gebäude      033

<b>KatalogNr:</b> 1176	BRM 76/ Rosenkranzgate	22486	F27	Wandstück	Weserbergland
------------------------	------------------------	-------	-----	-----------	---------------

doppelte Zierleisten  
 DM mm      Wandstärke mm: 3 Scherben: grau mit hellem Kern  
 einzelne schwarze Partikel      fast gesintert, einzelne offene Poren  
 Oberfläche aussen: dunkelbraun      glänzend engobiert  
 fleckig  
 Oberfläche innen: grau

südlich    Gebäude      033

<b>KatalogNr:</b> 1177	BRM 76/ Rosenkranzgate	22710	G26	komplett	Apothekenabgabegefäß	Weserbergland
------------------------	------------------------	-------	-----	----------	----------------------	---------------

Standplatte mit Abschnittsspuren  
 DM mm 32      Wandstärke mm:      Scherben: grau  
 Oberfläche aussen: braun      salzglasiert  
 Oberfläche innen: braun      salzglasiert  
 pXRF-Provenienz: Coppengrave / Duingen; Probennr. STV      104  
 H: ca. 45 mm; Bodendurchmesser: 20 mm  
 in      Gebäude      033    in      Schicht 007



<b>KatalogNr:</b> 1178	BRM 76/ Rosenkranzgate	22748	I27	Bodenstück	Krug	Weserbergland
------------------------	------------------------	-------	-----	------------	------	---------------

Wellenfuss, aus Standplatte herausgekniffen

Drehriefen

DM mm 90 Wandstärke mm: 3 Scherben:grau

fast gesintert, einzelne offene Poren

Oberfläche aussen: olive

Oberfläche innen: olive

Provenienz unsicher

in Gebäude 033 in Schicht 008



<b>KatalogNr:</b> 1180	BRM 76/ Rosenkranzgate	22750	I27	Randstück mit Henkel	Krug	Weserbergland
------------------------	------------------------	-------	-----	----------------------	------	---------------

Steilrand

Bandhenkel

DM mm 60 Wandstärke mm: 2,5 Scherben:hellbeige

fast gesintert, einzelne offene Poren

Oberfläche aussen: braun

engobiert

Oberfläche innen: braun engobiert

in Gebäude 033 in Schicht 008

<b>KatalogNr:</b> 1181	BRM 76/ Rosenkranzgate	22751	I27	Randstück mit Henkel	Krug	Weserbergland
------------------------	------------------------	-------	-----	----------------------	------	---------------

Steilrand

Bandhenkel

DM mm 80 Wandstärke mm: 3,5 Scherben:grau

vollständig gesintert, siegellackartiger Glanz

Oberfläche aussen: braun

glänzend engobiert

Oberfläche innen: braun glänzend engobiert

in Gebäude 033 in Schicht 008

<b>KatalogNr:</b> 1182	BRM 76/ Rosenkranzgate	22775	G26	Wandstück		Weserbergland
------------------------	------------------------	-------	-----	-----------	--	---------------

DM mm Wandstärke mm: 3 Scherben:grau

fast gesintert, einzelne offene Poren

Oberfläche aussen: braun

engobiert

Oberfläche innen: braun engobiert

in Gebäude 033 in Schicht 010

<b>KatalogNr:</b> 1183	BRM 76/ Rosenkranzgate	22776	G26	Randstück	Krug	Weserbergland
------------------------	------------------------	-------	-----	-----------	------	---------------

Dornrand

DM mm 80 Wandstärke mm: 3 Scherben:grau

einzelne schwarze Partikel

fast gesintert, einzelne offene Poren

Oberfläche aussen: braun

glänzend engobiert

einzelne schwarze Partikel

Oberfläche innen: braun glänzend engobiert

in Gebäude 033 in Schicht 010

Weserbergland

Weserbergland

Weserbergland

Weserbergland

Weserbergland

Weserbergland



<b>KatalogNr:</b> 1190	BRM 76/ Rosenkranzgate	27487	H26	Wandstück	Krug	Weserbergland
------------------------	------------------------	-------	-----	-----------	------	---------------

#### Zierleisten

DM mm      Wandstärke mm: 4 Scherben: grau  
 einzelne schwarze Partikel      fast gesintert, einzelne offene Poren  
 Oberfläche aussen: braun      glänzend engobiert  
 rötliche Flecken  
 Oberfläche innen: olive

südlich      Fundament      006      in      Schicht 054

<b>KatalogNr:</b> 1191	BRM 76/ Rosenkranzgate	27497	H26	Wandstück		Weserbergland
------------------------	------------------------	-------	-----	-----------	--	---------------

DM mm      Wandstärke mm: 3 Scherben: grau mit hellem Kern  
  
 fast gesintert, einzelne offene Poren  
 Oberfläche aussen: grau mit größeren braunen Flecken      glänzend engobiert  
 Oberfläche innen: braun      engobiert

südlich      Fundament      006      in      Schicht 054

<b>KatalogNr:</b> 1192	BRM 76/ Rosenkranzgate	27909	H26	Wandstück		Weserbergland
------------------------	------------------------	-------	-----	-----------	--	---------------

Drehriefen      Zierleisten  
 DM mm      Wandstärke mm: 3 Scherben: grau  
 kleine schwarze Partikel      fast gesintert, einzelne offene Poren  
 Oberfläche aussen: braun      glänzend engobiert  
 rötliche Flecken  
 Oberfläche innen: orange

südlich      Fundament      016      in      Schicht 087

<b>KatalogNr:</b> 1193	BRM 76/ Rosenkranzgate	27958	H26	Wandstück		Weserbergland
------------------------	------------------------	-------	-----	-----------	--	---------------

Drehriefen  
 DM mm      Wandstärke mm: 4 Scherben: grau  
 einzelne schwarze Partikel      fast gesintert, einzelne offene Poren  
 Oberfläche aussen: braun      glänzend engobiert  
 einzelne schwarze Partikel  
 Oberfläche innen: grau

nördlich      Fundament      006      in      Schicht 093

<b>KatalogNr:</b> 1194	BRM 76/ Rosenkranzgate	27959	H26	Wandstück		Weserbergland
------------------------	------------------------	-------	-----	-----------	--	---------------

DM mm      Wandstärke mm: 3 Scherben: grau  
  
 fast gesintert, einzelne offene Poren  
 Oberfläche aussen: hellbraun      glänzend engobiert  
 Oberfläche innen: grau

nördlich      Fundament      006      in      Schicht 093



<b>KatalogNr:</b> 1195	BRM 76/ Rosenkranzgate	27960	H26	Wandstück	Weserbergland
------------------------	------------------------	-------	-----	-----------	---------------

DM mm      Wandstärke mm:    3 Scherben:grau

fast gesintert, einzelne offene Poren

Oberfläche aussen: hellbraun      glänzend engobiert

Oberfläche innen: grau

nördlich    Fundament                      006    in      Schicht 093

<b>KatalogNr:</b> 1196	BRM 76/ Rosenkranzgate	27961	H26	Wandstück	Weserbergland
------------------------	------------------------	-------	-----	-----------	---------------

DM mm      Wandstärke mm:    3 Scherben:grau

fast gesintert, einzelne offene Poren

Oberfläche aussen: hellbraun      glänzend engobiert

Oberfläche innen: grau

nördlich    Fundament                      006    in      Schicht 093

<b>KatalogNr:</b> 1197	BRM 76/ Rosenkranzgate	28014	G26	Wandstück	Weserbergland
------------------------	------------------------	-------	-----	-----------	---------------

DM mm      Wandstärke mm:    3 Scherben:grau

fast gesintert, einzelne offene Poren

Oberfläche aussen: rotbraun      engobiert

Oberfläche innen: braun      engobiert

südlich    Gebäude                              033

<b>KatalogNr:</b> 1198	BRM 76/ Rosenkranzgate	28191	H26	Wandstück	Weserbergland
------------------------	------------------------	-------	-----	-----------	---------------

DM mm      Wandstärke mm:    4 Scherben:dunkelgrau

fast gesintert, einzelne offene Poren

Oberfläche aussen: braun      glänzend engobiert

Oberfläche innen: rotbraun      glänzend engobiert

nördlich    Fundament                      006    in      Schicht 066

<b>KatalogNr:</b> 1199	BRM 76/ Rosenkranzgate	28393	H26	Wandstück	Weserbergland
------------------------	------------------------	-------	-----	-----------	---------------

DM mm      Wandstärke mm:    3 Scherben:grau

fast gesintert, einzelne offene Poren

einzelne schwarze Partikel

Oberfläche aussen: braun      glänzend engobiert

Oberfläche innen: grau

südlich    Fundament                      019    in      Schicht 102

<b>KatalogNr:</b> 1200	BRM 76/ Rosenkranzgate	28992		Wandstück	Weserbergland
------------------------	------------------------	-------	--	-----------	---------------

Zierleisten

DM mm      Wandstärke mm:    3 Scherben:grau

fast gesintert, einzelne offene Poren

Oberfläche aussen: braun      glänzend engobiert

Oberfläche innen: braun      engobiert

<b>KatalogNr:</b> 1201	BRM 76/ Rosenkranzgate	38359	Wandstück	Weserbergland
------------------------	------------------------	-------	-----------	---------------

#### Zierleisten

DM mm      Wandstärke mm: 3 Scherben: grau  
 einzelne schwarze Partikel      fast gesintert, einzelne offene Poren  
 Oberfläche aussen: rotbraun      glänzend engobiert  
 Oberfläche innen: rotbraun      engobiert

<b>KatalogNr:</b> 1202	BRM 76/ Rosenkranzgate	04105	F30	Wandstück	Weserbergland
------------------------	------------------------	-------	-----	-----------	---------------

DM mm      Wandstärke mm: 3,5 Scherben: grau  
 einzelne schwarze Partikel      fast gesintert, einzelne offene Poren  
 Oberfläche aussen: rotbraun      engobiert  
 Oberfläche innen: rotbraun      engobiert

in      Fundament

<b>KatalogNr:</b> 1203	BRM 76/ Rosenkranzgate	04106	F30	Wandstück	Weserbergland
------------------------	------------------------	-------	-----	-----------	---------------

DM mm      Wandstärke mm: 2 Scherben: dunkelgrau  
 fast gesintert, einzelne offene Poren  
 Oberfläche aussen: braun      glänzend engobiert  
 einzelne schwarze Partikel  
 Oberfläche innen: braun/ orange  
 Flecken

in      Fundament

<b>KatalogNr:</b> 1204	BRM 76/ Rosenkranzgate	04133	F30	Bodenstück	Krug	Weserbergland
------------------------	------------------------	-------	-----	------------	------	---------------

Wellenfuss, aus Standplatte herausgekniffen  
 DM mm 80      Wandstärke mm: 3 Scherben: beige  
 fast gesintert, einzelne offene Poren  
 Oberfläche aussen: braun      engobiert  
 Oberfläche innen: braun      engobiert

in      Fundament

<b>KatalogNr:</b> 1205	BRM 76/ Rosenkranzgate	01829	F29	Randstück	Doppelhenkelflasche	Weserbergland
------------------------	------------------------	-------	-----	-----------	---------------------	---------------

#### Schneppe

flacher Bandhenkel (2X)  
 DM mm 30      Wandstärke mm: 3 Scherben: grau  
 fast gesintert, einzelne offene Poren  
 Oberfläche aussen: dunkelbraun      glänzend engobiert  
 Oberfläche innen: grau  
 pXRF-Provenienz: Coppengrave / Duingen; Probennr. STV      112  
 zwischen Fundament      000



<b>KatalogNr:</b> 1206	BRM 76/ Rosenkranzgate	01568	G30	Wandstück	Weserbergland
------------------------	------------------------	-------	-----	-----------	---------------

DM mm      Wandstärke mm: 3,5 Scherben: grau

fast gesintert, einzelne offene Poren

Oberfläche aussen: braun      glänzend engobiert

rötliche Flecken

Oberfläche innen: dunkelgrau

in      Gebäude      002

<b>KatalogNr:</b> 1207	BRM 76/ Rosenkranzgate	01071	G29	Henkelfragment	Weserbergland
------------------------	------------------------	-------	-----	----------------	---------------

dicker, gekehlter Bandhenkel

DM mm      Wandstärke mm:      Scherben: grau

vollständig gesintert, siegellackartiger Glanz

Oberfläche aussen: braun      glänzend engobiert

einzelne schwarze Partikel

Oberfläche innen:

zwischen Gebäude      004

<b>KatalogNr:</b> 1208	BRM 76/ Rosenkranzgate	04005	G29	Wandstück	Weserbergland
------------------------	------------------------	-------	-----	-----------	---------------

doppelte Zierleisten

DM mm      Wandstärke mm: 2,5 Scherben: beige

fast gesintert, einzelne offene Poren

Oberfläche aussen: braun      glänzend engobiert

einzelne schwarze Partikel

Oberfläche innen: hellbraun

in      Gebäude      006

<b>KatalogNr:</b> 1209	BRM 76/ Rosenkranzgate	04010	G29	Wandstück	Weserbergland
------------------------	------------------------	-------	-----	-----------	---------------

DM mm      Wandstärke mm: 4 Scherben: grau mit hellem Kern

kleine schwarze Partikel      fast gesintert, einzelne offene Poren

Oberfläche aussen: braun      glänzend engobiert

kleine schwarze Partikel

Oberfläche innen: braun      engobiert

in      Gebäude      006

<b>KatalogNr:</b> 1210	BRM 76/ Rosenkranzgate	04011	G29	Wandstück	Weserbergland
------------------------	------------------------	-------	-----	-----------	---------------

DM mm      Wandstärke mm: 4 Scherben: dunkelgrau

fast gesintert, einzelne offene Poren

Oberfläche aussen: braun      glänzend engobiert

rötliche Flecken

Oberfläche innen: rotbraun      engobiert

in      Gebäude      006

**KatalogNr: 1211** BRM 76/ Rosenkranzgate 04012 G29 Wandstück

Weserbergland

Zierleisten

DM mm Wandstärke mm: 2 Scherben:dunkelgrau  
einzelne schwarze Partikel fast gesintert, einzelne offene Poren  
Oberfläche aussen: rotbraun glänzend engobiert  
Oberfläche innen: braun/ orange  
Flecken

in Gebäude 006

**KatalogNr: 1212** BRM 76/ Rosenkranzgate 04013 G29 Wandstück

Weserbergland

DM mm Wandstärke mm: 3 Scherben:dunkelgrau  
einzelne schwarze Partikel vollständig gesintert, siegellackartiger Glanz  
Oberfläche aussen: braun glänzend engobiert  
etliche schwarze Flecken  
Oberfläche innen: braun engobiert

in Gebäude 006

**KatalogNr: 1213** BRM 76/ Rosenkranzgate 04014 G29 Wandstück

Weserbergland

Drehriefen

DM mm Wandstärke mm: 3 Scherben:dunkelgrau  
vollständig gesintert, siegellackartiger Glanz  
Oberfläche aussen: rotbraun glänzend engobiert  
einzelne schwarze Partikel  
Oberfläche innen: braun engobiert

in Gebäude 006

**KatalogNr: 1214** BRM 76/ Rosenkranzgate 05381 G29 Wandstück

Weserbergland

Zierleisten

DM mm Wandstärke mm: 2,5 Scherben:dunkelgrau  
fast gesintert, einzelne offene Poren  
Oberfläche aussen: dunkelbraun glänzend engobiert  
einzelne schwarze Partikel  
Oberfläche innen: braun engobiert

in Gebäude 006

**KatalogNr: 1215** BRM 76/ Rosenkranzgate 03295 G29 Bodenstück

Weserbergland

Wellenfuss mit Abschnittspuren auf der Standplatte

DM mm 80 Wandstärke mm: 3 Scherben:dunkelgrau  
fast gesintert, einzelne offene Poren  
Oberfläche aussen: braun glänzend engobiert  
Oberfläche innen: braun engobiert

in Gebäude 006 in Brandschicht "C", 1332 / 1413

<b>KatalogNr:</b> 1216	BRM 76/ Rosenkranzgate	04575	G30	Bodenstück	Krug	Weserbergland
------------------------	------------------------	-------	-----	------------	------	---------------

Wellenfuss mit Abschnittspuren auf der Standplatte  
DM mm 90 Wandstärke mm: 2 Scherben:grau

einzelne schwarze Partikel vollständig gesintert, siegellackartiger Glanz  
Oberfläche aussen: grau  
Oberfläche innen: grau  
pXRF-Provenienz: Coppengrave / Duingen; Probennr. STV 142  
sekundär gebrannt  
im mittler Gebäude 008



<b>KatalogNr:</b> 1217	BRM 76/ Rosenkranzgate	04576	G30	Bodenstück		Weserbergland
------------------------	------------------------	-------	-----	------------	--	---------------

Wellenfuss, aus Standplatte herausgekniffen  
DM mm 80 Wandstärke mm: 4 Scherben:grau

einzelne schwarze Partikel fast gesintert, einzelne offene Poren  
Oberfläche aussen: grau salzglasiert  
Oberfläche innen: hellbraun

im mittler Gebäude 008

<b>KatalogNr:</b> 1218	BRM 76/ Rosenkranzgate	05094	G30	Wandstück	Becher ?	Weserbergland
------------------------	------------------------	-------	-----	-----------	----------	---------------

Bandhenkel  
DM mm Wandstärke mm: 3 Scherben:hellbeige  
einzelne schwarze Partikel fast gesintert, einzelne offene Poren  
Oberfläche aussen: hellbraun glänzend engobiert  
rötliche Flecken  
Oberfläche innen: rotbraun engobiert

im westlic Gebäude 008



<b>KatalogNr:</b> 1219	BRM 76/ Rosenkranzgate	03935	H30	Randstück	Krug	Weserbergland
------------------------	------------------------	-------	-----	-----------	------	---------------

Dornrand

DM mm 80 Wandstärke mm: 2,5 Scherben:grau

fast gesintert, einzelne offene Poren  
Oberfläche aussen: rotbraun glänzend engobiert  
einzelne schwarze Partikel  
Oberfläche innen: grau

in Gebäude 008

<b>KatalogNr:</b> 1220	BRM 76/ Rosenkranzgate	03936	H30	Bodenstück		Weserbergland
------------------------	------------------------	-------	-----	------------	--	---------------

Wellenfuss, aus Standplatte herausgekniffen  
DM mm 80 Wandstärke mm: 3 Scherben:beige

fast gesintert, einzelne offene Poren  
Oberfläche aussen: grau  
Oberfläche innen: grau

in Gebäude 008

**KatalogNr: 1221** BRM 76/ Rosenkranzgate 05110 G30 Wandstück

Weserbergland

DM mm Wandstärke mm: 2,5 Scherben: grau

einzelne schwarze Partikel fast gesintert, einzelne offene Poren  
Oberfläche aussen: rotbraun engobiert  
Oberfläche innen: rotbraun engobiert

in Gebäude 008

**KatalogNr: 1222** BRM 76/ Rosenkranzgate 04884 H29 Wandstück

Weserbergland

DM mm Wandstärke mm: 3 Scherben: grau

einzelne schwarze Partikel fast gesintert, einzelne offene Poren  
Oberfläche aussen: braun glänzend engobiert  
etliche schwarze Flecken  
Oberfläche innen: braun engobiert

im westlic Gebäude 009

**KatalogNr: 1223** BRM 76/ Rosenkranzgate 05605 F30 Bodenstück

Weserbergland

Wellenfuss, aus Standplatte herausgekniffen

DM mm 110 Wandstärke mm: 4 Scherben: beige

fast gesintert, einzelne offene Poren  
Oberfläche aussen: braun glänzend engobiert  
rötliche Flecken  
Oberfläche innen: braun glänzend engobiert

im östlich Gebäude 010

**KatalogNr: 1224** BRM 76/ Rosenkranzgate 05863 F30 Wandstück

Weserbergland

DM mm Wandstärke mm: 3 Scherben: beige

fast gesintert, einzelne offene Poren  
Oberfläche aussen: braun glänzend engobiert  
fleckig  
Oberfläche innen: braun glänzend engobiert

in Gebäude 010

**KatalogNr: 1225** BRM 76/ Rosenkranzgate 05864 F30 Wandstück

Weserbergland

doppelte Zierleisten  
DM mm Wandstärke mm: 2 Scherben: grau  
fast gesintert, einzelne offene Poren  
Oberfläche aussen: grau  
Oberfläche innen: grau

in Gebäude 010

**KatalogNr: 1226** BRM 76/ Rosenkranzgate 05120 G29 Wandstück

Weserbergland

DM mm Wandstärke mm: 2,5 Scherben:dunkelgrau

kleine schwarze Partikel fast gesintert, einzelne offene Poren  
Oberfläche aussen: braun glänzend engobiert  
rötliche Flecken  
Oberfläche innen: braun engobiert

im südwe Gebäude 011

**KatalogNr: 1227** BRM 76/ Rosenkranzgate 05121 G29 Wandstück

Weserbergland

doppelte Zierleisten

DM mm Wandstärke mm: 2,5 Scherben:grau

kleine schwarze Partikel fast gesintert, einzelne offene Poren  
Oberfläche aussen: rotbraun glänzend engobiert  
Oberfläche innen: grau/ orange  
Streifen

im südwe Gebäude 011

**KatalogNr: 1228** BRM 76/ Rosenkranzgate 05327 F29 Wandstück

Weserbergland

DM mm Wandstärke mm: 4 Scherben:dunkelgrau

einzelne schwarze Partikel fast gesintert, einzelne offene Poren  
Oberfläche aussen:  
Oberfläche innen:

in Gebäude 011

**KatalogNr: 1229** BRM 76/ Rosenkranzgate 05331 F29 Henkelfragment

Weserbergland

flacher Bandhenkel

DM mm Wandstärke mm: Scherben:dunkelgrau

fast gesintert, einzelne offene Poren  
Oberfläche aussen: rotbraun glänzend engobiert  
fleckig  
Oberfläche innen:

in Gebäude 011

**KatalogNr: 1230** BRM 76/ Rosenkranzgate 05528 F29 Wandstück

Weserbergland

Drehriefen

DM mm Wandstärke mm: 2,5 Scherben:grau

einzelne schwarze Partikel fast gesintert, einzelne offene Poren  
Oberfläche aussen: rotbraun glänzend engobiert  
Oberfläche innen: braun engobiert

in Gebäude 011

<b>KatalogNr:</b> 1231	BRM 76/ Rosenkranzgate	03693	F29	Randstück mit Henkel	kleiner Krug	Weserbergland
------------------------	------------------------	-------	-----	----------------------	--------------	---------------

Domrand

Bandhenkel

DM mm 60 Wandstärke mm: 2,5 Scherben: grau

einzelne schwarze Partikel fast gesintert, einzelne offene Poren

Oberfläche aussen: rotbraun glänzend engobiert

Oberfläche innen: braun engobiert

südlich Gebäude 011 unter Brandschicht "C", 1332 / 1413

<b>KatalogNr:</b> 1232	BRM 76/ Rosenkranzgate	03702	F29	Wandstück		Weserbergland
------------------------	------------------------	-------	-----	-----------	--	---------------

DM mm Wandstärke mm: 4 Scherben: dunkelgrau

einzelne schwarze Partikel fast gesintert, einzelne offene Poren

Oberfläche aussen: dunkelbraun glänzend engobiert

rötliche Flecken

Oberfläche innen: dunkelbrauengobiert

südlich Gebäude 011 unter Brandschicht "C", 1332 / 1413

<b>KatalogNr:</b> 1233	BRM 76/ Rosenkranzgate	03702	F29	Wandstück		Weserbergland
------------------------	------------------------	-------	-----	-----------	--	---------------

DM mm Wandstärke mm: 3,5 Scherben: grau

einzelne schwarze Partikel fast gesintert, einzelne offene Poren

Oberfläche aussen: rotbraun glänzend engobiert

rötliche Flecken

Oberfläche innen: dunkelbrauengobiert

südlich Gebäude 011 unter Brandschicht "C", 1332 / 1413

<b>KatalogNr:</b> 1234	BRM 76/ Rosenkranzgate	03704	F29	Wandstück		Weserbergland
------------------------	------------------------	-------	-----	-----------	--	---------------

Drehriefen Zierleisten

DM mm Wandstärke mm: 3 Scherben: grau

einzelne schwarze Partikel fast gesintert, einzelne offene Poren

Oberfläche aussen: rotbraun glänzend engobiert

Oberfläche innen: braun engobiert

südlich Gebäude 011 unter Brandschicht "C", 1332 / 1413

<b>KatalogNr:</b> 1235	BRM 76/ Rosenkranzgate	03704	F29	Wandstück		Weserbergland
------------------------	------------------------	-------	-----	-----------	--	---------------

DM mm Wandstärke mm: 3 Scherben: dunkelgrau

einzelne schwarze Partikel fast gesintert, einzelne offene Poren

Oberfläche aussen: braun glänzend engobiert

einzelne schwarze Partikel

Oberfläche innen: braun engobiert

südlich Gebäude 011 unter Brandschicht "C", 1332 / 1413



<b>KatalogNr:</b> 1236	BRM 76/ Rosenkranzgate	07061	F29	Randstück mit Wandung und Henkel	bauchiger Krug	Weserbergland
------------------------	------------------------	-------	-----	----------------------------------	----------------	---------------

Dornrand  
 flacher Bandhenkel; Drehriefen Zierleisten  
 DM mm 80 Wandstärke mm: 4 Scherben: grau  
 einzelne schwarze Partikel fast gesintert, einzelne offene Poren  
 Oberfläche aussen: braun glänzend engobiert  
 rötliche Flecken  
 Oberfläche innen: grau/ orange  
 Streifen  
 pXRF-Provenienz: Bengerode; Probennr. STV 102  
 aus 7 Fragmenten zusammengesetzt  
 in Gebäude 019



<b>KatalogNr:</b> 1237	BRM 76/ Rosenkranzgate	13132	H28	Wandstück	Deckel?	Weserbergland
------------------------	------------------------	-------	-----	-----------	---------	---------------

DM mm Wandstärke mm: 4 Scherben: grau  
 einzelne schwarze Partikel vollständig gesintert, siegellackartiger Glanz  
 Oberfläche aussen: braun glänzend engobiert  
 Oberfläche innen: olive

im nordö Gebäude 029

<b>KatalogNr:</b> 1238	BRM 76/ Rosenkranzgate	13615	H28	Randstück	Krug	Weserbergland
------------------------	------------------------	-------	-----	-----------	------	---------------

Dornrand  
 flacher Bandhenkel  
 DM mm 80 Wandstärke mm: 3 Scherben: grau mit hellem Kern  
 einzelne schwarze Partikel vollständig gesintert, siegellackartiger Glanz  
 Oberfläche aussen: grau mit größeren braunen Flecken glänzend engobiert  
 einzelne schwarze Partikel  
 Oberfläche innen: braun glänzend engobiert

im nordw Gebäude 031 unter Brandschicht "H", 1413

<b>KatalogNr:</b> 1239	BRM 76/ Rosenkranzgate	13619	H28	Wandstück		Weserbergland
------------------------	------------------------	-------	-----	-----------	--	---------------

DM mm Wandstärke mm: 2 Scherben: grau  
 kleine schwarze Partikel vollständig gesintert, siegellackartiger Glanz  
 Oberfläche aussen: dunkelgraubraun  
 einzelne schwarze Partikel  
 Oberfläche innen: dkl. graubraun

im nordw Gebäude 031 unter Brandschicht "H", 1413

<b>KatalogNr:</b> 1240	BRM 76/ Rosenkranzgate	13622	H28	Wandstück		Weserbergland
------------------------	------------------------	-------	-----	-----------	--	---------------

DM mm Wandstärke mm: 3 Scherben: grau  
 fast gesintert, einzelne offene Poren  
 Oberfläche aussen: rotbraun glänzend engobiert  
 Oberfläche innen: rotbraun glänzend engobiert

im nordw Gebäude 031 unter Brandschicht "H", 1413

<b>KatalogNr:</b> 1241	BRM 76/ Rosenkranzgate	13623	H28	Wandstück	Weserbergland
------------------------	------------------------	-------	-----	-----------	---------------

Zierleisten

DM mm      Wandstärke mm: 3,5 Scherben: grau

einzelne schwarze Partikel      fast gesintert, einzelne offene Poren

Oberfläche aussen: braun      glänzend engobiert

einzelne schwarze Partikel

Oberfläche innen: dkl. graubraun engobiert

im nordw Gebäude      031      unter      Brandschicht "H", 1413

<b>KatalogNr:</b> 1242	BRM 76/ Rosenkranzgate	13245	H28	Wandstück	Weserbergland
------------------------	------------------------	-------	-----	-----------	---------------

DM mm      Wandstärke mm: 3 Scherben: beige

vollständig gesintert, siegellackartiger Glanz

Oberfläche aussen: rotbraun      glänzend engobiert

Oberfläche innen: rotbraun      glänzend engobiert

im südlic Gebäude      031      unter      Brandschicht "H", 1413

<b>KatalogNr:</b> 1243	BRM 76/ Rosenkranzgate	16190	H26	Wandstück	Weserbergland
------------------------	------------------------	-------	-----	-----------	---------------

Zierleisten

DM mm      Wandstärke mm: 3 Scherben: grau

kleine schwarze Partikel      fast gesintert, einzelne offene Poren

Oberfläche aussen: braun      glänzend engobiert

rötliche Flecken

Oberfläche innen: grau      engobiert

im nördlic Gebäude      033      unter      Brandschicht "K" im Weinkeller

<b>KatalogNr:</b> 1244	BRM 76/ Rosenkranzgate	18085	H26	Wandstück	Weserbergland
------------------------	------------------------	-------	-----	-----------	---------------

DM mm      Wandstärke mm: 2,5 Scherben: grau

einzelne schwarze Partikel      fast gesintert, einzelne offene Poren

Oberfläche aussen: rotbraun      glänzend engobiert

Oberfläche innen: braun      engobiert

im nordö Gebäude      033

<b>KatalogNr:</b> 1245	BRM 76/ Rosenkranzgate	18101	H26	Bodenstück	Weserbergland
------------------------	------------------------	-------	-----	------------	---------------

Wellenfuss, aus Standplatte herausgekniffen

DM mm 80      Wandstärke mm: 3 Scherben: grau

kleine schwarze Partikel      fast gesintert, einzelne offene Poren

Oberfläche aussen: braun      glänzend engobiert

Oberfläche innen: beige      engobiert

im nordö Gebäude      033

<b>KatalogNr:</b> 1246	BRM 76/ Rosenkranzgate	16996	H27	Randstück	Weserbergland
------------------------	------------------------	-------	-----	-----------	---------------

Dornrand

DM mm 60 Wandstärke mm: 2,5 Scherben: grau

einzelne schwarze Partikel vollständig gesintert, siegellackartiger Glanz  
 Oberfläche aussen: rotbraun glänzend engobiert  
 rötliche Flecken  
 Oberfläche innen: braun glänzend engobiert

im östlich Gebäude 033 unter Brandschicht "K" im Weinkeller

<b>KatalogNr:</b> 1247	BRM 76/ Rosenkranzgate	17000	H27	Randstück	Doppelhenkelflasche	Weserbergland
------------------------	------------------------	-------	-----	-----------	---------------------	---------------

Schneppe

DM mm 35 Wandstärke mm: 3 Scherben: dunkelgrau

einzelne schwarze Partikel fast gesintert, einzelne offene Poren  
 Oberfläche aussen: braun glänzend engobiert  
 Oberfläche innen: braun glänzend engobiert

im östlich Gebäude 033 unter Brandschicht "K" im Weinkeller

<b>KatalogNr:</b> 1248	BRM 76/ Rosenkranzgate	15495	H26	Randstück	Doppelhenkelflasche	Weserbergland
------------------------	------------------------	-------	-----	-----------	---------------------	---------------

Schneppe

flacher Bandhenkel (2x)

DM mm 35 Wandstärke mm: 3 Scherben: beige

vollständig gesintert, siegellackartiger Glanz

Oberfläche aussen: braun glänzend engobiert

einzelne schwarze Partikel

Oberfläche innen: hellbraun glänzend engobiert

pXRF-Provenienz: Coppengrave / Duingen (Langerwehe); Probennr. STV 111

nördlich Gebäude 033



<b>KatalogNr:</b> 1249	BRM 76/ Rosenkranzgate	16516	I26	Bodenstück	Weserbergland
------------------------	------------------------	-------	-----	------------	---------------

Wellenfuss, aus Standplatte herausgekniffen

DM mm 120 Wandstärke mm: 2,5 Scherben: grau

einzelne schwarze Partikel fast gesintert, einzelne offene Poren  
 Oberfläche aussen: braun engobiert  
 rötliche Flecken  
 Oberfläche innen: dkl. graubraun engobiert

nördlich Gebäude 033 über Brandschicht "L" im Weinkeller

<b>KatalogNr:</b> 1250	BRM 76/ Rosenkranzgate	01625	F29	Randstück	Doppelhenkelflasche	Weserbergland
------------------------	------------------------	-------	-----	-----------	---------------------	---------------

Schneppe

flacher Bandhenkel (2X)

DM mm 30 Wandstärke mm: 3 Scherben: grau

einzelne schwarze Partikel fast gesintert, einzelne offene Poren

Oberfläche aussen: grau / braun salzglasiert

einzelne schwarze Partikel

Oberfläche innen: braun/ orange  
Flecken

in indifferentem Befund



<b>KatalogNr:</b> 1251	BRM 76/ Rosenkranzgate	00857	H29	Wandstück	Vorratsgefäß	Weserbergland
------------------------	------------------------	-------	-----	-----------	--------------	---------------

Drehriefen

DM mm Wandstärke mm: 4,5 Scherben: grau

einzelne schwarze Partikel fast gesintert, einzelne offene Poren

Oberfläche aussen: braun glänzend engobiert

etliche schwarze Flecken

Oberfläche innen: hellbraun

in jüngerer Störung

<b>KatalogNr:</b> 1252	BRM 76/ Rosenkranzgate	00385	H30	Wandstück	Deckel?	Weserbergland
------------------------	------------------------	-------	-----	-----------	---------	---------------

Rollstempeldekor

DM mm Wandstärke mm: 2,8 Scherben: dunkelgrau

vollständig gesintert, siegellackartiger Glanz

Oberfläche aussen: braun glänzend engobiert

Oberfläche innen: braun glänzend engobiert

über jüngerer Störung

<b>KatalogNr:</b> 1253	BRM 76/ Rosenkranzgate	02956	H30	Bodenstück		Weserbergland
------------------------	------------------------	-------	-----	------------	--	---------------

Wellenfuss, aus Standplatte herausgekniffen

DM mm 90 Wandstärke mm: 3 Scherben: dunkelgrau

einzelne schwarze Partikel fast gesintert, einzelne offene Poren

Oberfläche aussen: rotbraun glänzend engobiert

rötliche Flecken

Oberfläche innen: braun

östlich Passage / Durchgang

<b>KatalogNr:</b> 1254	BRM 76/ Rosenkranzgate	02777	H30	Wandstück		Weserbergland
------------------------	------------------------	-------	-----	-----------	--	---------------

Drehriefen

Rollstempeldekor

DM mm Wandstärke mm: 4 Scherben: dunkelgrau

vollständig gesintert, siegellackartiger Glanz

Oberfläche aussen: braun glänzend engobiert

einzelne schwarze Partikel

Oberfläche innen: grau

südlich Passage / Durchgang

<b>KatalogNr:</b> 1255	BRM 76/ Rosenkranzgate	02355	F30	Wandstück	Deckel	Weserbergland
------------------------	------------------------	-------	-----	-----------	--------	---------------

Rollstempeldekor

DM mm Wandstärke mm: Scherben: beige

vollständig gesintert, siegellackartiger Glanz

Oberfläche aussen: olive glänzend

Oberfläche innen: grau

mit kleinem Loch (für Befestigung?) und Knauf

in Passage / Durchgang 001



<b>KatalogNr:</b> 1256	BRM 76/ Rosenkranzgate	03348	G40	Wandstück	Weserbergland
------------------------	------------------------	-------	-----	-----------	---------------

DM mm      Wandstärke mm:    3 Scherben: grau

einzelne schwarze Partikel                      fast gesintert, einzelne offene Poren  
 Oberfläche aussen: braun                                      glänzend engobiert  
 Oberfläche innen: braun                      engobiert

in              Passage / Durchgang                      001

<b>KatalogNr:</b> 1257	BRM 76/ Rosenkranzgate	03639	G30	Wandstück	Weserbergland
------------------------	------------------------	-------	-----	-----------	---------------

DM mm      Wandstärke mm:    3 Scherben: grau

einzelne schwarze Partikel                      fast gesintert, einzelne offene Poren  
 Oberfläche aussen: braun                                      glänzend engobiert  
 rötliche Flecken  
 Oberfläche innen: braun                      engobiert

in              Passage / Durchgang                      001

<b>KatalogNr:</b> 1258	BRM 76/ Rosenkranzgate	04656	G30	Randstück	Krug	Weserbergland
------------------------	------------------------	-------	-----	-----------	------	---------------

Dornrand

DM mm 70      Wandstärke mm:    3 Scherben: dunkelgrau

einzelne schwarze Partikel                      fast gesintert, einzelne offene Poren  
 Oberfläche aussen: dunkelbraun                                      glänzend engobiert  
 Oberfläche innen: dunkelbraun glänzend engobiert

in              Passage / Durchgang                      001

<b>KatalogNr:</b> 1259	BRM 76/ Rosenkranzgate	04660	G30	Wandstück	Weserbergland
------------------------	------------------------	-------	-----	-----------	---------------

DM mm      Wandstärke mm:    2 Scherben: grau

einzelne schwarze Partikel                      fast gesintert, einzelne offene Poren  
 Oberfläche aussen: braun                                      engobiert  
 rötliche Flecken  
 Oberfläche innen: braun                      engobiert

in              Passage / Durchgang                      001

<b>KatalogNr:</b> 1260	BRM 76/ Rosenkranzgate	05681	H30	Wandstück	Weserbergland
------------------------	------------------------	-------	-----	-----------	---------------

Zierleisten

DM mm      Wandstärke mm:    3 Scherben: grau

einzelne schwarze Partikel                      fast gesintert, einzelne offene Poren  
 Oberfläche aussen: braun                                      glänzend engobiert  
 einzelne schwarze Partikel  
 Oberfläche innen: hellbraun                      engobiert

in              Passage / Durchgang                      001

<b>KatalogNr:</b> 1261	BRM 76/ Rosenkranzgate	05682	H30	Wandstück	Weserbergland
------------------------	------------------------	-------	-----	-----------	---------------

DM mm      Wandstärke mm: 2,5 Scherben: grau

einzelne schwarze Partikel      fast gesintert, einzelne offene Poren  
 Oberfläche aussen: braun      glänzend engobiert  
 rötliche Flecken  
 Oberfläche innen: braun      engobiert

in      Passage / Durchgang      001

<b>KatalogNr:</b> 1262	BRM 76/ Rosenkranzgate	06050	G29	Bodenstück	Weserbergland
------------------------	------------------------	-------	-----	------------	---------------

Wellenfuss mit Abschnittspuren auf der Standplatte

DM mm 80      Wandstärke mm: 3,5 Scherben: dunkelgrau

einzelne schwarze Partikel      fast gesintert, einzelne offene Poren  
 Oberfläche aussen: braun      glänzend engobiert  
 Oberfläche innen: braun      glänzend engobiert

in      Passage / Durchgang      001

<b>KatalogNr:</b> 1263	BRM 76/ Rosenkranzgate	06053	G29	Wandstück	Weserbergland
------------------------	------------------------	-------	-----	-----------	---------------

DM mm      Wandstärke mm: 2 Scherben: grau

einzelne schwarze Partikel      fast gesintert, einzelne offene Poren  
 Oberfläche aussen: braun      glänzend engobiert  
 Oberfläche innen: braun      engobiert

in      Passage / Durchgang      001

<b>KatalogNr:</b> 1264	BRM 76/ Rosenkranzgate	06054	G29	Wandstück	Weserbergland
------------------------	------------------------	-------	-----	-----------	---------------

DM mm      Wandstärke mm: 3 Scherben: grau

einzelne schwarze Partikel      fast gesintert, einzelne offene Poren  
 Oberfläche aussen: braun      glänzend engobiert  
 rötliche Flecken  
 Oberfläche innen: braun      engobiert

in      Passage / Durchgang      001

<b>KatalogNr:</b> 1265	BRM 76/ Rosenkranzgate	06057	G29	Randstück	Weserbergland
------------------------	------------------------	-------	-----	-----------	---------------

Steilrand

Zierleisten

DM mm 80      Wandstärke mm: 3 Scherben: grau

einzelne schwarze Partikel      fast gesintert, einzelne offene Poren  
 Oberfläche aussen: braun      glänzend engobiert  
 rötliche Flecken  
 Oberfläche innen: braun      engobiert

in      Passage / Durchgang      001

<b>KatalogNr:</b> 1266	BRM 76/ Rosenkranzgate	06062	G29	Wandstück	Weserbergland
------------------------	------------------------	-------	-----	-----------	---------------

DM mm      Wandstärke mm: 2,5 Scherben: grau

einzelne schwarze Partikel      fast gesintert, einzelne offene Poren  
 Oberfläche aussen: grau mit größeren braunen Flecken      glänzend engobiert  
 Oberfläche innen: braun      engobiert

in      Passage / Durchgang      001

<b>KatalogNr:</b> 1267	BRM 76/ Rosenkranzgate	07469	F29	Bodenstück	Weserbergland
------------------------	------------------------	-------	-----	------------	---------------

Wellenfuss mit Abschnittspuren auf der Standplatte

DM mm 70      Wandstärke mm: 2,5 Scherben: dunkelgrau

einzelne schwarze Partikel      fast gesintert, einzelne offene Poren  
 Oberfläche aussen: dunkelbraun      engobiert  
 Oberfläche innen: dkl. graubraun

in      Passage / Durchgang      001

<b>KatalogNr:</b> 1268	BRM 76/ Rosenkranzgate	07474	F29	Wandstück	bauchiger Krug	Weserbergland
------------------------	------------------------	-------	-----	-----------	----------------	---------------

Zierleisten (3X)

DM mm      Wandstärke mm: 3 Scherben: dunkelgrau

kleine schwarze Partikel      fast gesintert, einzelne offene Poren  
 Oberfläche aussen: rotbraun      glänzend engobiert  
 rötliche Flecken  
 Oberfläche innen: orange

in      Passage / Durchgang      001

<b>KatalogNr:</b> 1269	BRM 76/ Rosenkranzgate	07476	F29	Wandstück	Weserbergland
------------------------	------------------------	-------	-----	-----------	---------------

DM mm      Wandstärke mm: 2,5 Scherben: grau

fast gesintert, einzelne offene Poren  
 Oberfläche aussen: braun      engobiert  
 rötliche Flecken  
 Oberfläche innen: braun      engobiert

zu 7485

in      Passage / Durchgang      001

<b>KatalogNr:</b> 1270	BRM 76/ Rosenkranzgate	07484	F29	Wandstück	Weserbergland
------------------------	------------------------	-------	-----	-----------	---------------

DM mm      Wandstärke mm: 2 Scherben: grau

fast gesintert, einzelne offene Poren  
 Oberfläche aussen: braun      glänzend engobiert  
 Oberfläche innen: braun      engobiert

in      Passage / Durchgang      001

<b>KatalogNr:</b> 1271	BRM 76/ Rosenkranzgate	06209	H29	Bodenstück	Weserbergland
------------------------	------------------------	-------	-----	------------	---------------

Wellenfuss, aus Standplatte herausgekniffen

DM mm 80 Wandstärke mm: 3 Scherben:grau

einzelne schwarze Partikel fast gesintert, einzelne offene Poren  
 Oberfläche aussen: hellbraun glänzend engobiert  
 einzelne schwarze Partikel  
 Oberfläche innen: beige

im nördlic Passage / Durchgang 002

<b>KatalogNr:</b> 1272	BRM 76/ Rosenkranzgate	08656	H29	Bodenstück	Weserbergland
------------------------	------------------------	-------	-----	------------	---------------

Wellenfuss, aus Standplatte herausgekniffen

DM mm 80 Wandstärke mm: 3 Scherben:dunkelgrau

fast gesintert, einzelne offene Poren  
 Oberfläche aussen: braun engobiert  
 Oberfläche innen: braun engobiert

im nördlic Passage / Durchgang 002

<b>KatalogNr:</b> 1273	BRM 76/ Rosenkranzgate	06511	H29	Wandstück	Weserbergland
------------------------	------------------------	-------	-----	-----------	---------------

DM mm Wandstärke mm: 2,5 Scherben:grau

fast gesintert, einzelne offene Poren  
 Oberfläche aussen: rotbraun glänzend engobiert  
 Oberfläche innen: rotbraun engobiert

im östlich Passage / Durchgang 002

<b>KatalogNr:</b> 1274	BRM 76/ Rosenkranzgate	06271	G29	Wandstück	Weserbergland
------------------------	------------------------	-------	-----	-----------	---------------

Zierleisten  
 DM mm Wandstärke mm: 4 Scherben:grau  
 etliche schwarze Flecken fast gesintert, einzelne offene Poren  
 Oberfläche aussen: rotbraun glänzend engobiert  
 rötliche Flecken  
 Oberfläche innen: dunkelbrauengobiert

in Passage / Durchgang 002

<b>KatalogNr:</b> 1275	BRM 76/ Rosenkranzgate	06274	G29	Wandstück	Weserbergland
------------------------	------------------------	-------	-----	-----------	---------------

DM mm Wandstärke mm: 3 Scherben:dunkelgrau

fast gesintert, einzelne offene Poren  
 Oberfläche aussen: grau mit größeren braunen Flecken glänzend engobiert  
 Oberfläche innen: beige

in Passage / Durchgang 002



<b>KatalogNr:</b> 1276	BRM 76/ Rosenkranzgate	06275	G29	Wandstück	Weserbergland
------------------------	------------------------	-------	-----	-----------	---------------

DM mm      Wandstärke mm: 3,5 Scherben: grau

fast gesintert, einzelne offene Poren  
 Oberfläche aussen: rotbraun      glänzend engobiert  
 einzelne schwarze Partikel  
 Oberfläche innen: rotbraun      engobiert

in      Passage / Durchgang      002

<b>KatalogNr:</b> 1277	BRM 76/ Rosenkranzgate	06278	G29	Wandstück	Weserbergland
------------------------	------------------------	-------	-----	-----------	---------------

DM mm      Wandstärke mm: 4 Scherben: grau

einzelne schwarze Partikel      fast gesintert, einzelne offene Poren  
 Oberfläche aussen: rotbraun      glänzend engobiert  
 Oberfläche innen: beige

in      Passage / Durchgang      002

<b>KatalogNr:</b> 1278	BRM 76/ Rosenkranzgate	15582	H28	Randstück	weitmündiger Becher ?	Weserbergland
------------------------	------------------------	-------	-----	-----------	-----------------------	---------------

ausbiegender Rand

Bandhenkel; randständig

DM mm 80      Wandstärke mm: 3 Scherben: beige

vollständig gesintert, siegellackartiger Glanz  
 Oberfläche aussen: braun      glänzend engobiert  
 Oberfläche innen: braun      glänzend engobiert

in      Passage / Durchgang      004

<b>KatalogNr:</b> 1279	BRM 76/ Rosenkranzgate	15584	H28	Wandstück mit Henkel	Becher	Weserbergland
------------------------	------------------------	-------	-----	----------------------	--------	---------------

flacher Bandhenkel

DM mm      Wandstärke mm: 2,5 Scherben: grau

einzelne schwarze Partikel      fast gesintert, einzelne offene Poren  
 Oberfläche aussen: braun      glänzend engobiert  
 rötliche Flecken  
 Oberfläche innen: grau

in      Passage / Durchgang      004

<b>KatalogNr:</b> 1280	BRM 76/ Rosenkranzgate	15627	H28	Randstück	Mehrpaßbecher	Weserbergland
------------------------	------------------------	-------	-----	-----------	---------------	---------------

Dornrand; ausbiegend,  
 gemündelt

DM mm 70      Wandstärke mm: 3 Scherben: grau

einzelne schwarze Partikel      fast gesintert, einzelne offene Poren  
 Oberfläche aussen: braun      glänzend engobiert  
 Oberfläche innen: braun      glänzend engobiert

in      Passage / Durchgang      004

<b>KatalogNr:</b> 1281	BRM 76/ Rosenkranzgate	15694	H28	Wandstück	Weserbergland
------------------------	------------------------	-------	-----	-----------	---------------

DM mm      Wandstärke mm: 2,5 Scherben:dunkelgrau

vollständig gesintert, siegellackartiger Glanz

Oberfläche aussen: dunkelbraun      glänzend engobiert

Oberfläche innen: braun      engobiert

in      Passage / Durchgang      004

<b>KatalogNr:</b> 1282	BRM 76/ Rosenkranzgate	15745	H28	Wandstück	Weserbergland
------------------------	------------------------	-------	-----	-----------	---------------

Drehriefen

DM mm      Wandstärke mm: 3 Scherben:grau

einzelne schwarze Partikel      fast gesintert, einzelne offene Poren

Oberfläche aussen: rotbraun      glänzend engobiert

Oberfläche innen: grau/ orange  
Streifen

in      Passage / Durchgang      004

<b>KatalogNr:</b> 1283	BRM 76/ Rosenkranzgate	15766	H28	Wandstück	bauchiger Krug	Weserbergland
------------------------	------------------------	-------	-----	-----------	----------------	---------------

doppelte Zierleisten

DM mm      Wandstärke mm: 2 Scherben:dunkelgrau

fast gesintert, einzelne offene Poren

Oberfläche aussen: rotbraun      engobiert

Oberfläche innen: rotbraun      engobiert

in      Passage / Durchgang      004

<b>KatalogNr:</b> 1284	BRM 76/ Rosenkranzgate	15769	H28	Wandstück	bauchiger Krug	Weserbergland
------------------------	------------------------	-------	-----	-----------	----------------	---------------

doppelte Zierleisten

DM mm      Wandstärke mm: 2 Scherben:dunkelgrau

fast gesintert, einzelne offene Poren

Oberfläche aussen: rotbraun      glänzend engobiert

Oberfläche innen: rotbraun      engobiert

in      Passage / Durchgang      004

<b>KatalogNr:</b> 1285	BRM 76/ Rosenkranzgate	15776	H28	Bodenstück	Weserbergland
------------------------	------------------------	-------	-----	------------	---------------

Wellenfuss, aus Standplatte herausgekniffen

DM mm 80      Wandstärke mm: 3 Scherben:beige

einzelne schwarze Partikel      nicht gesintert, zahlreiche offene Poren

Oberfläche aussen: braun      engobiert

Oberfläche innen: rotbraun      engobiert

in      Passage / Durchgang      004

<b>KatalogNr:</b> 1286	BRM 76/ Rosenkranzgate	15778	H28	Bodenstück	Krug	Weserbergland
------------------------	------------------------	-------	-----	------------	------	---------------

Wellenfuss, aus Standplatte herausgekniffen

DM mm 100      Wandstärke mm: 3 Scherben:dunkelgrau

kleine schwarze Partikel      fast gesintert, einzelne offene Poren

Oberfläche aussen: olive

einzelne schwarze Partikel

Oberfläche innen: olive

in      Passage / Durchgang      004



<b>KatalogNr:</b> 1293	BRM 76/ Rosenkranzgate	15985	H28	Wandstück	Weserbergland
------------------------	------------------------	-------	-----	-----------	---------------

DM mm      Wandstärke mm: 3,5 Scherben:grau

einzelne schwarze Partikel      fast gesintert, einzelne offene Poren  
 Oberfläche aussen: grau mit größeren braunen Flecken      glänzend engobiert  
 Oberfläche innen: dunkelbrauglänzend engobiert

in      Passage / Durchgang      004      unter      Brandschicht "G", 1476

<b>KatalogNr:</b> 1294	BRM 76/ Rosenkranzgate	16001	H28	Bodenstück	Weserbergland
------------------------	------------------------	-------	-----	------------	---------------

Wellenfuss, aus Standplatte herausgekniffen  
 DM mm 110      Wandstärke mm: 4,5 Scherben:beige

größere rote Partikel      fast gesintert, einzelne offene Poren  
 Oberfläche aussen: beige  
 Oberfläche innen: beige

in      Passage / Durchgang      004      unter      Brandschicht "G", 1476

<b>KatalogNr:</b> 1295	BRM 76/ Rosenkranzgate	16002	H28	Wandstück	Weserbergland
------------------------	------------------------	-------	-----	-----------	---------------

DM mm      Wandstärke mm: 3 Scherben:grau

einzelne schwarze Partikel      fast gesintert, einzelne offene Poren  
 Oberfläche aussen: braun      glänzend engobiert  
 Oberfläche innen: rotbraun      glänzend engobiert

in      Passage / Durchgang      004      unter      Brandschicht "G", 1476

<b>KatalogNr:</b> 1296	BRM 76/ Rosenkranzgate	17596	H26	Wandstück	Weserbergland
------------------------	------------------------	-------	-----	-----------	---------------

flacher Bandhenkel      Zierleisten  
 DM mm      Wandstärke mm: 3 Scherben:grau  
 kleine schwarze Partikel      fast gesintert, einzelne offene Poren  
 Oberfläche aussen: braun      glänzend engobiert  
 fleckig  
 Oberfläche innen: orange

in      Türöffnung

<b>KatalogNr:</b> 1297	BRM 76/ Rosenkranzgate	15609	H28	Wandstück	großes Gefäß	Weserbergland
------------------------	------------------------	-------	-----	-----------	--------------	---------------

DM mm      Wandstärke mm: 3,5 Scherben:grau

vollständig gesintert, siegellackartiger Glanz  
 Oberfläche aussen: hellbraun  
 einzelne schwarze Partikel  
 Oberfläche innen: beige      orangefleckig

4 Fragmente eines Gefäßes; Inventarnummern auch: 15605; 15608; 15603

<b>KatalogNr:</b> 1298	BRM 76/ Rosenkranzgate	25941	H26	Bodenstück	Vorratsgefäß	Weserbergland
------------------------	------------------------	-------	-----	------------	--------------	---------------

Standplatte mit Abschnittspuren

DM mm 100 Wandstärke mm: 3 Scherben:beige

vollständig gesintert, siegellackartiger Glanz

Oberfläche aussen: grau mit größeren braunen Flecken glänzend engobiert

Oberfläche innen: beige

zu 21945

in Gebäude 033

DM mm Wandstärke mm: 4 Scherben:beige

vollständig gesintert, siegellackartiger Glanz

Oberfläche aussen: beigefleckig

salzglasirt

Oberfläche innen: beige

7 Fragmente; wie 25941

in Gebäude 033

<b>KatalogNr:</b> 1299	BRM 76/ Rosenkranzgate	22413	I27	Rand- und Wandstück		Weserbergland
------------------------	------------------------	-------	-----	---------------------	--	---------------

Zierleisten

DM mm Wandstärke mm: 2 Scherben:hellbraun

einzelne schwarze Partikel

vollständig gesintert, siegellackartiger Glanz

Oberfläche aussen: braun

glänzend engobiert

einzelne schwarze Partikel

Oberfläche innen: braun glänzend engobiert

pXRF-Provenienz: Bengerode; Probennr. STV

180

wie 22639 etc.; gefunden im "Rathausteil" im S-Raum

in Gebäude 033 in Schicht 008

Dornrand

flacher Bandhenkel

Zierleisten

DM mm 60 Wandstärke mm: 2 Scherben:hellbraun

einzelne schwarze Partikel

vollständig gesintert, siegellackartiger Glanz

Oberfläche aussen: braun

glänzend engobiert

einzelne schwarze Partikel

Oberfläche innen: braun glänzend engobiert

4 Fragmente eines Gefäßes; Inventarnummern auch: 22656; 22639

in Gebäude 033 in Schicht 001



<b>KatalogNr:</b> 1300	BRM 76/ Rosenkranzgate	22743	I27	zur Hälfte komplett	kleiner bauchiger Steilrandkrug	Rheinland
------------------------	------------------------	-------	-----	---------------------	---------------------------------	-----------

Wellenfuss; Dm: 80

Steilrand; Dm: 60

Drehriefen

Zierleisten; (mittig umlaufend)

DM mm 100 Wandstärke mm: 3 Scherben:grau

kleine weiße Sandkörner

fast gesintert, einzelne offene Poren

Oberfläche aussen: olive

"körnig"

Oberfläche innen: olive

pXRF-Provenienz: Brühl; Probennr. STV

143

H.: ca. 110 mm; Großes Stück; aus mehreren Fragmenten zusammengesetzt und geklebt, fast komplett; Inventarnummern auch: 22745, 22748; 22749. Drehriefen am Hals, bauchiger korpus mit markierter Leiste. Im unteren Bereich schwarze Verfärbung, mutmaßlich sekundär gebrannt. Der Krug wurde makroskopisch und formal als vermutlich aus dem Weserbergland stammend klassifiziert, die Analyse mit pXRF ergab eine chemische Signatur wie Referenzfunde aus Brühl im Rheinland.

in Gebäude 033 in Schicht 008



<b>KatalogNr:</b> 1301	BRM 76/ Rosenkranzgate	27946	H26	Boden- und Wandstücke		Weserbergland
------------------------	------------------------	-------	-----	-----------------------	--	---------------

Wellenfuss, aus Standplatte herausgekniffen

DM mm 100 Wandstärke mm: 3 Scherben: grau mit hellem Kern

fast gesintert, einzelne offene Poren

Oberfläche aussen: grau mit größeren braunen Flecken glänzend engobiert

Oberfläche innen: braun engobiert

5 Fragmente eines Gefäßes; Inventarnummern auch: 27946; 27947; 27948; 28053

südlich Fundament 016 in Schicht 087

<b>KatalogNr:</b> 1302	BRM 76/ Rosenkranzgate	28010-1	G26	Boden-, Rand- und Wandstücke	kleiner Krug	Weserbergland
------------------------	------------------------	---------	-----	------------------------------	--------------	---------------

Wellenfuss, aus Standplatte herausgekniffen

ausbiegender Rand

Bandhenkel

DM mm 80 Wandstärke mm: 2,5 Scherben: beige

vollständig gesintert, siegellackartiger Glanz

Oberfläche aussen: braun

glänzend engobiert

einzelne schwarze Partikel

Oberfläche innen: braun glänzend engobiert

4 Fragmente eines Gefäßes; Inventarnummern auch: 28011-13

südlich Gebäude 033

<b>KatalogNr:</b> 1303	BRM 76/ Rosenkranzgate	04103	F30	Randstück mit Henkel	Krug	Weserbergland
------------------------	------------------------	-------	-----	----------------------	------	---------------

Dornrand

flacher Bandhenkel

DM mm 100 Wandstärke mm: 2,5 Scherben: grau

einzelne schwarze Partikel

fast gesintert, einzelne offene Poren

Oberfläche aussen: rotbraun

glänzend engobiert

Oberfläche innen: rotbraun engobiert

zu 4634

in Fundament

flacher Bandhenkel

DM mm 100 Wandstärke mm: 2,5 Scherben: grau

einzelne schwarze Partikel

fast gesintert, einzelne offene Poren

Oberfläche aussen: rotbraun

glänzend engobiert

Oberfläche innen: rotbraun engobiert

zu 4103

im westlic Gebäude

008

DM mm Wandstärke mm: 3 Scherben:dunkelgrau

einzelne schwarze Partikel fast gesintert, einzelne offene Poren  
 Oberfläche aussen: braun glänzend engobiert  
 einzelne schwarze Partikel  
 Oberfläche innen: dunkelbrauengobiert

wie 5863  
 im südlic Gebäude 010

DM mm Wandstärke mm: 3 Scherben:dunkelgrau

einzelne schwarze Partikel fast gesintert, einzelne offene Poren  
 Oberfläche aussen: braun glänzend engobiert  
 einzelne schwarze Partikel  
 Oberfläche innen: dunkelbrauengobiert

6 Fragmente, wie 76/5651  
 in Gebäude 010

Schneppe

flacher Bandhenkel (2x)

DM mm 30 Wandstärke mm: 2,5 Scherben:grau  
 einzelne schwarze Partikel vollständig gesintert, siegellackartiger Glanz  
 Oberfläche aussen: hellbraun glänzend engobiert  
 Oberfläche innen: hellbraun glänzend engobiert

wie 14694  
 im südöst Gebäude 033 über Brandschicht "K" im Weinkeller  
 Schneppe

flacher Bandhenkel (2x)

DM mm 30 Wandstärke mm: 2,5 Scherben:grau  
 einzelne schwarze Partikel vollständig gesintert, siegellackartiger Glanz  
 Oberfläche aussen: hellbraun glänzend engobiert  
 Oberfläche innen: hellbraun glänzend engobiert

wie 14695  
 im südöst Gebäude 033 über Brandschicht "K" im Weinkeller





<b>KatalogNr:</b> 1306	BRM 76/ Rosenkranzgate	03579	H30	Randstück	Krug ?	Weserbergland
------------------------	------------------------	-------	-----	-----------	--------	---------------

eingezogener Rand

DM mm 80 Wandstärke mm: 3 Scherben: grau

einzelne schwarze Partikel fast gesintert, einzelne offene Poren  
 Oberfläche aussen: braun glänzend engobiert  
 einzelne schwarze Partikel  
 Oberfläche innen: braun engobiert

wie 05679

in Passage / Durchgang 001 über Brandschicht "C", 1332 / 1413  
 eingezogener Rand

DM mm 80 Wandstärke mm: 3 Scherben: grau

einzelne schwarze Partikel fast gesintert, einzelne offene Poren  
 Oberfläche aussen: braun glänzend engobiert  
 einzelne schwarze Partikel  
 Oberfläche innen: braun engobiert

wie 03579

in Passage / Durchgang 001

<b>KatalogNr:</b> 1307	BRM 76/ Rosenkranzgate	05680	H30	Randstück	Krug	Weserbergland
------------------------	------------------------	-------	-----	-----------	------	---------------

Dornrand

Zierleisten

DM mm 80 Wandstärke mm: 2,5 Scherben: grau

einzelne schwarze Partikel fast gesintert, einzelne offene Poren  
 Oberfläche aussen: rotbraun glänzend engobiert  
 Oberfläche innen: braun

zu 5703

in Passage / Durchgang 001

Zierleisten

DM mm Wandstärke mm: 2,5 Scherben: grau

einzelne schwarze Partikel fast gesintert, einzelne offene Poren  
 Oberfläche aussen: rotbraun glänzend engobiert  
 Oberfläche innen: braun

zu 5680

in Passage / Durchgang 001



**KatalogNr: 1308** BRM 76/ Rosenkranzgate 07485 F29 Wandstück

Weserbergland

DM mm Wandstärke mm: 2,5 Scherben: grau

fast gesintert, einzelne offene Poren

Oberfläche aussen: braun engobiert

rötliche fleckig

Oberfläche innen: braun engobiert

zu 7476

in Passage / Durchgang 001

DM mm Wandstärke mm: 2,5 Scherben: grau

fast gesintert, einzelne offene Poren

Oberfläche aussen: rotbraun glänzend engobiert

Oberfläche innen: dunkelbrauengobiert

östlich Passage / Durchgang 001

**KatalogNr: 1309** BRM 0/ Bryggen 05564 F11 Bodenstück

kleiner Krug

Waldenburg

Wellenfuss mit Abschnittspuren

DM mm 60 Wandstärke mm: 5 Scherben: hellbeige

vollständig gesintert, mit siegellackartigem Glanz

Oberfläche aussen: hellbraun Anflugglasur

Oberfläche innen:

Tilvekstnummer und Lokalisierung geändert nach Recherche der Originaldokumentation

unter Gebäude 324 unter Brandschicht IIIb/ 1393

**KatalogNr: 1310** BRM 0/ Bryggen 05564 F11 Bodenstück

kleiner Krug

Waldenburg

Standboden mit Abschnittspuren

DM mm 60 Wandstärke mm: 5 Scherben: hellbeige

vollständig gesintert, mit siegellackartigem Glanz

Oberfläche aussen: braun Anflugglasur

Oberfläche innen:

Wulst am Rand der Standplatte, Tilvekstnummer und Lokalisierung geändert nach Recherche der Originaldokumentation

unter Gebäude 324 unter Brandschicht IIIb/ 1393

**KatalogNr: 1311** BRM 0/ Bryggen 05564 F11 Wandstück

Waldenburg

Drehriefen; flacher Bandhenkel

DM mm 60 Wandstärke mm: 5 Scherben: hellbeige

vollständig gesintert, mit siegellackartigem Glanz

Oberfläche aussen: hellbraun Anflugglasur

Oberfläche innen:

Tilvekstnummer und Lokalisierung geändert nach Recherche der Originaldokumentation

unter Gebäude 324 unter Brandschicht IIIb/ 1393



<b>KatalogNr:</b> 1312	BRM 0/ Bryggen	05564 F11	Wandstück	Krug	Waldenburg
------------------------	----------------	-----------	-----------	------	------------

flacher Bandhenkel

DM mm 60 Wandstärke mm: 5 Scherben:hellbeige

vollständig gesintert, mit siegellackartigem Glanz

Oberfläche aussen: braun

Anflugglasur

Oberfläche innen:

Tilvekstnummer und Lokalisierung geändert nach Recherche der Originaldokumentation

unter Gebäude

324

unter

Brandschicht IIIb/ 1393



<b>KatalogNr:</b> 1313	BRM 0/ Bryggen	65420	Wandstück	Krug	Waldenburg
------------------------	----------------	-------	-----------	------	------------

Bartmaske

DM mm Wandstärke mm: 2,5 Scherben:hellbeige

vollständig gesintert, mit siegellackartigem Glanz

Oberfläche aussen: hellbraun

Anflugglasur

Oberfläche innen:



<b>KatalogNr:</b> 1314	BRM 0/ Bryggen	76472	Bodenstück	Krug	Waldenburg
------------------------	----------------	-------	------------	------	------------

Wellenfuss mit Abschnittspuren

DM mm 85 Wandstärke mm: 6 Scherben:hellgrau

vollständig gesintert, mit siegellackartigem Glanz

Oberfläche aussen: hellgrau

nicht behandelt

Oberfläche innen:



<b>KatalogNr:</b> 1315	BRM 0/ Bryggen	13315 K09	Wandstück	Krug	Waldenburg
------------------------	----------------	-----------	-----------	------	------------

Bartmaske

DM mm Wandstärke mm: 2,5 Scherben:hellgrau

vollständig gesintert, mit siegellackartigem Glanz

Oberfläche aussen: hellbraun

glänzend engobiert

Oberfläche innen:

schlanker Krug, hellbeiges Steinzeug, aussen satt hellbraun glasiert, leicht geflammt; freihand geformte Applikation eines Spitzbartes; Sachsen (Waldenburg?); Ref.: Gaimster 1997, Farbtafel 1, unten

über Brandschicht III / 1413



<b>KatalogNr:</b> 1316	BRM 0/ Bryggen	28493 H04	Bodenstück	Krug	Waldenburg
------------------------	----------------	-----------	------------	------	------------

Standboden mit Abschnittspuren

"Zahnraddekor" auf dem Fuß

DM mm 70 Wandstärke mm: 5 Scherben:weißlich

vollständig gesintert, mit siegellackartigem Glanz

Oberfläche aussen: hellbraun

glänzend engobiert

Oberfläche innen:

unter Brandschicht III / 1413



<b>KatalogNr:</b> 1317	BRM 0/ Bryggen	34354	N05	Bodenstück	Krug	Waldenburg
------------------------	----------------	-------	-----	------------	------	------------

Standboden mit Abschnittspuren

"Zahnraddekor" auf dem Fuß

DM mm 60 Wandstärke mm: 4,5 Scherben:hellgrau

vollständig gesintert, mit siegellackartigem Glanz

Oberfläche aussen: hellbraun

Anflugglasur

Oberfläche innen:

über Brandschicht II / 1476

<b>KatalogNr:</b> 1318	BRM 0/ Bryggen	34417	M05	Bodenstück	Krug	Waldenburg
------------------------	----------------	-------	-----	------------	------	------------

Wellenfuss mit Abschnittspuren

DM mm 65 Wandstärke mm: 5 Scherben:hellgrau

vollständig gesintert, mit siegellackartigem Glanz

Oberfläche aussen: hellbraun

Anflugglasur

Oberfläche innen:

über Brandschicht II / 1476

<b>KatalogNr:</b> 1319	BRM 0/ Bryggen	16828	K06	Bodenstück	Krug	Waldenburg
------------------------	----------------	-------	-----	------------	------	------------

Wellenfuss mit Abschnittspuren

Drehriefen

DM mm 70 Wandstärke mm: 6 Scherben:hellgrau

vollständig gesintert, mit siegellackartigem Glanz

Oberfläche aussen: hellbraun

glänzend engobiert

Oberfläche innen:

in Brandschicht I / 1702

<b>KatalogNr:</b> 1320	BRM 0/ Bryggen	14816	K06	Bodenstück	kleiner Krug	Waldenburg
------------------------	----------------	-------	-----	------------	--------------	------------

Wellenfuss mit Abschnittspuren

DM mm 55 Wandstärke mm: 6 Scherben:hellgrau

vollständig gesintert, mit siegellackartigem Glanz

Oberfläche aussen: hellbraun

Anflugglasur

Oberfläche innen:

über Brandschicht I / 1702

<b>KatalogNr:</b> 1321	BRM 0/ Bryggen	21049	K07	Wandstück	Krug	Waldenburg
------------------------	----------------	-------	-----	-----------	------	------------

flacher Bandhenkel

DM mm Wandstärke mm: 2 Scherben:hellgrau

vollständig gesintert, mit siegellackartigem Glanz

Oberfläche aussen: hellbraun

Anflugglasur

Oberfläche innen:

in Almenning / freier Platz

über Brandschicht II / 1476

<b>KatalogNr:</b> 1322	BRM 0/ Bryggen	48337	L04	Bodenstück	kleiner Krug	Waldenburg
------------------------	----------------	-------	-----	------------	--------------	------------

Standboden mit Abschnittspuren

DM mm 50 Wandstärke mm: 4,5 Scherben:hellgrau

vollständig gesintert, mit siegellackartigem Glanz

Oberfläche aussen: hellbraun

Anflugglasur

Oberfläche innen:

in Fundament oder generell  
Holzkasten

<b>KatalogNr:</b> 1323	BRM 0/ Bryggen	00747	G12	Bodenstück	kleiner Krug	Waldenburg
------------------------	----------------	-------	-----	------------	--------------	------------

Wellenfuss mit Abschnittspuren

DM mm 80 Wandstärke mm: 4,3 Scherben:hellbeige

vollständig gesintert, mit siegellackartigem Glanz

Oberfläche aussen: hellbraun

Anflugglasur

Oberfläche innen:

südlich v Gebäude

über Brandschicht III / 1413

<b>KatalogNr:</b> 1324	BRM 0/ Bryggen	00015	L12	Bodenstück	kleiner Krug	Waldenburg
------------------------	----------------	-------	-----	------------	--------------	------------

Wellenfuss mit Abschnittspuren

DM mm 63 Wandstärke mm: 4 Scherben:hellgrau

vollständig gesintert, mit siegellackartigem Glanz

Oberfläche aussen: hellgrau

partielle Anflugglasur

Oberfläche innen:

südlich v Gebäude

auf Brandschicht I / 1702  
Niveau

<b>KatalogNr:</b> 1325	BRM 0/ Bryggen	00015	L12	Bodenstück		Waldenburg
------------------------	----------------	-------	-----	------------	--	------------

Wellenfuss mit Abschnittspuren

DM mm 63 Wandstärke mm: 4 Scherben:hellgrau

vollständig gesintert, mit siegellackartigem Glanz

Oberfläche aussen: braun

partielle Anflugglasur

Oberfläche innen:

südlich v Gebäude

auf Brandschicht I / 1702  
Niveau

<b>KatalogNr:</b> 1326	BRM 0/ Bryggen	65452	Q03	Bodenstück	Krug	Waldenburg
------------------------	----------------	-------	-----	------------	------	------------

Wellenfuss mit Abschnittspuren

vertikale Faltung

DM mm 80 Wandstärke mm: 4 Scherben:hellgrau

vollständig gesintert, mit siegellackartigem Glanz

Oberfläche aussen: hellbraun

Anflugglasur

Oberfläche innen:

in Gebäude

002 in Brandschicht III / 1413



<b>KatalogNr:</b> 1327	BRM 0/ Bryggen	66068	R03	Bodenstück	Krug	Waldenburg
------------------------	----------------	-------	-----	------------	------	------------

Wellenfuss mit Abschnittspuren

DM mm 80 Wandstärke mm: 3,5 Scherben:hellbeige

vollständig gesintert, mit siegellackartigem Glanz

Oberfläche aussen: hellbraun

Anflugglasur

Oberfläche innen:

östlich vo Gebäude

002

<b>KatalogNr:</b> 1328	BRM 0/ Bryggen	67849	S03	Wandstück	Krug	Waldenburg
------------------------	----------------	-------	-----	-----------	------	------------

profilerte Leiste (15 breit)

DM mm Wandstärke mm: 2,5 Scherben:weißlich

vollständig gesintert, mit siegellackartigem Glanz

Oberfläche aussen: hellbraun

Anflugglasur

Oberfläche innen:

in Gebäude

048

<b>KatalogNr:</b> 1329	BRM 0/ Bryggen	00001	L12	Bodenstück	kleiner Krug	Waldenburg
------------------------	----------------	-------	-----	------------	--------------	------------

Wellenfuss mit Abschnittspuren

Drehriefen

DM mm 60 Wandstärke mm: 3,8 Scherben:hellbeige

vollständig gesintert, mit siegellackartigem Glanz

Oberfläche aussen: hellbraun

Anflugglasur

Oberfläche innen:

unter Gebäude 255 über Brandschicht I / 1702

<b>KatalogNr:</b> 1330	BRM 0/ Bryggen	00639	I12	Bodenstück	kleiner Krug	Waldenburg
------------------------	----------------	-------	-----	------------	--------------	------------

Standboden mit Abschnittspuren

Drehriefen

DM mm 60 Wandstärke mm: 2,5 Scherben:hellbeige

vollständig gesintert, mit siegellackartigem Glanz

Oberfläche aussen: braun

partielle Anflugglasur

Oberfläche innen:

südlich v Gebäude 272 über Brandschicht II / 1476

<b>KatalogNr:</b> 1331	BRM 0/ Bryggen	00929	G12	Bodenstück	kleiner Krug	Waldenburg
------------------------	----------------	-------	-----	------------	--------------	------------

Wellenfuss mit Abschnittspuren

Drehriefen

DM mm 60 Wandstärke mm: 5 Scherben:hellbeige

vollständig gesintert, mit siegellackartigem Glanz

Oberfläche aussen: hellbraun

Anflugglasur

Oberfläche innen:

südlich v Gebäude 287 unter Brandschicht II / 1476

<b>KatalogNr:</b> 1332	BRM 0/ Bryggen	00997	G12	Bodenstück mit größeren Wandungsteilen	kleiner Krug / Becher	Waldenburg
------------------------	----------------	-------	-----	--	-----------------------	------------

Wellenfuss mit Abschnittspuren

Drehriefen

DM mm 60 Wandstärke mm: 2,5 Scherben:hellbeige

vollständig gesintert, mit siegellackartigem Glanz

Oberfläche aussen: hellbraun

Anflugglasur

Oberfläche innen:

Gefäßkörper komplett, Randpartie fehlt!

südlich v Gebäude 301 über Brandschicht II / 1476



<b>KatalogNr:</b> 1333	BRM 0/ Bryggen	05918	G11	Wandstück	Krug	Waldenburg
------------------------	----------------	-------	-----	-----------	------	------------

flacher Bandhenkel

DM mm Wandstärke mm: 1,8 Scherben:hellbeige

vollständig gesintert, mit siegellackartigem Glanz

Oberfläche aussen: hellbraun

glänzend engobiert

Oberfläche innen:

unter Gebäude 322 über Brandschicht IIIb/ 1393

<b>KatalogNr:</b> 1334	BRM 0/ Bryggen	05614	F11	Wandstück	Krug	Waldenburg
------------------------	----------------	-------	-----	-----------	------	------------

Drehriefen  
DM mm  
Wandstärke mm: 3 Scherben:hellgrau  
vollständig gesintert, mit siegellackartigem Glanz  
Oberfläche aussen: hellgrau  
Oberfläche innen: Anflugglasur

aufgelegte flache Bartapplikation, freihand gestaltet durch waagerechte und schräge  
Einstiche  
unter Gebäude 324 unter Brandschicht IIIb/ 1393

<b>KatalogNr:</b> 1335	BRM 0/ Bryggen	05614	F11	Bodenstück	kleiner Krug	Waldenburg
------------------------	----------------	-------	-----	------------	--------------	------------

Wellenfuss mit Abschnittspuren  
Drehriefen  
DM mm  
Wandstärke mm: 3 Scherben:hellgrau  
vertikale Faltung  
vollständig gesintert, mit siegellackartigem Glanz  
Oberfläche aussen: hellbraun  
Oberfläche innen: Anflugglasur

unter Gebäude 324 unter Brandschicht IIIb/ 1393

<b>KatalogNr:</b> 1336	BRM 0/ Bryggen	05632	F11	Bodenstück	Krug	Waldenburg
------------------------	----------------	-------	-----	------------	------	------------

Wellenfuss mit Abschnittspuren  
DM mm 80  
Wandstärke mm: 3,5 Scherben:grau  
vollständig gesintert, mit siegellackartigem Glanz  
Oberfläche aussen: grau  
Oberfläche innen: Anflugglasur

unter Gebäude 324 unter Brandschicht III / 1413

<b>KatalogNr:</b> 1337	BRM 0/ Bryggen	05505	K11	Wandstück		Waldenburg
------------------------	----------------	-------	-----	-----------	--	------------

Drehriefen  
DM mm  
Wandstärke mm: 2,5 Scherben:hellbeige  
vollständig gesintert, mit siegellackartigem Glanz  
Oberfläche aussen: hellbraun  
Oberfläche innen: glänzend engobiert

Lokalisierungsangaben und Fundnummer unsicher  
in Gebäude 326 unter Brandschicht IIIb/ 1393

<b>KatalogNr:</b> 1338	BRM 0/ Bryggen	05505	K11	Bodenstück mit größeren Wandungsteilen	Krug	Waldenburg
------------------------	----------------	-------	-----	---	------	------------

Wellenfuss mit Abschnittspuren  
Drehriefen  
DM mm  
Wandstärke mm: 2,5 Scherben:hellbeige  
vollständig gesintert, mit siegellackartigem Glanz  
Oberfläche aussen: hellbraun  
Oberfläche innen: glänzend engobiert

großes Fragment; Lokalisierungsangaben und Fundnummer unsicher  
in Gebäude 326 unter Brandschicht IIIb/ 1393





<b>KatalogNr:</b> 1339	BRM 0/ Bryggen	00526	L10	Wandstück		Waldenburg
------------------------	----------------	-------	-----	-----------	--	------------

Drehriefen

DM mm      Wandstärke mm: 2 Scherben:weißlich

vollständig gesintert, mit siegellackartigem Glanz

Oberfläche aussen: hellbraun

Anflugglasur

Oberfläche innen:

über Gebäude 340 in Brandschicht II / 1476

<b>KatalogNr:</b> 1340	BRM 0/ Bryggen	13222	I10	Bodenstück	Krug	Waldenburg
------------------------	----------------	-------	-----	------------	------	------------

Wellenfuss mit Abschnittspuren

DM mm 80      Wandstärke mm: 3 Scherben:hellgrau

vollständig gesintert, mit siegellackartigem Glanz

Oberfläche aussen: hellbraun

Anflugglasur

Oberfläche innen:

über Gebäude 341 ca. Brandschicht III / 1413

<b>KatalogNr:</b> 1341	BRM 0/ Bryggen	01665	G12	Bodenstück	kleiner Krug	Waldenburg
------------------------	----------------	-------	-----	------------	--------------	------------

Wellenfuss mit Abschnittspuren

DM mm 70      Wandstärke mm: Scherben:weißlich

vollständig gesintert, mit siegellackartigem Glanz

Oberfläche aussen: hellbraun

Anflugglasur

Oberfläche innen:

in generell Holzkasten 095 unter Brandschicht IV/ 1332

<b>KatalogNr:</b> 1342	BRM 0/ Bryggen	01861	G12	Bodenstück	Krug	Waldenburg
------------------------	----------------	-------	-----	------------	------	------------

Wellenfuss mit Abschnittspuren

DM mm 80      Wandstärke mm: 3 Scherben:weißlich

vollständig gesintert, mit siegellackartigem Glanz

Oberfläche aussen: hellbraun

glänzend engobiert

Oberfläche innen:

in generell Holzkasten 098 unter Brandschicht IIIb/ 1393

<b>KatalogNr:</b> 1343	BRM 0/ Bryggen	67426	S03	Bodenstück	Krug	Waldenburg
------------------------	----------------	-------	-----	------------	------	------------

Wellenfuss mit Abschnittspuren

DM mm 90      Wandstärke mm: 3 Scherben:weißlich

vollständig gesintert, mit siegellackartigem Glanz

Oberfläche aussen: hellbraun

glänzend engobiert

Oberfläche innen:

in Graben 000

<b>KatalogNr:</b> 1344	BRM 0/ Bryggen	47157	M04	Bodenstück	Krug	Waldenburg
------------------------	----------------	-------	-----	------------	------	------------

Wellenfuss mit Abschnittspuren

DM mm 60      Wandstärke mm: 6 Scherben:hellgrau

vollständig gesintert, mit siegellackartigem Glanz

Oberfläche aussen: hellgrau

Anflugglasur

Oberfläche innen:

in Passage

<b>KatalogNr:</b> 1345	BRM 0/ Bryggen	13740	K10	Bodenstück	kleiner Krug	Waldenburg
------------------------	----------------	-------	-----	------------	--------------	------------

Standboden mit Abschnittspuren

"Zahnraddekor" auf dem Fuß

DM mm 50 Wandstärke mm: 3 Scherben:hellbeige

vollständig gesintert, mit siegellackartigem Glanz

Oberfläche aussen: hellbraun glänzend engobiert

Oberfläche innen:

in Passage über Brandschicht III / 1413

<b>KatalogNr:</b> 1346	BRM 0/ Bryggen	05312	K11	Bodenstück	Krug	Waldenburg
------------------------	----------------	-------	-----	------------	------	------------

Standboden mit Abschnittspuren

Rollstempeldekor auf dem Fuss

DM mm 75 Wandstärke mm: Scherben:weißlich

vollständig gesintert, mit siegellackartigem Glanz

Oberfläche aussen: hellbraun Anflugglasur

Oberfläche innen:

in Passage ca. Brandschicht II / 1476

<b>KatalogNr:</b> 1347	BRM 0/ Bryggen	01419	K12	Bodenstück	kleiner Krug	Waldenburg
------------------------	----------------	-------	-----	------------	--------------	------------

Standboden mit schwacher Wellung

Rollstempeldekor auf dem Fuss

DM mm 70 Wandstärke mm: 6 Scherben:grau

vollständig gesintert, mit siegellackartigem Glanz

Oberfläche aussen: dunkelbraun glänzend engobiert

Oberfläche innen:

eigenartiger Wellenfuss mit Rollstempel. Erinnert an Pokal der Falke Gruppe von der Dominel in Breslau (Holl 1990, 213; Abb. 3). Vergleichbarer Wellenfuss aber auch aus Waldenburg bekannt (Scheidemantel 2005, 100; Abb. 87).

in Passage ca. Brandschicht I / 1702



<b>KatalogNr:</b> 1348	BRM 0/ Bryggen	16538	K05	Bodenstück	Krug	Waldenburg
------------------------	----------------	-------	-----	------------	------	------------

Standboden mit Abschnittspuren

DM mm 80 Wandstärke mm: 3,5 Scherben:hellbeige

vollständig gesintert, mit siegellackartigem Glanz

Oberfläche aussen: hellbraun Anflugglasur

Oberfläche innen:

in Passage unter Brandschicht I / 1702

<b>KatalogNr:</b> 1349	BRM 0/ Bryggen	56665	O03	Bodenstück	Krug	Waldenburg
------------------------	----------------	-------	-----	------------	------	------------

Wellenfuss mit Abschnittspuren

DM mm 80 Wandstärke mm: 3 Scherben:hellgrau

vollständig gesintert, mit siegellackartigem Glanz

Oberfläche aussen: hellbraun glänzend engobiert

Oberfläche innen:

Fundkontext gemeinsam mit Funden von Weserware und Fayence

zwischen Pfosten über Brandschicht II / 1476



<b>KatalogNr:</b> 1350	BRM 0/ Bryggen	05672	F11	Bodenstück	Krug	Waldenburg
------------------------	----------------	-------	-----	------------	------	------------

Wellenfuss mit Abschnittspuren

DM mm 80 Wandstärke mm: 4 Scherben:hellbeige

vollständig gesintert, mit siegellackartigem Glanz

Oberfläche aussen: hellbraun

Anflugglasur

Oberfläche innen:

in Traufgraben

unter Brandschicht III / 1413

<b>KatalogNr:</b> 1351	BRM 0/ Bryggen	00569	L09	Bodenstück	kleiner Krug	Waldenburg
------------------------	----------------	-------	-----	------------	--------------	------------

Wellenfuss mit Abschnittspuren

DM mm 75 Wandstärke mm: 4 Scherben:hellbeige

vollständig gesintert, mit siegellackartigem Glanz

Oberfläche aussen: beige

Anflugglasur

Oberfläche innen:

in Traufgraben

ca. Brandschicht II / 1476

<b>KatalogNr:</b> 1352	BRM 0/ Bryggen	12253	K08	Bodenstück	Krug	Waldenburg
------------------------	----------------	-------	-----	------------	------	------------

Wellenfuss mit Abschnittspuren

DM mm 80 Wandstärke mm: Scherben:hellbeige

vollständig gesintert, mit siegellackartigem Glanz

Oberfläche aussen: hellbraun

glänzend engobiert

Oberfläche innen:

in Traufgraben

ca. Brandschicht II / 1476

<b>KatalogNr:</b> 1353	BRM 0/ Bryggen	05614	F11	Wandstück	Krug	Waldenburg
------------------------	----------------	-------	-----	-----------	------	------------

plastische Leisten

Bartmaske

DM mm Wandstärke mm: 2,5 Scherben:hellbeige

vollständig gesintert, mit siegellackartigem Glanz

Oberfläche aussen: hellbraun

Anflugglasur

Oberfläche innen:

zu 05564 (ehemals 05121)

unter Gebäude

324 unter Brandschicht III / 1413

plastische Leisten

Bartmaske

DM mm 60 Wandstärke mm: 5 Scherben:hellbeige

vollständig gesintert, mit siegellackartigem Glanz

Oberfläche aussen: hellbraun

Anflugglasur

Oberfläche innen:

freihand geformte Applikation eines Spitzbartes; Sachsen (Waldenburg?); Ref.: Gaimster 1997, Farbtafel 1, unten; v

unter Gebäude

324 unter Brandschicht IIIb/ 1393



<b>KatalogNr:</b> 1354	BRM 76/ Rosenkranzgate	22287	I27	Bodenstück mit Wandung	Krug	Waldenburg
------------------------	------------------------	-------	-----	------------------------	------	------------

Wellenfuss mit Abschnittspuren auf der Standplatte  
Drehriefen

DM mm 60 Wandstärke mm: 2,5 Scherben:weißlich

vollständig, siegellackartig gesintert

Oberfläche aussen: hellbraun Ascheanflugglasur

einzelne schwarze Partikel

Oberfläche innen: hellgrau

pXRF-Provenienz: Waldenburg; Probennr. STV 103

großes Stück/ Fragment; gefunden im "Rathauseil" im N-Raum

in Gebäude 033 in Schicht 002



<b>KatalogNr:</b> 1355	BRM 76/ Rosenkranzgate	16418	I28	Bodenstück	Krug	Waldenburg
------------------------	------------------------	-------	-----	------------	------	------------

Wellenfuss mit Abschnittspuren auf der Standplatte

DM mm 80 Wandstärke mm: 4,5 Scherben:dunkelgrau

vollständig, siegellackartig gesintert

Oberfläche aussen: dunkelbraun glänzend engobiert

Oberfläche innen: hellbraun

über Brandschicht "G", 1476

<b>KatalogNr:</b> 1356	BRM 76/ Rosenkranzgate	16261	I28	Randstück	Krug	Waldenburg
------------------------	------------------------	-------	-----	-----------	------	------------

Steilrand (leicht  
ausbiegend)

DM mm 60 Wandstärke mm: 2 Scherben:weißlich

vollständig, siegellackartig gesintert

Oberfläche aussen: hellbraun glänzend engobiert

Oberfläche innen: hellgrau

unter Brandschicht "G", 1476

<b>KatalogNr:</b> 1357	BRM 76/ Rosenkranzgate	16263	I28	Wandstück	Krug	Waldenburg
------------------------	------------------------	-------	-----	-----------	------	------------

flacher Bandhenkel

DM mm Wandstärke mm: 2,5 Scherben:weißlich

vollständig, siegellackartig gesintert

Oberfläche aussen: hellbraun glänzend engobiert

Oberfläche innen: hellgrau

unter Brandschicht "G", 1476

<b>KatalogNr:</b> 1358	BRM 76/ Rosenkranzgate	01596	F30	Wandstück	Krug	Waldenburg
------------------------	------------------------	-------	-----	-----------	------	------------

Drehriefen; gefaltete Wandung

DM mm Wandstärke mm: 3 Scherben:hellbeige

vollständig, siegellackartig gesintert

Oberfläche aussen: hellbraun Ascheanflugglasur

einzelne schwarze Partikel

Oberfläche innen: hellgrau

in Gebäude 003

<b>KatalogNr:</b> 1359	BRM 76/ Rosenkranzgate	04771	H29	Wandstück	Krug	Waldenburg
------------------------	------------------------	-------	-----	-----------	------	------------

gefaltet  
DM mm      Wandstärke mm: 3,5 Scherben:hellgrau  
vollständig, siegellackartig gesintert

Oberfläche aussen: hellgrau  
einzelne schwarze Partikel  
Oberfläche innen: hellgrau

in      Gebäude      007

<b>KatalogNr:</b> 1360	BRM 76/ Rosenkranzgate	04771	H29	Bodenstück	Krug	Waldenburg
------------------------	------------------------	-------	-----	------------	------	------------

Wellenfuss mit Abschnittspuren auf der Standplatte  
DM mm 70      Wandstärke mm: 3,7 Scherben:hellgrau

vollständig, siegellackartig gesintert

Oberfläche aussen: hellgrau  
einzelne schwarze Partikel  
Oberfläche innen: hellgrau

in      Gebäude      007

<b>KatalogNr:</b> 1361	BRM 76/ Rosenkranzgate	14475	H28	Bodenstück	Krug	Waldenburg
------------------------	------------------------	-------	-----	------------	------	------------

Wellenfuss mit Abschnittspuren auf der Standplatte  
DM mm 80      Wandstärke mm: 4 Scherben:hellgrau

vollständig, siegellackartig gesintert

Oberfläche aussen: hellbraun      Ascheanflugglasur  
einzelne schwarze Partikel  
Oberfläche innen: hellgrau

nördlich      Gebäude      029      unter      Brandschicht "F", Ende 16. Jhdt.

<b>KatalogNr:</b> 1362	BRM 76/ Rosenkranzgate	14633	H27	Bodenstück	Krug	Waldenburg
------------------------	------------------------	-------	-----	------------	------	------------

Wellenfuss mit Abschnittspuren auf der Standplatte  
DM mm 80      Wandstärke mm: 4,6 Scherben:weißlich

vollständig, siegellackartig gesintert

Oberfläche aussen: hellgrau      Ascheanflugglasur  
Oberfläche innen: hellgrau

nördlich      Gebäude      029      unter      Brandschicht "F", Ende 16. Jhdt.

<b>KatalogNr:</b> 1363	BRM 76/ Rosenkranzgate	14639	H27	Bodenstück	Krug	Waldenburg
------------------------	------------------------	-------	-----	------------	------	------------

Wellenfuss mit Abschnittspuren auf der Standplatte  
DM mm 100      Wandstärke mm: 4,5 Scherben:hellgrau

vollständig, siegellackartig gesintert

Oberfläche aussen: hellgrau      Ascheanflugglasur  
Oberfläche innen: hellgrau

nördlich      Gebäude      029      unter      Brandschicht "F", Ende 16. Jhdt.

<b>KatalogNr:</b> 1364	BRM 76/ Rosenkranzgate	13560	H27	Bodenstück	Krug	Waldenburg
------------------------	------------------------	-------	-----	------------	------	------------

Wellenfuss mit Abschnittspuren auf der Standplatte

DM mm 80 Wandstärke mm: 4 Scherben:hellbeige

vollständig, siegellackartig gesintert

Oberfläche aussen: hellbraun

Ascheanflugglasur

Oberfläche innen: hellgrau

nördlich Gebäude 029 über Brandschicht "G", 1476

<b>KatalogNr:</b> 1365	BRM 76/ Rosenkranzgate	18074	H28	Bodenstück	Krug	Waldenburg
------------------------	------------------------	-------	-----	------------	------	------------

"Zahnradmuster" auf dem Fuss

DM mm 70 Wandstärke mm: 5 Scherben:hellgrau

vollständig, siegellackartig gesintert

Oberfläche aussen: hellbraun

Ascheanflugglasur

einzelne schwarze Partikel

Oberfläche innen: hellgrau

im östlich Gebäude 030 in Brandschicht "G", 1476

<b>KatalogNr:</b> 1366	BRM 76/ Rosenkranzgate	15534	H26	Bodenstück	Krug	Waldenburg
------------------------	------------------------	-------	-----	------------	------	------------

Wellenfuss mit Abschnittspuren auf der Standplatte

DM mm 80 Wandstärke mm: 3 Scherben:hellbeige

vollständig, siegellackartig gesintert

Oberfläche aussen: hellbraun

Ascheanflugglasur

Oberfläche innen: hellgrau

nördlich Gebäude 033

<b>KatalogNr:</b> 1367	BRM 76/ Rosenkranzgate	15536	H26	Bodenstück	Krug	Waldenburg
------------------------	------------------------	-------	-----	------------	------	------------

Wellenfuss mit Abschnittspuren auf der Standplatte

DM mm 80 Wandstärke mm: 3 Scherben:hellbeige

vollständig, siegellackartig gesintert

Oberfläche aussen: hellbraun

Ascheanflugglasur

Oberfläche innen: hellgrau

nördlich Gebäude 033

<b>KatalogNr:</b> 1368	BRM 76/ Rosenkranzgate	03182	H29	Bodenstück	Krug	Waldenburg
------------------------	------------------------	-------	-----	------------	------	------------

Wellenfuss mit Abschnittspuren auf der Standplatte

DM mm 90 Wandstärke mm: 3,7 Scherben:weißlich

vollständig, siegellackartig gesintert

Oberfläche aussen: hellgrau

Oberfläche innen: hellgrau

in Passage / Durchgang 002

<b>KatalogNr:</b> 1369	BRM 76/ Rosenkranzgate	04424	H29	Bodenstück	Krug	Waldenburg
------------------------	------------------------	-------	-----	------------	------	------------

Wellenfuss mit Abschnittspuren auf der Standplatte

DM mm 80 Wandstärke mm: 3 Scherben:hellbeige

vollständig, siegellackartig gesintert

Oberfläche aussen: hellbraun

Ascheanflugglasur

Oberfläche innen: hellgrau

in Passage / Durchgang 002

<b>KatalogNr:</b> 1370	BRM 236/ Strandgate	022004 H17	Wandstück mit Henkel	flacher Bandhenkel; dünnwandig	Duingen
------------------------	---------------------	------------	----------------------	-----------------------------------	---------

DM mm      Wandstärke mm:      Scherben: grau mit hellerem Kern

vollständig gesintert, siegelackartig

Oberfläche aussen: braun  
Oberfläche innen:

0000

<b>KatalogNr:</b> 1371	BRM 236/ Strandgate	022545 H17	Randstück	Vorratsgefäß	Duingen
------------------------	---------------------	------------	-----------	--------------	---------

Riefen

DM mm      Wandstärke mm:      Scherben: grau mit hellerem Kern

vollständig gesintert, siegelackartig

Oberfläche aussen: braun  
Oberfläche innen:

aus Duingen oder Grossalmerode!

0000

<b>KatalogNr:</b> 1372	BRM 236/ Strandgate	023020 J16	Wandstück		Duingen
------------------------	---------------------	------------	-----------	--	---------

DM mm      Wandstärke mm:      Scherben: grau mit hellerem Kern

vollständig gesintert, siegelackartig

Oberfläche aussen: braun  
Oberfläche innen:

0000

<b>KatalogNr:</b> 1373	BRM 236/ Strandgate	024043 K18	Wandstück		Duingen
------------------------	---------------------	------------	-----------	--	---------

DM mm      Wandstärke mm:      Scherben: grau

vollständig gesintert, siegelackartig

Oberfläche aussen: braun  
Oberfläche innen:

0000

<b>KatalogNr:</b> 1374	BRM 236/ Strandgate	024212 K16	Bodenstück	Krug	Duingen
------------------------	---------------------	------------	------------	------	---------

Standboden mit Abschnittspuren

DM mm      Wandstärke mm:      Scherben: grau

vollständig gesintert, siegelackartig

Oberfläche aussen: rotbraun  
Oberfläche innen:

sekundär gebrannt

0000

<b>KatalogNr:</b> 1375	BRM 236/ Strandgate	014174 H18	Wandstück	Duingen
------------------------	---------------------	------------	-----------	---------

flacher Bandhenkel

DM mm Wandstärke mm: 2,5 Scherben:beige

vollständig gesintert, siegelackartig

Oberfläche aussen: hellbraun salzglasier

Oberfläche innen: beige

in Bau-/ Planierschicht 0035 unter Brandschicht von 1686

<b>KatalogNr:</b> 1376	BRM 236/ Strandgate	013179 K18	Wandstück	Bienenkorbhumpen	Duingen
------------------------	---------------------	------------	-----------	------------------	---------

reliefverziert

DM mm Wandstärke mm: Scherben:grau mit hellerem Kern

vollständig gesintert, siegelackartig

Oberfläche aussen: braun

Oberfläche innen:

Reliefaufgabe: kursächsisches Wappen in hochovalen Medaillon; Duingen;  
möglicherweise Teil des gleichen Gefäßes von dem auch die Fragmente 021: BRM 236/5602-5603 stammen; Ref.: ähnliche Krüge, bzw. Fragmente derselben mit kursächsischem Wappen finden sich bei Löbert 1977, Kat.Nr. 150 und bei Stephan 1992, S. 98, Abb. 139

in Bau-/ Planierschicht 0062 über Brandschicht 1623, unter 1660

<b>KatalogNr:</b> 1377	BRM 236/ Strandgate	013485 J19	Wandstück	?	Duingen
------------------------	---------------------	------------	-----------	---	---------

-

DM mm Wandstärke mm: Scherben:dunkelgrau

vollständig gesintert, siegelackartig

Oberfläche aussen: dunkelbraun

Oberfläche innen:

in Bau-/ Planierschicht 0072 über Brandschicht 1623, unter 1660

<b>KatalogNr:</b> 1378	BRM 236/ Strandgate	016493 K18	Henkelfragment	flacher Bandhenkel	Duingen
------------------------	---------------------	------------	----------------	--------------------	---------

DM mm Wandstärke mm: Scherben:grau mit hellerem Kern

vollständig gesintert, siegelackartig

Oberfläche aussen: braun

Oberfläche innen:

in Bauhorizont 0089 über Brandschicht 1589, unter 1623

<b>KatalogNr:</b> 1379	BRM 236/ Strandgate	009457 J18	Wandstück	Duingen
------------------------	---------------------	------------	-----------	---------

DM mm Wandstärke mm: 2,5 Scherben:beige

vollständig gesintert, siegelackartig

Oberfläche aussen: braun salzglasier

fleckig

Oberfläche innen: grau

in Bauhorizont 0094 unter Brandschicht von 1589

<b>KatalogNr:</b> 1380	BRM 236/ Strandgate	009459 J18	Wandstück	Duingen
------------------------	---------------------	------------	-----------	---------

DM mm      Wandstärke mm: 2,5 Scherben: grau mit hellerem Kern

vollständig gesintert, siegelackartig

Oberfläche aussen: braun      salzglasiert

Oberfläche innen: orange Stellen

in Bauhorizont      0094    unter    Brandschicht von 1589

<b>KatalogNr:</b> 1381	BRM 236/ Strandgate	009692 J18	Bodenstück	Vorratsgefäß	Duingen
------------------------	---------------------	------------	------------	--------------	---------

Standboden mit Abschnittspuren

DM mm 80      Wandstärke mm: 2,5 Scherben: braun

fast völlig gesintert

Oberfläche aussen: braun

Oberfläche innen: grau

in Bauhorizont      0094    unter    Brandschicht von 1589

<b>KatalogNr:</b> 1382	BRM 236/ Strandgate	009204 G17	Wandstück	Duingen
------------------------	---------------------	------------	-----------	---------

DM mm      Wandstärke mm: 3 Scherben: grau mit hellerem Kern

vollständig gesintert, siegelackartig

Oberfläche aussen: olive      salzglasiert

Oberfläche innen: grau

in Brandschicht      0004    in    Brandschicht von 1623

<b>KatalogNr:</b> 1383	BRM 236/ Strandgate	013531 H18	Wandstück	Duingen
------------------------	---------------------	------------	-----------	---------

DM mm      Wandstärke mm: 3 Scherben: beige

fast völlig gesintert

Oberfläche aussen: braun      glänzend engobiert

Oberfläche innen: orange

in Brandschicht      0032    IM    Brandschicht von 1589

<b>KatalogNr:</b> 1384	BRM 236/ Strandgate	008270 K17	Henkelfragment	Duingen
------------------------	---------------------	------------	----------------	---------

flacher Bandhenkel

DM mm      Wandstärke mm:      Scherben: grau

vollständig gesintert, siegelackartig

Oberfläche aussen: braun      salzglasiert

einzelne schwarze Partikel

Oberfläche innen:

in Brandschutt      0010    in    Brandschicht von 1623

<b>KatalogNr:</b> 1385	BRM 236/ Strandgate	012289 J18	Bodenstück	kl. bauchiger Krug / Flasche	Duingen
------------------------	---------------------	------------	------------	------------------------------	---------

Standboden mit Abschnittspuren

DM mm 50      Wandstärke mm: 3,5 Scherben: grau

fast völlig gesintert

Oberfläche aussen: braun      salzglasiert

Oberfläche innen: dunkelbrauglänzend engobiert

in Brandschutt      0012    in    Brandschicht von 1660

<b>KatalogNr:</b> 1386	BRM 236/ Strandgate	007652 J17	Bodenstück	Vorratsgefäß	Duingen
------------------------	---------------------	------------	------------	--------------	---------

Standboden mit Abschnittspuren

DM mm 100 Wandstärke mm: 2 Scherben:beige

vollständig gesintert, siegelackartig

Oberfläche aussen: beige

salzglasiert

Oberfläche innen: hellgrau

in Nutzungshorizont 0038 unter Brandschicht von 1589

<b>KatalogNr:</b> 1387	BRM 236/ Strandgate	014344 G17	Bodenstück	Vorratsgefäß	Duingen
------------------------	---------------------	------------	------------	--------------	---------

Standboden mit Abschnittspuren

DM mm 100 Wandstärke mm: 3 Scherben:grau mit hellerem Kern

vollständig gesintert, siegelackartig

Oberfläche aussen: braun

salzglasiert

Oberfläche innen: braun glänzend engobiert

in Nutzungshorizont 0041 unter Brandschicht von 1589

<b>KatalogNr:</b> 1388	BRM 236/ Strandgate	013319 J19	Randstück	Flasche	Duingen
------------------------	---------------------	------------	-----------	---------	---------

Kremprand

DM mm 40 Wandstärke mm: 4 Scherben:beige

vollständig gesintert, siegelackartig

Oberfläche aussen: hellbraun

salzglasiert

Oberfläche innen: beige

in Nutzungshorizont 0073 über Brandschicht 1623, unter 1660

<b>KatalogNr:</b> 1389	BRM 236/ Strandgate	019552 K16	Wandstück		Duingen
------------------------	---------------------	------------	-----------	--	---------

DM mm Wandstärke mm: 3 Scherben:grau

fast völlig gesintert

Oberfläche aussen: braun

glänzend engobiert

Oberfläche innen: braun glänzend engobiert

in Planierschicht 0055 unter Brandschicht von 1589

<b>KatalogNr:</b> 1390	BRM 236/ Strandgate	019632 J15	Wandstück		Duingen
------------------------	---------------------	------------	-----------	--	---------

DM mm Wandstärke mm: 3 Scherben:beige

vollständig gesintert, siegelackartig

Oberfläche aussen: hellbraun

salzglasiert

Oberfläche innen: orange

in Planierschicht 0055 unter Brandschicht von 1589

<b>KatalogNr:</b> 1391	BRM 236/ Strandgate	006859 K16	Wandstück		Duingen
------------------------	---------------------	------------	-----------	--	---------

DM mm Wandstärke mm: 4 Scherben:hellgrau

fast völlig gesintert

Oberfläche aussen: beige

salzglasiert

Oberfläche innen: hellbeige

in Planierschicht 0079 unter Brandschicht von 1589



<b>KatalogNr:</b> 1392	BRM 236/ Strandgate	015733 J17	Bodenstück	Duingen
------------------------	---------------------	------------	------------	---------

Standboden mit Abschnittspuren

DM mm      Wandstärke mm:      Scherben:beige

vollständig gesintert, siegelackartig

Oberfläche aussen: grau

Oberfläche innen: grau

in Planierschicht      0087    unter    Brandschicht von 1589

<b>KatalogNr:</b> 1393	BRM 236/ Strandgate	016177 J17	Randstück	Salbtöpfchen	Duingen
------------------------	---------------------	------------	-----------	--------------	---------

DM mm 45      Wandstärke mm:      4 Scherben:beige

vollständig gesintert, siegelackartig

Oberfläche aussen: braun

glänzend engobiert

Oberfläche innen: beige

in Planierschicht      0088    unter    Brandschicht von 1589

<b>KatalogNr:</b> 1394	BRM 236/ Strandgate	006301 J18	Wandstück	Krug	Duingen
------------------------	---------------------	------------	-----------	------	---------

DM mm      Wandstärke mm:      Scherben:dunkelgrau

vollständig gesintert, siegelackartig

Oberfläche aussen: braun

Oberfläche innen:

in Planierschicht      0100    unter    Brandschicht von 1589

<b>KatalogNr:</b> 1395	BRM 236/ Strandgate	005602;K18 603	Wandstück	Bienenkorbhumpen	Duingen
------------------------	---------------------	-------------------	-----------	------------------	---------

reliefverziert

DM mm      Wandstärke mm:      Scherben:grau mit hellerem Kern

vollständig gesintert, siegelackartig

Oberfläche aussen: braun

Oberfläche innen:

Fragmente eines Gefäßes; Reliefaufgabe: kursächsisches Wappen in hochovalem Medaillon, längliche "gefiederte" Applikationen; Duingen; Ref.: ähnliche Krüge, bzw. Fragmente derselben mit kursächsischem Wappen finden sich bei Löbert 1977, Kat.Nr. 150 und bei Stephan 1992, S. 98, Abb. 139, dort allerdings etwas andere Ausführung der länglichen Applikationen

in Nutzungshorizont      0034    über    Brandschicht 1589, unter 1623



<b>KatalogNr:</b> 1396	BRM 76/ Rosenkranzgate	00486	F30	großes Fragment,(fast) komplettes Profil	Humpen	Raeren
------------------------	------------------------	-------	-----	--	--------	--------

gerade  
DM mm 110 Wandstärke mm: 4 Scherben: grau  
Steilrand; Wulst  
Relief-Medaillon (Bremer Wappen);  
Orn:

einzelne schwarze Partikel fast gesintert  
Oberfläche aussen: hellbraun / hellgrau salzglasiert  
einzelne schwarze Partikel

Oberfläche innen: beige salzglasiert  
pXRF-Provenienz: Raeren; Probennr. STV 128  
mehrere Fragmente eines grossen, zylindrischen Humpens; hellgraues Steinzeug, aussen und innen grau bis hellbraun salzglasiert, einige kleine schwarzbraune Flecken; gerader, glatter Rand, unterhalb des Randes Wulstleiste und umlaufendes Zierband aus aufgesetzten Noppen, darunter horizontale Rillung, unterhalb dieser Rillung Reliefauflage: ein ovales Wappenmedaillon, zeigt in einem bekrönten, von aufrechten Löwen flankierten Wappenschild einen Schlüssel, das Wappen der Stadt Bremen, darunter Inschrift: "BREMEN". Walzenhumpen mit vergleichbarem Perlband und Rillung, sowie zentralem Medaillondekor sind als Bodenfunde aus aus Raeren bekannt und datieren in das 17. / 18. Jahrhundert (Mennicken 2013, 316)

innerhalb Gebäude 003



<b>KatalogNr:</b> 1397	BRM 0/ Bryggen	32358	P04	Randstück	Schnelle	Siegburg
------------------------	----------------	-------	-----	-----------	----------	----------

DM mm Wandstärke mm: Scherben: Reliefdekor  
vollständig gesintert, mit siegellackartigem Glanz  
Oberfläche aussen:  
Oberfläche innen:

oberer Teil einer Hochauflage erhalten; unter floralen Ranken Krone, vermutlich als oberer Abschluss eines Wappens; die Krone weist einen mit Steinen und flammenartigen Zacken geschmückten Stirnreif auf, fünf schmale Bügel laufen im Zentrum zusammen und tragen einen Reichsapfel mit Kreuz; Siegburg; Ref.: die Krone ähnelt von der Ausstattung, jedoch nicht in der Ausführung Kronen bei Hähnel 1987, S. 245, Kat. Nr. 500; es könnte sich um die deutsche Reichskrone handeln



<b>KatalogNr:</b> 1398	BRM 0/ Bryggen	34137	M04	Wandstück	Schnelle	Siegburg
------------------------	----------------	-------	-----	-----------	----------	----------

DM mm Wandstärke mm: Scherben: Reliefdekor  
vollständig gesintert, mit siegellackartigem Glanz  
Oberfläche aussen:  
Oberfläche innen:

Teil einer Reliefaufgabe: rechte Hälfte eines Wappens, unteres rechtes Viertel: drei fleur-de-lis, oberes rechtes Viertel: drei längliche Löwen, unteres linkes Viertel: ebenfalls drei längliche Löwen, d.h. dargestellt ist das königliche Wappen von England



<b>KatalogNr:</b> 1399	BRM 0/ Bryggen	03094 K12 komplett	Trichterhalskrug	Siegburg
------------------------	----------------	--------------------	------------------	----------

Reliefdekor  
DM mm      Wandstärke mm:      Scherben:  
vollständig gesintert, mit siegellackartigem Glanz

Oberfläche aussen:

Oberfläche innen:

drei unterschiedliche runde Medaillonauflagen; mitte: schwer erkennbare Arabeske; rechts: szenische Darstellung, mehrere Personen unter einem von Säulen getragenen Baldachin, Inschriftenband um das gesamte Medaillon herum; Inhalt der Szene und der Inschrift nicht erkennbar; links: symmetrische Arabeske, bekrönte Pflanzenstauden mit zwei gegenständigen weiblichen Grotesken; Ref.: linke Medaillonaufgabe ist identisch mit Hähnel 1992, S. 288, Kat. Nr. 1921; die rechte Aufgabe geht auf einen Abdruck einer Medaille mit der Abbildung der "Auferweckung des Sohnes der Witve von Zarpot durch Elia" (Roehmer 2014, 106; Abb 227&228)

über Brandschicht IV/ 1332



<b>KatalogNr:</b> 1400	BRM 0/ Bryggen	32807 N05 Wandstück	Schnelle	Siegburg
------------------------	----------------	---------------------	----------	----------

Reliefdekor  
DM mm      Wandstärke mm:      Scherben:  
vollständig gesintert, mit siegellackartigem Glanz

Oberfläche aussen:

Oberfläche innen:

Darstellung eines schnauzbärtigen Mannes in prunkvoller Renaissancerüstung, mit Feldherrenstab, das Schwert gegürtet, Umschrift: DER GROS..(SE ALEXA)..NDER; Siegburg; Ref.: eine völlig andersartige Darstellung Alexanders auf Siegburger Steinzeug findet sich bei Hähnel 1987, S. 224, Kat. Nr. 362

über Brandschicht II / 1476



<b>KatalogNr:</b> 1401	BRM 0/ Bryggen	16834 K06 Randstück	Schnelle	Siegburg
------------------------	----------------	---------------------	----------	----------

Reliefdekor  
DM mm      Wandstärke mm:      Scherben:  
vollständig gesintert, mit siegellackartigem Glanz

Oberfläche aussen:

Oberfläche innen:

Krone

in Brandschicht I / 1702

<b>KatalogNr:</b> 1402	BRM 0/ Bryggen	16834 K06 Wandstück	Schnelle	Siegburg
------------------------	----------------	---------------------	----------	----------

Reliefdekor  
DM mm      Wandstärke mm:      Scherben:  
vollständig gesintert, mit siegellackartigem Glanz

Oberfläche aussen:

Oberfläche innen:

untere Hälfte des Wappens von Dänemark, unteres rechtes Viertel: ein Greif, unteres linkes Viertel: ein Löwe über neun Herzen, in der Mitte des grossen Wappenschildes ein kleineres, in dessen unterem linkem Viertel: ein Schwan, im rechten: zwei waagerechte Balken; in den unteren Zwickeln der Auflage eine kleine groteskenartige menschliche Figur mit Flügeln; Siegburg; Ref.: Ausformung des Wappens ähnlich bei Gaimster 1997, S. 182, Kat. Nr. 21 r; dort jedoch andere Ausschmückung der Zwickel

in Brandschicht I / 1702





<b>KatalogNr:</b> 1403	BRM 0/ Bryggen	23966 I04	Wandstück	Trichterhalskrug	Siegburg
------------------------	----------------	-----------	-----------	------------------	----------

Reliefdekor  
DM mm      Wandstärke mm:      Scherben:  
vollständig gesintert, mit siegellackartigem Glanz

Oberfläche aussen:

Oberfläche innen:

eine runde Medaillonaufgabe ist völlig, eine zweite teilweise erhalten; die komplette Auflage zeigt eine szenische Darstellung bei der zwei Männer auf einen sitzenden Greis zuschreiten, darunter der Schriftzug DHOBIOUS, d. h. Tobias, dargestellt ist die Rückkehr des Tobias; die zweite Auflage zeigt Eichenranken; Siegburg; Ref.: die szenische Darstellung ist identisch mit Hähnel, S. 308, Kat. Nr. 2107, beschrieben auf S. 183  
über      Brandschicht I / 1702



<b>KatalogNr:</b> 1404	BRM 0/ Bryggen	03406 L06	Wandstück	bauchiger Krug	Siegburg
------------------------	----------------	-----------	-----------	----------------	----------

Reliefdekor  
DM mm      Wandstärke mm:      Scherben:  
vollständig gesintert, mit siegellackartigem Glanz

Oberfläche aussen:

Oberfläche innen:

Fragment einer sorgfältig ausgeführten Bartmaske mit geradem Bartabschluss und nach innen gekringelten Schnurbartenden

ca.      Brandschicht I / 1702

<b>KatalogNr:</b> 1405	BRM 0/ Bryggen	00792 F12	Wandstück	Schnelle	Siegburg
------------------------	----------------	-----------	-----------	----------	----------

Reliefdekor  
DM mm      Wandstärke mm:      Scherben:  
vollständig gesintert, mit siegellackartigem Glanz

Oberfläche aussen:

Oberfläche innen:

Darstellung einer Frau in reicher Renaissancetracht, um den Hals ein Kreuzanhänger, Umschrift: DE HOFF..(NUNG?) oder HOFF (..-ART). Vermutlich Allegorie der Hoffart, vgl. Roehmer 2014, 154; abb. 381.

südlich      Gebäude



<b>KatalogNr:</b> 1406	BRM 0/ Bryggen	00912 K12	Wandstück	Trichterhalskrug	Siegburg
------------------------	----------------	-----------	-----------	------------------	----------

Reliefdekor  
DM mm      Wandstärke mm:      Scherben:  
vollständig gesintert, mit siegellackartigem Glanz

Oberfläche aussen:

Oberfläche innen:

Medaillon: Szene, nicht erkennbar

südlich      Gebäude

<b>KatalogNr:</b> 1407	BRM 0/ Bryggen	00912 K12	Wandstück	Pulle	Siegburg
------------------------	----------------	-----------	-----------	-------	----------

Reliefdekor  
DM mm      Wandstärke mm:      Scherben:  
vollständig gesintert, mit siegellackartigem Glanz

Oberfläche aussen:

Oberfläche innen:

Teil einer plakettenartigen Rundaufgabe erhalten; innen ein Kreis, darin ein Frauenkopf mit wehendem Haar und Umschrift HELE (NA), aussen ein Ring mit floraler Ornamentik; Siegburg; Ref.: identische Auflage bei Hähnel 1992, S. 210, Kat. Nr. 1073

südlich      Gebäude



<b>KatalogNr:</b> 1408	BRM 0/ Bryggen	00753	G12	Bodenstück	Schnelle	Siegburg
------------------------	----------------	-------	-----	------------	----------	----------

Reliefdekor  
DM mm      Wandstärke mm:      Scherben:  
vollständig gesintert, mit siegellackartigem Glanz

Oberfläche aussen:

Oberfläche innen:

in drei Hochauflagen Darstellung des Sündenfalles mit den Stationen Belehrung, Versuchung, Vertreibung; Siegburg; Ref.: Ausführung ist soweit erkennbar bis ins Detail identisch mit einem Stück bei Hähnel 1987, S. 243, Kat. Nr. 494. Relation zu Brandschicht laut Originaldokumentation unsicher.

südlich Gebäude unter Brandschicht II / 1476



<b>KatalogNr:</b> 1409	BRM 0/ Bryggen	05181	K11	Wandstück	Trichterhalskrug	Siegburg
------------------------	----------------	-------	-----	-----------	------------------	----------

Reliefdekor  
DM mm      Wandstärke mm:      Scherben:  
vollständig gesintert, mit siegellackartigem Glanz

Oberfläche aussen:

Oberfläche innen:

eine runde Medaillonaufgabe teilweise erhalten; symmetrische Arabeske, bekrönte Pflanzenstaude mit zwei gegenständigen weiblichen Grotesken; Siegburg; Ref.: das Motiv ist identisch mit der linken Medaillonaufgabe von BRM 0/3094, sowie mit Hähnel 1992, S. 288, Kat. Nr. 1921

unter Gebäude 251 über Brandschicht I / 1702



<b>KatalogNr:</b> 1410	BRM 0/ Bryggen	00236	H12	Wandstück	Trichterhalskrug	Siegburg
------------------------	----------------	-------	-----	-----------	------------------	----------

Reliefdekor  
DM mm      Wandstärke mm:      Scherben:  
vollständig gesintert, mit siegellackartigem Glanz

Oberfläche aussen:

Oberfläche innen:

zwei identische runde Medaillonaufgaben komplett erhalten; dargestellt sind in einer Landschaft ein älterer Mann mit Stab und ein junger, kniender Mann der ein seltsames schlangenförmiges Wesen festhält, links unten sehr klein der Schriftzug DHOBIOUS, die Szene gibt Tobias mit dem Fisch wider; Siegburg; Ref.: die Auflage ist beschrieben bei Hähnel 1992, S. 183, abgebildet S. 282, Kat. Nr. 1906

in Gebäude 276 in Brandschicht I / 1702

<b>KatalogNr:</b> 1411	BRM 0/ Bryggen	10030	G11	Wandstück	Trichterhalskrug	Siegburg
------------------------	----------------	-------	-----	-----------	------------------	----------

Reliefdekor  
DM mm      Wandstärke mm:      Scherben:  
vollständig gesintert, mit siegellackartigem Glanz

Oberfläche aussen:

Oberfläche innen:

eine runde Medaillonaufgabe weitgehend erhalten, Details jedoch nicht erkennbar; Paardarstellung (vermutlich Genredarstellung: Verlobung), links Mann mit Mantel und Spitzbart, hält einen Pokal in der rechten Hand, rechts Frau mit Haube in reicher Renaissancetracht, hält einen nicht identifizierbaren Gegenstand in ihrer ausgestreckten rechten Hand, beide stehen hinter einer Balustrade; Siegburg; Ref.: Motiv ähnelt Hähnel 1992, S. 285, Kat. Nr. 1913; sowie Roehmer 2014, 193, Abb. 472.

unter Gebäude 310 über Brandschicht I / 1702



<b>KatalogNr:</b> 1412	BRM 0/ Bryggen	47967	M04	Bodenstück	Krug	Siegburg
------------------------	----------------	-------	-----	------------	------	----------

Grünglasiert

DM mm      Wandstärke mm:      Scherben:  
vollständig gesintert, mit siegellackartigem Glanz

Oberfläche aussen:

Oberfläche innen:

Krug mit grüner Glasur; sekundär glasiert, vermutlich in den Niederlanden

östlich      Grundmauer      unter      Brandschicht II / 1476

<b>KatalogNr:</b> 1413	BRM 0/ Bryggen	33876	M06	Wandstück	Schnelle	Siegburg
------------------------	----------------	-------	-----	-----------	----------	----------

Reliefdekor

DM mm      Wandstärke mm:      Scherben:  
vollständig gesintert, mit siegellackartigem Glanz

Oberfläche aussen:

Oberfläche innen:

unterer Teil einer Reliefaufgabe: das fünfgeteilte Wappen von Jülich-Kleve-Berg, flankiert von zwei Löwen, darüber gerade noch zu erkennen, die Füße einer Figurendarstellung, unten Abschluß der Auflage mit einem Leiterband

in      Passage / Durchgang      über      Brandschicht I / 1702



<b>KatalogNr:</b> 1414	BRM 0/ Bryggen	01236	K12	Wandstück	Trichterhalskrug	Siegburg
------------------------	----------------	-------	-----	-----------	------------------	----------

Reliefdekor

DM mm      Wandstärke mm:      Scherben:  
vollständig gesintert, mit siegellackartigem Glanz

Oberfläche aussen:

Oberfläche innen:

eine runde Medaillonaufgabe vollständig erhalten; Adler mit Krone auf dem Kopf, unter dem Schwanz des Adlers ein kleines halbovales Wappenschild, liegend, Heraldik nicht erkennbar; Siegburg; Ref.: nach Goodall in Gaimster 1997, S. 377 ist der gekrönte Adler das Wappentier Polens

in      Passage / Durchgang      ca.      Brandschicht I / 1702



<b>KatalogNr:</b> 1415	BRM 0/ Bryggen	01236	K12	Wandstück	Trichterhalskrug	Siegburg
------------------------	----------------	-------	-----	-----------	------------------	----------

Reliefdekor

DM mm      Wandstärke mm:      Scherben:  
vollständig gesintert, mit siegellackartigem Glanz

Oberfläche aussen:

Oberfläche innen:

eine runde Medaillonaufgabe komplett erhalten; dargestellt sind in einer Landschaft ein älterer Mann mit Stab und ein junger, kniender Mann der ein seltsames schlangenförmiges Wesen festhält, links unten sehr klein der Schriftzug DHOBIUS, die Szene gibt Tobias mit dem Fisch wieder; Siegburg; Ref.: die Auflage ist beschrieben bei Hähnel 1992, S. 183, abgebildet S. 282, Kat. Nr. 1906

in      Passage / Durchgang      ca.      Brandschicht I / 1702





<b>KatalogNr:</b> 1416	BRM 0/ Bryggen	34119 M06	Wandstück	Schnelle	Siegburg
------------------------	----------------	-----------	-----------	----------	----------

Reliefdekor  
DM mm      Wandstärke mm:      Scherben:  
vollständig gesintert, mit siegellackartigem Glanz

Oberfläche aussen:

Oberfläche innen:

unterer Teil einer Reliefaufgabe: Landschaft, eingerahmt von Säulen, zuunterst eine Turnierszene, bei der zwei Ritter mit eingelegten Lanzen aufeinanderzureiten

in      Passage / Durchgang      unter      Brandschicht I / 1702



<b>KatalogNr:</b> 1417	BRM 0/ Bryggen	05196 K11	Wandstück	Schnelle	Siegburg
------------------------	----------------	-----------	-----------	----------	----------

Reliefdekor  
DM mm      Wandstärke mm:      Scherben:  
vollständig gesintert, mit siegellackartigem Glanz

Oberfläche aussen:

Oberfläche innen:

Teil einer Reliefaufgabe; untere Hälfte eines Wappenschildes mit Adler, links neben den Füßen Datierung: 15...(fehlt auf der anderen Seite), Einschnürungen des Wappenschildes mit fleur-de-lis und Zacken geschmückt, unter dem Wappen Darstellung einer aufwändigen Kette an der ein Tier hängt => Kette der Ritter des Ordens vom goldenen Vlies; in den unteren Zwickeln florale Ornamente (Blumenstrauß); Siegburg; die Ausführung der Kette ähnelt stark einer Auflage bei Gaimster 1997, Kat. Nr 20, Farbtafel 7, dort jedoch etwas andere Ausführung von

in      Traufgraben      über      Brandschicht I / 1702



<b>KatalogNr:</b> 1418	BRM 0/ Bryggen	00586, H12	Wandstück	Schnelle	Siegburg
		00987			

Reliefdekor  
DM mm      Wandstärke mm:      Scherben:  
vollständig gesintert, mit siegellackartigem Glanz

Oberfläche aussen:

Oberfläche innen:

2 Fragmente eines Gefäßes; grosse Teile der linken und ein kleines Teil der mittleren Reliefaufgabe: links Darstellung einer Frau mit Haube in reicher Renaissancetracht, in der rechten Hand ein Schwert, Umschrift: UOLOFERNUS UN IUDIT, darunter ein Fries mit einem zentralen geflügelten Teufel, flankiert von zwei aus floralen Ranken gebildeten, gegenständigen Grotteskenköpfen, unter der Hauptdarstellung sind noch Reste eines von Löwen flankierten Wappenschildes erkennbar (Wappen von Jülich-Kleve-Berg?); auf dem Rest der zentralen Hochauflage, lässt sich noch ein Teil des von Balustraden eingerahmten Wappens des Königreiches Spanien erkennen.

südlich      Gebäude



<b>KatalogNr:</b> 1419	BRM 76/ Rosenkranzgate	18587 G28	Wandstück	Trichterhalskrug	Siegburg
------------------------	------------------------	-----------	-----------	------------------	----------

Bandhenkel      Relief-Medaillon (gleiche einfache Rosetten)

DM mm      Wandstärke mm: 3,5 Scherben:hellbeige  
vollständig, siegellackartig gesintert

Oberfläche aussen: hellbeige      partielle Ascheanflugglasur

Oberfläche innen: hellbeige

Zwei gleiche einfache Rosetten, zentral eine fünfblättrige Blüte, darum zwei Kränze mit Blättern, eine komplett, eine zur Hälfte erhalten; Ref.: ähnelt Hänel 1992, S. 328, Kat. Nr. 2429

in      in      Schicht 010

<b>KatalogNr:</b> 1420	BRM 76/ Rosenkranzgate	20930	B27	Randstück	Trinkschale	Siegburg
------------------------	------------------------	-------	-----	-----------	-------------	----------

Steilrand

DM mm 120 Wandstärke mm: 4 Scherben:hellbeige

vollständig, siegellackartig gesintert

Oberfläche aussen: hellgrau partielle Ascheanflugglasur

Oberfläche innen: hellgrau

großes Stück/ Fragment

in Gebäude 033



<b>KatalogNr:</b> 1421	BRM 76/ Rosenkranzgate	20931	B27	Randstück	Trinkschale	Siegburg
------------------------	------------------------	-------	-----	-----------	-------------	----------

Steilrand

DM mm 120 Wandstärke mm: 4 Scherben:hellbeige

vollständig, siegellackartig gesintert

Oberfläche aussen: hellgrau partielle Ascheanflugglasur

Oberfläche innen: hellgrau

in Gebäude 033

<b>KatalogNr:</b> 1422	BRM 76/ Rosenkranzgate	20931	B27	Randstück	Trinkschale	Siegburg
------------------------	------------------------	-------	-----	-----------	-------------	----------

Steilrand

DM mm 120 Wandstärke mm: 4 Scherben:hellbeige

vollständig, siegellackartig gesintert

Oberfläche aussen: hellgrau partielle Ascheanflugglasur

Oberfläche innen: hellgrau

in Gebäude 033

<b>KatalogNr:</b> 1423	BRM 76/ Rosenkranzgate	20931	B27	Randstück	Trinkschale	Siegburg
------------------------	------------------------	-------	-----	-----------	-------------	----------

Steilrand

DM mm 120 Wandstärke mm: 4 Scherben:hellbeige

vollständig, siegellackartig gesintert

Oberfläche aussen: hellgrau partielle Ascheanflugglasur

Oberfläche innen: hellgrau

in Gebäude 033

<b>KatalogNr:</b> 1424	BRM 76/ Rosenkranzgate	21576	G27	Randstück	Trinkschale	Siegburg
------------------------	------------------------	-------	-----	-----------	-------------	----------

Steilrand

DM mm 120 Wandstärke mm: 4 Scherben:hellbeige

vollständig, siegellackartig gesintert

Oberfläche aussen: hellgrau partielle Ascheanflugglasur

Oberfläche innen: hellgrau

in Gebäude 033

<b>KatalogNr:</b> 1425	BRM 76/ Rosenkranzgate	21577	G27	Randstück	Trinkschale	Siegburg
------------------------	------------------------	-------	-----	-----------	-------------	----------

Steilrand

DM mm 120 Wandstärke mm: 4 Scherben:hellbeige

vollständig, siegellackartig gesintert

Oberfläche aussen: hellgrau partielle Ascheanflugglasur

Oberfläche innen: hellgrau

in Gebäude 033



<b>KatalogNr:</b> 1426	BRM 76/ Rosenkranzgate	21578	G27	Randstück	Trinkschale	Siegburg
------------------------	------------------------	-------	-----	-----------	-------------	----------

Steilrand

DM mm 120 Wandstärke mm: 4 Scherben:hellbeige

vollständig, siegellackartig gesintert

Oberfläche aussen: hellgrau partielle Ascheanflugglasur

Oberfläche innen: hellgrau

in Gebäude 033

<b>KatalogNr:</b> 1427	BRM 76/ Rosenkranzgate	21579	G27	Randstück	Trinkschale	Siegburg
------------------------	------------------------	-------	-----	-----------	-------------	----------

Steilrand

DM mm 120 Wandstärke mm: 4 Scherben:hellbeige

vollständig, siegellackartig gesintert

Oberfläche aussen: hellgrau partielle Ascheanflugglasur

Oberfläche innen: hellgrau

in Gebäude 033

<b>KatalogNr:</b> 1428	BRM 76/ Rosenkranzgate	21581	G27	Bodenstück	Trinkschale	Siegburg
------------------------	------------------------	-------	-----	------------	-------------	----------

Wellenfuß

DM mm 43 Wandstärke mm: 4 Scherben:weißlich

vollständig, siegellackartig gesintert

Oberfläche aussen: hellgrau

Oberfläche innen: hellgrau

in Gebäude 033

<b>KatalogNr:</b> 1429	BRM 76/ Rosenkranzgate	21588	G27	Randstück	Trinkschale	Siegburg
------------------------	------------------------	-------	-----	-----------	-------------	----------

Steilrand

DM mm 120 Wandstärke mm: 4 Scherben:hellbeige

vollständig, siegellackartig gesintert

Oberfläche aussen: hellgrau partielle Ascheanflugglasur

Oberfläche innen: hellgrau

in Gebäude 033

<b>KatalogNr:</b> 1430	BRM 76/ Rosenkranzgate	21590	G27	Randstück	Trinkschale	Siegburg
------------------------	------------------------	-------	-----	-----------	-------------	----------

Steilrand

DM mm 120 Wandstärke mm: 4 Scherben:hellbeige

vollständig, siegellackartig gesintert

Oberfläche aussen: hellgrau partielle Ascheanflugglasur

Oberfläche innen: hellgrau

in Gebäude 033

<b>KatalogNr:</b> 1431	BRM 76/ Rosenkranzgate	22095	G27	Randstück	Trinkschale	Siegburg
------------------------	------------------------	-------	-----	-----------	-------------	----------

Steilrand

DM mm 120 Wandstärke mm: 4 Scherben:hellbeige

vollständig, siegellackartig gesintert

Oberfläche aussen: hellgrau partielle Ascheanflugglasur

Oberfläche innen: hellgrau

in Gebäude 033 in Schicht 001

<b>KatalogNr:</b> 1432	BRM 76/ Rosenkranzgate	22096	G27	Randstück	Trinkschale	Siegburg
------------------------	------------------------	-------	-----	-----------	-------------	----------

Steilrand

DM mm 120 Wandstärke mm: 4 Scherben:hellbeige

vollständig, siegellackartig gesintert

Oberfläche aussen: hellgrau partielle Ascheanflugglasur

Oberfläche innen: hellgrau

in Gebäude 033 in Schicht 001

<b>KatalogNr:</b> 1433	BRM 76/ Rosenkranzgate	22097	G27	Randstück	Trinkschale	Siegburg
------------------------	------------------------	-------	-----	-----------	-------------	----------

Steilrand

DM mm 120 Wandstärke mm: 4 Scherben:hellbeige

vollständig, siegellackartig gesintert

Oberfläche aussen: hellgrau partielle Ascheanflugglasur

Oberfläche innen: hellgrau

in Gebäude 033 in Schicht 001

<b>KatalogNr:</b> 1434	BRM 76/ Rosenkranzgate	22098	G27	Randstück	Trinkschale	Siegburg
------------------------	------------------------	-------	-----	-----------	-------------	----------

Steilrand

DM mm 120 Wandstärke mm: 4 Scherben:hellbeige

vollständig, siegellackartig gesintert

Oberfläche aussen: hellgrau partielle Ascheanflugglasur

Oberfläche innen: hellgrau

in Gebäude 033 in Schicht 001

<b>KatalogNr:</b> 1435	BRM 76/ Rosenkranzgate	22118	G27	Randstück	Trinkschale	Siegburg
------------------------	------------------------	-------	-----	-----------	-------------	----------

Steilrand

DM mm 120 Wandstärke mm: 4 Scherben:hellbeige

vollständig, siegellackartig gesintert

Oberfläche aussen: hellgrau

Oberfläche innen: hellgrau

nördlich Gebäude 033 in Schicht 001

<b>KatalogNr:</b> 1436	BRM 76/ Rosenkranzgate	23984	G27	großes Fragment,(fast) komplettes Profil	Trinkschale	Siegburg
------------------------	------------------------	-------	-----	--	-------------	----------

Wellenfuß Steilrand

DM mm 120 Wandstärke mm: 4 Scherben:hellbeige

vollständig, siegellackartig gesintert

Oberfläche aussen: hellgrau partielle Ascheanflugglasur

Oberfläche innen: hellgrau

in Gebäude 033 in Schicht 069

<b>KatalogNr:</b> 1437	BRM 76/ Rosenkranzgate	24805	G27	Randstück	Trinkschale	Siegburg
------------------------	------------------------	-------	-----	-----------	-------------	----------

Steilrand

DM mm 120 Wandstärke mm: 4 Scherben:hellbeige

vollständig, siegellackartig gesintert

Oberfläche aussen: hellgrau partielle Ascheanflugglasur

Oberfläche innen: hellgrau

in Gebäude 033 in Schicht 083

<b>KatalogNr:</b> 1438	BRM 76/ Rosenkranzgate	24806	G27	Randstück	Trinkschale	Siegburg
------------------------	------------------------	-------	-----	-----------	-------------	----------

Steilrand

DM mm 120 Wandstärke mm: 4 Scherben:hellbeige

vollständig, siegellackartig gesintert

Oberfläche aussen: hellgrau partielle Ascheanflugglasur

Oberfläche innen: hellgrau

in Gebäude 033 in Schicht 083

<b>KatalogNr:</b> 1439	BRM 76/ Rosenkranzgate	24807	G27	Bodenstück	Trinkschale	Siegburg
------------------------	------------------------	-------	-----	------------	-------------	----------

Wellenfuß

DM mm 40 Wandstärke mm: 4 Scherben:hellbeige

vollständig, siegellackartig gesintert

Oberfläche aussen: hellgrau

Oberfläche innen: hellgrau

in Gebäude 033 in Schicht 083

<b>KatalogNr:</b> 1440	BRM 76/ Rosenkranzgate	24808	G27	Randstück	Trinkschale	Siegburg
------------------------	------------------------	-------	-----	-----------	-------------	----------

Steilrand

DM mm 120 Wandstärke mm: 4 Scherben:hellbeige

vollständig, siegellackartig gesintert

Oberfläche aussen: hellgrau partielle Ascheanflugglasur

Oberfläche innen: hellgrau

in Gebäude 033 in Schicht 083

<b>KatalogNr:</b> 1441	BRM 76/ Rosenkranzgate	25590	G26	großes Fragment, komplettes Profil	Trinkschale	Siegburg
------------------------	------------------------	-------	-----	------------------------------------	-------------	----------

Wellenfuß

Steilrand

DM mm 120 Wandstärke mm: 4 Scherben:hellgrau

vollständig, siegellackartig gesintert

Oberfläche aussen: hellgrau partielle Ascheanflugglasur

Oberfläche innen: hellgrau

großes Stück/ Fragment (3/4 komplett)

in Gebäude 033 in Schicht 091



<b>KatalogNr:</b> 1442	BRM 76/ Rosenkranzgate	26600	H26	komplett	Trinkschale	Siegburg
------------------------	------------------------	-------	-----	----------	-------------	----------

Standfuß

Steilrand

DM mm 100 Wandstärke mm: 3,5 Scherben:hellgrau

vollständig, siegellackartig gesintert

Oberfläche aussen: hellgrau partielle Ascheanflugglasur

Oberfläche innen: hellgrau

großes Stück/ Fragment

in Gebäude 033 in Schicht 002



<b>KatalogNr:</b>	<b>1443</b>	BRM 76/ Rosenkranzgate	26928	G26	Wandstück	Trichterhalskrug	Siegburg
-------------------	-------------	------------------------	-------	-----	-----------	------------------	----------

### Relief-Medaillon (Taufszene in Fluss)

DM mm      Wandstärke mm:    3 Scherben:hellgrau

vollständig, siegellackartig gesintert

Oberfläche aussen: hellgrau

Oberfläche innen: hellgrau

Reliefaufgabe: (biblische) Szene: eine Person steht mit gefalteten Händen in einem Gewässer und wird von einer links knieenden Person getauft, rechts eine weitere Figur in weitem Gewand. Vermutlich Taufe Jesu.

in Gebäude 033 in Schicht 001



<b>KatalogNr:</b>	<b>1444</b>	BRM 76/ Rosenkranzgate	<b>27804</b>	H26 Bodenstück	Trinkschale	Siegburg
-------------------	-------------	------------------------	--------------	----------------	-------------	----------

## Wellenfuß

DM mm 37    Wandstärke mm:    4 Scherben:hellgrau

vollständig, siegellackartig gesintert

Oberfläche aussen: hellgrau

Oberfläche innen: hellgrau

nördlich Fundament 006 in Schicht 037

<b>KatalogNr:</b> 1445	BRM 76/ Rosenkranzgate	14494	H27	Wandstück	Trichterhalskrug	Siegburg
------------------------	------------------------	-------	-----	-----------	------------------	----------

### Relief-Medaillon

DM mm      Wandstärke mm:      3 Scherben:weißlich

vollständig, siegellackartig gesintert

Oberfläche aussen: hellbeige

## Ascheanflugglasur

Oberfläche innen: hellgrau

zwei Fragmente (auch Inv. Nr.76/14495) Teile zweier Rundauflagen, 1. Sündenfall, Adam und Eva pflücken den Apfel der Erkenntnis, 2. vor Bäumen sind noch drei Personen zu erkennen, rechts zwei bei denen nur noch die Köpfe erkennbar sind, links eine Person die mit einem Schwert oder einem Stock zum Schlag ausholt; Ref.: Medaillon 1. ist in der Ausführung identisch mit Hähnel 1992, S. 276, Kat. Nr. 1889

nördlich	Gebäude	028	über	Brandschicht "F", Ende 16. Jhdt.
----------	---------	-----	------	----------------------------------



<b>KatalogNr:</b>	<b>1446</b>	BRM 76/ Rosenkranzgate	13133	H28	Bodenstück	Trinkschale	Siegburg
-------------------	-------------	------------------------	-------	-----	------------	-------------	----------

## Wellenfuß

DM mm 40    Wandstärke mm:    5 Scherben: weißlich

vollständig, siegellackartig gesintert

Oberfläche aussen: hellgrau

Oberfläche innen: hellgrau

im nordö Gebäude 029

<b>KatalogNr:</b>	<b>1447</b>	BRM 76/ Rosenkranzgate	13134	H28	Randstück	Trinkschale	Siegburg
-------------------	-------------	------------------------	-------	-----	-----------	-------------	----------

Steilrand

DM mm 120 Wandstärke mm: 4 Scherben:weißlich

vollständig, siegellackartig gesintert

Oberfläche aussen: hellgrau

Oberfläche innen: hellgrau

im nordö Gebäude 029

<b>KatalogNr:</b> 1448	BRM 76/ Rosenkranzgate	13134	H28	Randstück	Trinkschale	Siegburg
------------------------	------------------------	-------	-----	-----------	-------------	----------

Steilrand

DM mm 120 Wandstärke mm: 4 Scherben:weißlich

vollständig, siegellackartig gesintert

Oberfläche aussen: hellgrau partielle Ascheanflugglasur

Oberfläche innen: hellgrau

im nordö Gebäude 029

<b>KatalogNr:</b> 1449	BRM 76/ Rosenkranzgate	13135	H28	Randstück	Trinkschale	Siegburg
------------------------	------------------------	-------	-----	-----------	-------------	----------

Steilrand

DM mm 100 Wandstärke mm: 4 Scherben:weißlich

vollständig, siegellackartig gesintert

Oberfläche aussen: hellgrau

Oberfläche innen: hellgrau

im nordö Gebäude 029

<b>KatalogNr:</b> 1450	BRM 76/ Rosenkranzgate	14973	H28	Wandstück	Trichterhalskrug	Siegburg
------------------------	------------------------	-------	-----	-----------	------------------	----------

Relief-Medaillon (florale Ranken-Arabeske?)

DM mm Wandstärke mm: 3,5 Scherben:weißlich

vollständig, siegellackartig gesintert

Oberfläche aussen: hellbeige Ascheanflugglasur

Oberfläche innen: weißlich

Teil einer Reliefaufgabe: Rundmedaillon mit Rosette oder Arabeske

im nordw Gebäude 029 über Brandschicht "F", Ende 16. Jhdt.

<b>KatalogNr:</b> 1451	BRM 76/ Rosenkranzgate	14472	H28	Bodenstück	Trinkschale	Siegburg
------------------------	------------------------	-------	-----	------------	-------------	----------

Wellenfuß

DM mm 40 Wandstärke mm: 4 Scherben:weißlich

vollständig, siegellackartig gesintert

Oberfläche aussen: hellgrau

Oberfläche innen: hellgrau

nördlich Gebäude 029 unter Brandschicht "F", Ende 16. Jhdt.

<b>KatalogNr:</b> 1452	BRM 76/ Rosenkranzgate	14474	H28	Randstück	Trinkschale	Siegburg
------------------------	------------------------	-------	-----	-----------	-------------	----------

Steilrand

DM mm 120 Wandstärke mm: 4 Scherben:weißlich

vollständig, siegellackartig gesintert

Oberfläche aussen: hellgrau partielle Ascheanflugglasur

Oberfläche innen: hellgrau

nördlich Gebäude 029 unter Brandschicht "F", Ende 16. Jhdt.

<b>KatalogNr:</b> 1453	BRM 76/ Rosenkranzgate	14477	H28	Randstück	Trinkschale	Siegburg
------------------------	------------------------	-------	-----	-----------	-------------	----------

Steilrand

DM mm 120 Wandstärke mm: 4 Scherben:weißlich

vollständig, siegellackartig gesintert

Oberfläche aussen: hellgrau partielle Ascheanflugglasur

Oberfläche innen: hellgrau

nördlich Gebäude 029 unter Brandschicht "F", Ende 16. Jhdt.

<b>KatalogNr:</b> 1454	BRM 76/ Rosenkranzgate	13561	H27	Randstück	Trinkschale	Siegburg
------------------------	------------------------	-------	-----	-----------	-------------	----------

Steilrand

DM mm 130 Wandstärke mm: 4 Scherben:weißlich

vollständig, siegellackartig gesintert

Oberfläche aussen: hellgrau

Oberfläche innen: hellgrau

nördlich Gebäude 029 über Brandschicht "G", 1476

<b>KatalogNr:</b> 1455	BRM 76/ Rosenkranzgate	16120	H26	großes Fragment, komplettes Profil	Trinkschale	Siegburg
------------------------	------------------------	-------	-----	------------------------------------	-------------	----------

Wellenfuß Steilrand

DM mm 120 Wandstärke mm: 4 Scherben:hellbeige

vollständig, siegellackartig gesintert

Oberfläche aussen: hellgrau partielle Ascheanflugglasur

Oberfläche innen: hellgrau

großes Stück/ Fragment (3/4 komplett)

im nördlic Gebäude 033 über Brandschicht "K" im Weinkeller



<b>KatalogNr:</b> 1456	BRM 76/ Rosenkranzgate	16125	H26	großes Fragment, komplettes Profil	Trinkschale	Siegburg
------------------------	------------------------	-------	-----	------------------------------------	-------------	----------

Wellenfuß Steilrand

DM mm 120 Wandstärke mm: 4 Scherben:hellbeige

vollständig, siegellackartig gesintert

Oberfläche aussen: hellgrau partielle Ascheanflugglasur

Oberfläche innen: hellgrau

großes Stück/ Fragment

im nördlic Gebäude 033 unter Brandschicht "K" im Weinkeller



<b>KatalogNr:</b> 1457	BRM 76/ Rosenkranzgate	16126	H26	Randstück	Trinkschale	Siegburg
------------------------	------------------------	-------	-----	-----------	-------------	----------

Steilrand

DM mm 120 Wandstärke mm: 4 Scherben:hellbeige

vollständig, siegellackartig gesintert

Oberfläche aussen: hellgrau

Oberfläche innen: hellgrau

im nördlic Gebäude 033 unter Brandschicht "K" im Weinkeller



<b>KatalogNr:</b> 1458	BRM 76/ Rosenkranzgate	16127	H26	Randstück	Trinkschale	Siegburg
------------------------	------------------------	-------	-----	-----------	-------------	----------

Steilrand

DM mm 120 Wandstärke mm: 4 Scherben:hellbeige

vollständig, siegellackartig gesintert

Oberfläche aussen: hellgrau

Oberfläche innen: hellgrau

im nördlic Gebäude 033 unter Brandschicht "K" im Weinkeller

<b>KatalogNr:</b> 1459	BRM 76/ Rosenkranzgate	16128	H26	Randstück	Trinkschale	Siegburg
------------------------	------------------------	-------	-----	-----------	-------------	----------

Steilrand

DM mm 120 Wandstärke mm: 4 Scherben:hellbeige

vollständig, siegellackartig gesintert

Oberfläche aussen: hellgrau

Oberfläche innen: hellgrau

im nördlic Gebäude 033 unter Brandschicht "K" im Weinkeller

<b>KatalogNr:</b> 1460	BRM 76/ Rosenkranzgate	16129	H26	Randstück	Trinkschale	Siegburg
------------------------	------------------------	-------	-----	-----------	-------------	----------

Steilrand

DM mm 120 Wandstärke mm: 4 Scherben:weißlich

vollständig, siegellackartig gesintert

Oberfläche aussen: hellgrau

Oberfläche innen: hellgrau

im nördlic Gebäude 033 unter Brandschicht "K" im Weinkeller

<b>KatalogNr:</b> 1461	BRM 76/ Rosenkranzgate	16130	H26	Randstück	Trinkschale	Siegburg
------------------------	------------------------	-------	-----	-----------	-------------	----------

Steilrand

DM mm 120 Wandstärke mm: 4 Scherben:hellbeige

vollständig, siegellackartig gesintert

Oberfläche aussen: hellgrau

Oberfläche innen: hellgrau

im nördlic Gebäude 033 unter Brandschicht "K" im Weinkeller

<b>KatalogNr:</b> 1462	BRM 76/ Rosenkranzgate	16131	H26	Randstück	Trinkschale	Siegburg
------------------------	------------------------	-------	-----	-----------	-------------	----------

Steilrand

DM mm 120 Wandstärke mm: 4 Scherben:weißlich

vollständig, siegellackartig gesintert

Oberfläche aussen: hellgrau

Oberfläche innen: hellgrau

im nördlic Gebäude 033 unter Brandschicht "K" im Weinkeller

<b>KatalogNr:</b> 1463	BRM 76/ Rosenkranzgate	16133	H26	Randstück	Trinkschale	Siegburg
------------------------	------------------------	-------	-----	-----------	-------------	----------

Steilrand

DM mm 120 Wandstärke mm: 4 Scherben:hellbeige

vollständig, siegellackartig gesintert

Oberfläche aussen: hellgrau

partielle Ascheanflugglasur

Oberfläche innen: hellgrau

im nördlic Gebäude 033 unter Brandschicht "K" im Weinkeller



<b>KatalogNr:</b> 1464	BRM 76/ Rosenkranzgate	16134	H26	Bodenstück	Trinkschale	Siegburg
------------------------	------------------------	-------	-----	------------	-------------	----------

Wellenfuß

DM mm 40 Wandstärke mm: 4 Scherben:hellbeige

vollständig, siegellackartig gesintert

Oberfläche aussen: hellgrau

Oberfläche innen: hellgrau

im nördlic Gebäude 033 unter Brandschicht "K" im Weinkeller

<b>KatalogNr:</b> 1465	BRM 76/ Rosenkranzgate	16135	H26	Bodenstück	Trinkschale	Siegburg
------------------------	------------------------	-------	-----	------------	-------------	----------

Wellenfuß

DM mm 40 Wandstärke mm: 4 Scherben:hellbeige

vollständig, siegellackartig gesintert

Oberfläche aussen: hellgrau

Oberfläche innen: hellgrau

im nördlic Gebäude 033 unter Brandschicht "K" im Weinkeller

<b>KatalogNr:</b> 1466	BRM 76/ Rosenkranzgate	16136	H26	Bodenstück	Trinkschale	Siegburg
------------------------	------------------------	-------	-----	------------	-------------	----------

Wellenfuß

DM mm 40 Wandstärke mm: 4 Scherben:hellbeige

vollständig, siegellackartig gesintert

Oberfläche aussen: hellgrau

Oberfläche innen: hellgrau

im nördlic Gebäude 033 unter Brandschicht "K" im Weinkeller

<b>KatalogNr:</b> 1467	BRM 76/ Rosenkranzgate	16908	H27	Randstück	Trinkschale	Siegburg
------------------------	------------------------	-------	-----	-----------	-------------	----------

Steilrand

DM mm 120 Wandstärke mm: 4 Scherben:hellbeige

vollständig, siegellackartig gesintert

Oberfläche aussen: hellgrau partielle Ascheanflugglasur

Oberfläche innen: hellgrau

im östlich Gebäude 033 unter Brandschicht "K" im Weinkeller

<b>KatalogNr:</b> 1468	BRM 76/ Rosenkranzgate	16909	H27	Randstück	Trinkschale	Siegburg
------------------------	------------------------	-------	-----	-----------	-------------	----------

Steilrand

DM mm 120 Wandstärke mm: 4 Scherben:hellbeige

vollständig, siegellackartig gesintert

Oberfläche aussen: hellgrau partielle Ascheanflugglasur

Oberfläche innen: hellgrau

im östlich Gebäude 033 unter Brandschicht "K" im Weinkeller

<b>KatalogNr:</b> 1469	BRM 76/ Rosenkranzgate	16910	H27	Randstück	Trinkschale	Siegburg
------------------------	------------------------	-------	-----	-----------	-------------	----------

Steilrand

DM mm 120 Wandstärke mm: 4 Scherben:hellbeige

vollständig, siegellackartig gesintert

Oberfläche aussen: hellgrau partielle Ascheanflugglasur

Oberfläche innen: hellgrau

im östlich Gebäude 033 unter Brandschicht "K" im Weinkeller

<b>KatalogNr:</b> 1470	BRM 76/ Rosenkranzgate	16911	H27	Randstück	Trinkschale	Siegburg
------------------------	------------------------	-------	-----	-----------	-------------	----------

Steilrand

DM mm 120 Wandstärke mm: 4 Scherben:hellbeige

vollständig, siegellackartig gesintert

Oberfläche aussen: hellgrau partielle Ascheanflugglasur

Oberfläche innen: hellgrau

im östlich Gebäude 033 unter Brandschicht "K" im Weinkeller

<b>KatalogNr:</b> 1471	BRM 76/ Rosenkranzgate	16913	H27	Randstück	Trinkschale	Siegburg
------------------------	------------------------	-------	-----	-----------	-------------	----------

Steilrand

DM mm 120 Wandstärke mm: 4 Scherben:hellbeige

vollständig, siegellackartig gesintert

Oberfläche aussen: hellgrau partielle Ascheanflugglasur

Oberfläche innen: hellgrau

im östlich Gebäude 033 unter Brandschicht "K" im Weinkeller

<b>KatalogNr:</b> 1472	BRM 76/ Rosenkranzgate	16914	H27	Randstück	Trinkschale	Siegburg
------------------------	------------------------	-------	-----	-----------	-------------	----------

Steilrand

DM mm 120 Wandstärke mm: 4 Scherben:hellbeige

vollständig, siegellackartig gesintert

Oberfläche aussen: hellgrau partielle Ascheanflugglasur

Oberfläche innen: hellgrau

im östlich Gebäude 033 unter Brandschicht "K" im Weinkeller

<b>KatalogNr:</b> 1473	BRM 76/ Rosenkranzgate	16915	H27	Randstück	Trinkschale	Siegburg
------------------------	------------------------	-------	-----	-----------	-------------	----------

Wellenfuß Steilrand

DM mm 120 Wandstärke mm: 4 Scherben:hellbeige

vollständig, siegellackartig gesintert

Oberfläche aussen: hellgrau partielle Ascheanflugglasur

Oberfläche innen: hellgrau

im östlich Gebäude 033 unter Brandschicht "K" im Weinkeller

<b>KatalogNr:</b> 1474	BRM 76/ Rosenkranzgate	16917	H27	Randstück	Trinkschale	Siegburg
------------------------	------------------------	-------	-----	-----------	-------------	----------

Steilrand

DM mm 120 Wandstärke mm: 4 Scherben:hellbeige

vollständig, siegellackartig gesintert

Oberfläche aussen: hellgrau partielle Ascheanflugglasur

Oberfläche innen: hellgrau

im östlich Gebäude 033 unter Brandschicht "K" im Weinkeller

<b>KatalogNr:</b> 1475	BRM 76/ Rosenkranzgate	14651	H27	Bodenstück	Trinkschale	Siegburg
------------------------	------------------------	-------	-----	------------	-------------	----------

Wellenfuß

DM mm 35 Wandstärke mm: 4 Scherben:hellbeige

vollständig, siegellackartig gesintert

Oberfläche aussen: hellgrau

Oberfläche innen: hellgrau

im südöst Gebäude 033 über Brandschicht "K" im Weinkeller

<b>KatalogNr:</b> 1476	BRM 76/ Rosenkranzgate	14652	H27	Bodenstück	Trinkschale	Siegburg
------------------------	------------------------	-------	-----	------------	-------------	----------

Wellenfuß

DM mm 35 Wandstärke mm: 4 Scherben:hellbeige

vollständig, siegellackartig gesintert

Oberfläche aussen: hellgrau

Oberfläche innen: hellgrau

im südöst Gebäude 033 über Brandschicht "K" im Weinkeller

<b>KatalogNr:</b> 1477	BRM 76/ Rosenkranzgate	14653	H27	Randstück	Trinkschale	Siegburg
------------------------	------------------------	-------	-----	-----------	-------------	----------

Steilrand

DM mm 120 Wandstärke mm: 4 Scherben:hellbeige

vollständig, siegellackartig gesintert

Oberfläche aussen: hellgrau

partielle Ascheanflugglasur

Oberfläche innen: hellgrau

im südöst Gebäude 033 über Brandschicht "K" im Weinkeller

<b>KatalogNr:</b> 1478	BRM 76/ Rosenkranzgate	14654	H27	Randstück	Trinkschale	Siegburg
------------------------	------------------------	-------	-----	-----------	-------------	----------

Steilrand

DM mm 120 Wandstärke mm: 4 Scherben:hellbeige

vollständig, siegellackartig gesintert

Oberfläche aussen: hellgrau

Oberfläche innen: hellgrau

im südöst Gebäude 033 über Brandschicht "K" im Weinkeller

<b>KatalogNr:</b> 1479	BRM 76/ Rosenkranzgate	14655	H27	Randstück	Trinkschale	Siegburg
------------------------	------------------------	-------	-----	-----------	-------------	----------

Steilrand

DM mm 120 Wandstärke mm: 4 Scherben:hellbeige

vollständig, siegellackartig gesintert

Oberfläche aussen: hellgrau

partielle Ascheanflugglasur

Oberfläche innen: hellgrau

im südöst Gebäude 033 über Brandschicht "K" im Weinkeller

<b>KatalogNr:</b> 1480	BRM 76/ Rosenkranzgate	14656	H27	Randstück	Trinkschale	Siegburg
------------------------	------------------------	-------	-----	-----------	-------------	----------

Steilrand

DM mm 120 Wandstärke mm: 4 Scherben:hellbeige

vollständig, siegellackartig gesintert

Oberfläche aussen: hellgrau

partielle Ascheanflugglasur

Oberfläche innen: hellgrau

im südöst Gebäude 033 über Brandschicht "K" im Weinkeller

<b>KatalogNr:</b> 1481	BRM 76/ Rosenkranzgate	14657	H27	Randstück	Trinkschale	Siegburg
------------------------	------------------------	-------	-----	-----------	-------------	----------

Steilrand

DM mm 120 Wandstärke mm: 4 Scherben:hellbeige

vollständig, siegellackartig gesintert

Oberfläche aussen: hellgrau

Oberfläche innen: hellgrau

im südöst Gebäude 033 über Brandschicht "K" im Weinkeller

<b>KatalogNr:</b> 1482	BRM 76/ Rosenkranzgate	17322	H27	Randstück	Trinkschale	Siegburg
------------------------	------------------------	-------	-----	-----------	-------------	----------

Steilrand

DM mm 120 Wandstärke mm: 4 Scherben:hellbeige

vollständig, siegellackartig gesintert

Oberfläche aussen: hellgrau partielle Ascheanflugglasur

Oberfläche innen: hellgrau

großes Stück/ Fragment

im südöst Gebäude 033 unter Brandschicht "K" im Weinkeller

<b>KatalogNr:</b> 1483	BRM 76/ Rosenkranzgate	17323	H27	Randstück	Trinkschale	Siegburg
------------------------	------------------------	-------	-----	-----------	-------------	----------

Steilrand

DM mm 120 Wandstärke mm: 4 Scherben:hellbeige

vollständig, siegellackartig gesintert

Oberfläche aussen: hellgrau partielle Ascheanflugglasur

Oberfläche innen: hellgrau

im südöst Gebäude 033 unter Brandschicht "K" im Weinkeller

<b>KatalogNr:</b> 1484	BRM 76/ Rosenkranzgate	17324	H27	Randstück	Trinkschale	Siegburg
------------------------	------------------------	-------	-----	-----------	-------------	----------

Steilrand

DM mm 120 Wandstärke mm: 4 Scherben:hellbeige

vollständig, siegellackartig gesintert

Oberfläche aussen: hellgrau partielle Ascheanflugglasur

Oberfläche innen: hellgrau

im südöst Gebäude 033 unter Brandschicht "K" im Weinkeller

<b>KatalogNr:</b> 1485	BRM 76/ Rosenkranzgate	17325	H27	Randstück	Trinkschale	Siegburg
------------------------	------------------------	-------	-----	-----------	-------------	----------

Steilrand

DM mm 120 Wandstärke mm: 4 Scherben:hellbeige

vollständig, siegellackartig gesintert

Oberfläche aussen: hellgrau partielle Ascheanflugglasur

Oberfläche innen: hellgrau

im südöst Gebäude 033 unter Brandschicht "K" im Weinkeller

<b>KatalogNr:</b> 1486	BRM 76/ Rosenkranzgate	17326	H27	Randstück	Trinkschale	Siegburg
------------------------	------------------------	-------	-----	-----------	-------------	----------

Steilrand

DM mm 120 Wandstärke mm: 4 Scherben:hellbeige

vollständig, siegellackartig gesintert

Oberfläche aussen: hellgrau partielle Ascheanflugglasur

Oberfläche innen: hellgrau

im südöst Gebäude 033 unter Brandschicht "K" im Weinkeller

<b>KatalogNr:</b> 1487	BRM 76/ Rosenkranzgate	17327	H27	Randstück	Trinkschale	Siegburg
------------------------	------------------------	-------	-----	-----------	-------------	----------

Steilrand

DM mm 120 Wandstärke mm: 4 Scherben:hellbeige

vollständig, siegellackartig gesintert

Oberfläche aussen: hellgrau partielle Ascheanflugglasur

Oberfläche innen: hellgrau

im südöst Gebäude 033 unter Brandschicht "K" im Weinkeller

<b>KatalogNr:</b> 1488	BRM 76/ Rosenkranzgate	17328	H27	Randstück	Trinkschale	Siegburg
------------------------	------------------------	-------	-----	-----------	-------------	----------

Steilrand

DM mm 120 Wandstärke mm: 4 Scherben:hellbeige

vollständig, siegellackartig gesintert

Oberfläche aussen: hellgrau partielle Ascheanflugglasur

Oberfläche innen: hellgrau

im südöst Gebäude 033 unter Brandschicht "K" im Weinkeller

<b>KatalogNr:</b> 1489	BRM 76/ Rosenkranzgate	17329	H27	Bodenstück	Trinkschale	Siegburg
------------------------	------------------------	-------	-----	------------	-------------	----------

Steilrand

DM mm 40 Wandstärke mm: 4 Scherben:hellbeige

vollständig, siegellackartig gesintert

Oberfläche aussen: hellgrau partielle Ascheanflugglasur

Oberfläche innen: hellgrau

im südöst Gebäude 033 unter Brandschicht "K" im Weinkeller

<b>KatalogNr:</b> 1490	BRM 76/ Rosenkranzgate	16659	H26	Bodenstück	Trinkschale	Siegburg
------------------------	------------------------	-------	-----	------------	-------------	----------

Wellenfuß

DM mm 40 Wandstärke mm: 4 Scherben:hellbeige

vollständig, siegellackartig gesintert

Oberfläche aussen: hellgrau

Oberfläche innen: hellgrau

im westlic Gebäude 033 unter Brandschicht "K" im Weinkeller

<b>KatalogNr:</b> 1491	BRM 76/ Rosenkranzgate	16661	H26	Randstück	Trinkschale	Siegburg
------------------------	------------------------	-------	-----	-----------	-------------	----------

Steilrand

DM mm 120 Wandstärke mm: 4 Scherben:hellbeige

vollständig, siegellackartig gesintert

Oberfläche aussen: hellgrau partielle Ascheanflugglasur

Oberfläche innen: hellgrau

im westlic Gebäude 033 unter Brandschicht "K" im Weinkeller

<b>KatalogNr:</b> 1492	BRM 76/ Rosenkranzgate	16663	H26	Randstück	Trinkschale	Siegburg
------------------------	------------------------	-------	-----	-----------	-------------	----------

Steilrand

DM mm 120 Wandstärke mm: 4 Scherben:hellbeige

vollständig, siegellackartig gesintert

Oberfläche aussen: hellgrau partielle Ascheanflugglasur

Oberfläche innen: hellgrau

im westlic Gebäude 033 unter Brandschicht "K" im Weinkeller

<b>KatalogNr:</b> 1493	BRM 76/ Rosenkranzgate	16664	H26	Randstück	Trinkschale	Siegburg
------------------------	------------------------	-------	-----	-----------	-------------	----------

Steilrand

DM mm 120 Wandstärke mm: 4 Scherben:hellbeige

vollständig, siegellackartig gesintert

Oberfläche aussen: hellgrau partielle Ascheanflugglasur

Oberfläche innen: hellgrau

im westlic Gebäude 033 unter Brandschicht "K" im Weinkeller

<b>KatalogNr:</b> 1494	BRM 76/ Rosenkranzgate	16666	H26	Randstück	Trinkschale	Siegburg
------------------------	------------------------	-------	-----	-----------	-------------	----------

Steilrand

DM mm 120 Wandstärke mm: 4 Scherben:hellbeige

vollständig, siegellackartig gesintert

Oberfläche aussen: hellgrau partielle Ascheanflugglasur

Oberfläche innen: hellgrau

im westlic Gebäude 033 unter Brandschicht "K" im Weinkeller

<b>KatalogNr:</b> 1495	BRM 76/ Rosenkranzgate	16667	H26	Randstück	Trinkschale	Siegburg
------------------------	------------------------	-------	-----	-----------	-------------	----------

Steilrand

DM mm 120 Wandstärke mm: 4 Scherben:hellbeige

vollständig, siegellackartig gesintert

Oberfläche aussen: hellgrau partielle Ascheanflugglasur

Oberfläche innen: hellgrau

im westlic Gebäude 033 unter Brandschicht "K" im Weinkeller

<b>KatalogNr:</b> 1496	BRM 76/ Rosenkranzgate	16747	H26	Randstück	Trinkschale	Siegburg
------------------------	------------------------	-------	-----	-----------	-------------	----------

Steilrand

DM mm 120 Wandstärke mm: 4 Scherben:weißlich

vollständig, siegellackartig gesintert

Oberfläche aussen: hellgrau partielle Ascheanflugglasur

Oberfläche innen: hellgrau

im östlich indifferenter Befund

<b>KatalogNr:</b> 1497	BRM 76/ Rosenkranzgate	14423	H27	Bodenstück	Trinkschale	Siegburg
------------------------	------------------------	-------	-----	------------	-------------	----------

Wellenfuß

DM mm 40 Wandstärke mm: 4,5 Scherben:weißlich

vollständig, siegellackartig gesintert

Oberfläche aussen: hellgrau

Oberfläche innen: hellgrau

im südöst indifferenter Befund 000

<b>KatalogNr:</b> 1498	BRM 76/ Rosenkranzgate	14424	H27	Randstück	Trinkschale	Siegburg
------------------------	------------------------	-------	-----	-----------	-------------	----------

Steilrand

DM mm Wandstärke mm: 3 Scherben:weißlich

vollständig, siegellackartig gesintert

Oberfläche aussen: hellgrau

Oberfläche innen: hellgrau

im südöst indifferenter Befund 000

<b>KatalogNr:</b> 1499	BRM 76/ Rosenkranzgate	14426	H27	Randstück	Trinkschale	Siegburg
------------------------	------------------------	-------	-----	-----------	-------------	----------

Steilrand

DM mm Wandstärke mm: 3 Scherben:weißlich

vollständig, siegellackartig gesintert

Oberfläche aussen: hellgrau partielle Ascheanflugglasur

Oberfläche innen: hellgrau

im südöst indifferenter Befund 000

<b>KatalogNr:</b> 1500	BRM 76/ Rosenkranzgate	00854	H29	Wandstück	Krug	Siegburg
------------------------	------------------------	-------	-----	-----------	------	----------

grünglasiert  
 DM mm      Wandstärke mm: 4 Scherben:weißlich  
 vollständig, siegellackartig gesintert  
 Oberfläche aussen: grün      glasiert  
 Oberfläche innen: hellgrau      Glasurflecken

in      jüngerer Störung

<b>KatalogNr:</b> 1501	BRM 76/ Rosenkranzgate	00377	H30	Randstück	Trinkschale	Siegburg
------------------------	------------------------	-------	-----	-----------	-------------	----------

DM mm 120      Wandstärke mm: 4 Scherben:hellbeige

fast gesintert  
 Oberfläche aussen: hellgrau      partielle Ascheanflugglasur  
 Oberfläche innen: hellgrau

über      jüngerer Störung

<b>KatalogNr:</b> 1502	BRM 76/ Rosenkranzgate	03343	G40	Randstück	Trinkschale	Siegburg
------------------------	------------------------	-------	-----	-----------	-------------	----------

Steilrand

Drehriefen

DM mm 100      Wandstärke mm: 3 Scherben:hellbeige  
 vollständig, siegellackartig gesintert  
 Oberfläche aussen: hellbraun      Ascheanflugglasur  
 einzelne schwarze Partikel  
 Oberfläche innen: hellgrau

in      Passage / Durchgang      001

<b>KatalogNr:</b> 1503	BRM 76/ Rosenkranzgate	03344	G40	Randstück	Trinkschale	Siegburg
------------------------	------------------------	-------	-----	-----------	-------------	----------

Steilrand

DM mm 120      Wandstärke mm: 3,5 Scherben:hellbeige

vollständig, siegellackartig gesintert  
 Oberfläche aussen: hellgrau  
 Oberfläche innen: hellgrau

in      Passage / Durchgang      001

<b>KatalogNr:</b> 1504	BRM 76/ Rosenkranzgate	03345	G40	Wandstück	Trinkschale	Siegburg
------------------------	------------------------	-------	-----	-----------	-------------	----------

DM mm      Wandstärke mm: 2,5 Scherben:hellbeige

vollständig, siegellackartig gesintert  
 Oberfläche aussen: hellgrau      partielle Ascheanflugglasur  
 Oberfläche innen: hellgrau

in      Passage / Durchgang      001

<b>KatalogNr:</b> 1505	BRM 76/ Rosenkranzgate	03345	G40	Bodenstück	Trinkschale	Siegburg
------------------------	------------------------	-------	-----	------------	-------------	----------

Wellenfuß

DM mm 50      Wandstärke mm: 2,5 Scherben:hellbeige

vollständig, siegellackartig gesintert  
 Oberfläche aussen: hellgrau      partielle Ascheanflugglasur  
 Oberfläche innen: hellgrau

in      Passage / Durchgang      001



<b>KatalogNr:</b> 1506	BRM 236/ Strandgate	011596 G16	Wandstück	Schnelle	Siegburg
------------------------	---------------------	------------	-----------	----------	----------

reliefverziert

DM mm      Wandstärke mm:      Scherben: grau

vollständig gesintert, siegelackartig

Oberfläche aussen: grau

Oberfläche innen:

nach sekundärer Brandeinwirkung grau verfärbt; Reliefauflage: perspektivische Darstellung großer Renaissance Gebäude

0000

<b>KatalogNr:</b> 1507	BRM 236/ Strandgate	011974 J16	Wandstück	Schnelle	Siegburg
------------------------	---------------------	------------	-----------	----------	----------

reliefverziert

DM mm      Wandstärke mm:      Scherben: weißlich

vollständig gesintert, siegelackartig

Oberfläche aussen: weißlich

Oberfläche innen:

Reliefauflage: nur Teile der rechten Bildhälfte erhalten, religiöse Szene, Fegefeuer mit Teufeln die einen armen Sünder peinigen, darüber offenbar Architekturdarstellung mit mehreren Menschen in Renaissancetracht, einer davon ist ein Mann mit Hund; Ref.: eventuell Hähnel 1987 Kat. Nr. 372, S. 226

0000



<b>KatalogNr:</b> 1508	BRM 236/ Strandgate	011975 J16	Wandstück	Schnelle	Siegburg
------------------------	---------------------	------------	-----------	----------	----------

reliefverziert

DM mm      Wandstärke mm:      Scherben: weißlich

vollständig gesintert, siegelackartig

Oberfläche aussen: weißlich

Oberfläche innen:

Reliefauflage: nur Teile der rechten Bildhälfte erhalten, reichgeschmückte Säule, bekrönt von einer kleinen Figur, rechts davon oben der Schriftzug: "RICHEN- MA(NN ?) V- KA (?) X", darunter ein Mann mit Umhang, der eine Schale in den Händen hält, unter ihm noch erkennbar der Kopf eines Mannes mit hohem Hut; links neben der Säule gerade noch erkennbar Teile einer reichgedeckten Tafel, u.a. mit hoher Schenkkanne ganz rechts

0000



<b>KatalogNr:</b> 1509	BRM 236/ Strandgate	020872 J17	Henkelfragment		Siegburg
------------------------	---------------------	------------	----------------	--	----------

DM mm      Wandstärke mm:      Scherben: weißlich

vollständig gesintert, siegelackartig

Oberfläche aussen: weißlich

Oberfläche innen:

mit Loch für Zinnmontur

0000

<b>KatalogNr:</b> 1510	BRM 236/ Strandgate	022547 H17	Bodenstück	Schnelle	Siegburg
------------------------	---------------------	------------	------------	----------	----------

DM mm      Wandstärke mm:      Scherben: grau

vollständig gesintert, siegelackartig

Oberfläche aussen: grau

Oberfläche innen:

sekundär gebrannt

0000

<b>KatalogNr:</b> 1511	BRM 236/ Strandgate	022765	Wandstück	Schnelle	Siegburg
------------------------	---------------------	--------	-----------	----------	----------

reliefverziert  
 DM mm      Wandstärke mm:      Scherben:  
 vollständig gesintert, siegelackartig

Oberfläche aussen:

Oberfläche innen:

Reliefaufgabe: Raute, darin barfüssige Gestalt in langem Faltengewand (Frau?) über zwei Bäumen, in den Zwickeln florale Ranken mit Akanthusblättern; unter allem das Wappen von Jülich-Kleve-Berg

0000



<b>KatalogNr:</b> 1512	BRM 236/ Strandgate	022826 G17	Wandstück	Schnelle	Siegburg
------------------------	---------------------	------------	-----------	----------	----------

reliefverziert  
 DM mm      Wandstärke mm:      Scherben: weißlich  
 vollständig gesintert, siegelackartig

Oberfläche aussen: weißlich

Oberfläche innen:

0000

<b>KatalogNr:</b> 1513	BRM 236/ Strandgate	023341	Randstück	Schnelle	Siegburg
------------------------	---------------------	--------	-----------	----------	----------

DM mm      Wandstärke mm:      Scherben: weißlich

vollständig gesintert, siegelackartig

Oberfläche aussen: weißlich

Oberfläche innen:

0000

<b>KatalogNr:</b> 1514	BRM 236/ Strandgate	024211 K16	Wandstück	Schnelle	Siegburg
------------------------	---------------------	------------	-----------	----------	----------

reliefverziert  
 DM mm      Wandstärke mm:      Scherben: weißlich  
 vollständig gesintert, siegelackartig

Oberfläche aussen: weißlich

Oberfläche innen:

0000



<b>KatalogNr:</b> 1515	BRM 236/ Strandgate	017744 J17	Bodenstück	Schnelle	Siegburg
------------------------	---------------------	------------	------------	----------	----------

Riefen am Fuss  
 DM mm      Wandstärke mm:      Scherben: weißlich  
 vollständig gesintert, siegelackartig

Oberfläche aussen: weißlich

Oberfläche innen:

0000    unter    Brandschicht von 1589

<b>KatalogNr:</b> 1516	BRM 236/ Strandgate	019166 H16	Wandstück	Schnelle	Siegburg
------------------------	---------------------	------------	-----------	----------	----------

reliefverziert  
 DM mm      Wandstärke mm:      Scherben:  
 vollständig gesintert, siegelackartig

Oberfläche aussen:

Oberfläche innen:

Reliefaufgabe: Raute, darin leicht bekleidete Frau (Venus) über zwei Bäumen, in den Zwickeln drachenartige Fabelwesen; Siegburg; Ref.: Hähnel 1987, Kat. Nr. 381, dort bis ins Detail identische Reliefaufgabe

0000    unter    Brandschicht von 1589



<b>KatalogNr:</b> 1517	BRM 236/ Strandgate	002585 K16	Wandstück	Schnelle	Siegburg
------------------------	---------------------	------------	-----------	----------	----------

-  
 DM mm      Wandstärke mm:      Scherben:  
 vollständig gesintert, siegelackartig

Oberfläche aussen:

Oberfläche innen:

in Bauhorizont      0078    unter    Brandschicht von 1589

<b>KatalogNr:</b> 1518	BRM 236/ Strandgate	016495 K18	Wandstück	?	Siegburg
------------------------	---------------------	------------	-----------	---	----------

reliefverziert  
 DM mm      Wandstärke mm:      Scherben: grau  
 vollständig gesintert, siegelackartig

Oberfläche aussen: grau

Oberfläche innen:

sekundär gebrannt

in Bauhorizont      0089    über    Brandschicht 1589, unter 1623

<b>KatalogNr:</b> 1519	BRM 236/ Strandgate	009004 G17	Wandstück	Schnelle	Siegburg
------------------------	---------------------	------------	-----------	----------	----------

reliefverziert  
 DM mm      Wandstärke mm:      Scherben: grau  
 vollständig gesintert, siegelackartig

Oberfläche aussen: grau

Oberfläche innen:

sekundäre Brandeinwirkung, dadurch grau verfärbt; Schnelle; Reliefaufgabe: nur noch an Baum angehaltetes Pferd vor Gebäuden erkennbar

in Brandschicht      0004    in    Brandschicht von 1623

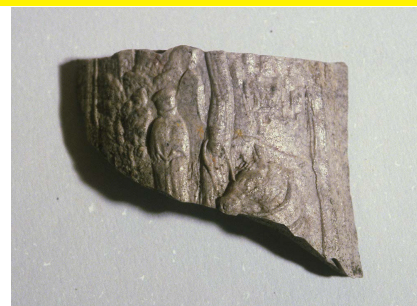

<b>KatalogNr:</b> 1520	BRM 236/ Strandgate	013532 H18	Wandstück	Trichterhalskrug	Siegburg
------------------------	---------------------	------------	-----------	------------------	----------

reliefverzierte Medaillonaufgabe  
 DM mm      Wandstärke mm:      Scherben: hellbeige  
 vollständig gesintert, siegelackartig

Oberfläche aussen: hellbeige

Oberfläche innen:

Reliefaufgabe: vielgestaltige Szene: in der Mitte blanke, runde Scheibe (Sonne ?), daneben schwer erkennbar, vermutlich Wolken aus denen die Engel des Herrn mit Posaunen blasen; darunter etliche kleine, schemenhaft dargestellte Figuren. Wahrscheinlich Darstellung der Auferstehung am jüngsten Tag.

in Brandschicht      0032    in    Brandschicht von 1589



<b>KatalogNr:</b> <b>1521</b>	BRM 236/ Strandgate	012330 K18	Randstück	Schnelle	Siegburg
-------------------------------	---------------------	------------	-----------	----------	----------

reliefverziert  
 DM mm      Wandstärke mm:      Scherben:  
 vollständig gesintert, siegelackartig

Oberfläche aussen:

Oberfläche innen:

in Brandschicht      0057    in      Brandschicht von 1660

<b>KatalogNr:</b> <b>1522</b>	BRM 236/ Strandgate	017340 H18	Randstück	Schnelle oder Krug	Siegburg
-------------------------------	---------------------	------------	-----------	--------------------	----------

DM mm      Wandstärke mm:      Scherben:  
 vollständig gesintert, siegelackartig

Oberfläche aussen:

Oberfläche innen:

in Nutzungshorizont      0034    über      Brandschicht 1589, unter 1623

<b>KatalogNr:</b> <b>1523</b>	BRM 236/ Strandgate	017341 H18	Randstück	Schnelle oder Krug	Siegburg
-------------------------------	---------------------	------------	-----------	--------------------	----------

DM mm      Wandstärke mm:      Scherben:  
 vollständig gesintert, siegelackartig

Oberfläche aussen:

Oberfläche innen:

in Nutzungshorizont      0034    über      Brandschicht 1589, unter 1623

<b>KatalogNr:</b> <b>1524</b>	BRM 236/ Strandgate	017464 J17	Wandstück	Schnelle	Siegburg
-------------------------------	---------------------	------------	-----------	----------	----------

reliefverziert  
 DM mm      Wandstärke mm:      Scherben:  
 vollständig gesintert, siegelackartig

Oberfläche aussen:

Oberfläche innen:

Reliefaufgabe: Wappenschild mit Doppeladler, über den Köpfen Ringe (Heiligenscheine), auf der Brust abgerundetes 2-geteiltes Wappen: rechts ein waagerechter Balken, links drei schräge Balken (Österreich-Ungarn ?), unter dem grossen Wappenschild rechts der Buchstabe W

in Nutzungshorizont      0034    über      Brandschicht 1589, unter 1623



<b>KatalogNr:</b> <b>1525</b>	BRM 236/ Strandgate	007522 J17	Wandstück	Trinkschale	Siegburg
-------------------------------	---------------------	------------	-----------	-------------	----------

Glasur am Rand  
 DM mm      Wandstärke mm:      Scherben: hellbeige  
 vollständig gesintert, siegelackartig

Oberfläche aussen: hellgrau

Oberfläche innen:

in Nutzungshorizont      0038    unter      Brandschicht von 1589

<b>KatalogNr:</b> 1526	BRM 236/ Strandgate	007532 J17	Bodenstück	Trinkschale	Siegburg
------------------------	---------------------	------------	------------	-------------	----------

DM mm      Wandstärke mm:      Scherben:hellbeige

vollständig gesintert, siegelackartig

Oberfläche aussen: hellgrau

Oberfläche innen:

in Nutzungshorizont      0038    unter    Brandschicht von 1589

<b>KatalogNr:</b> 1527	BRM 236/ Strandgate	007653 J17	Wandstück	Schnelle	Siegburg
------------------------	---------------------	------------	-----------	----------	----------

reliefverziert

DM mm      Wandstärke mm:      Scherben:weißlich

vollständig gesintert, siegelackartig

Oberfläche aussen: weißlich

Oberfläche innen:

in Nutzungshorizont      0038    unter    Brandschicht von 1589

<b>KatalogNr:</b> 1528	BRM 236/ Strandgate	007979 J17	Wandstück	Schnelle	Siegburg
------------------------	---------------------	------------	-----------	----------	----------

reliefverziert

DM mm      Wandstärke mm:      Scherben:

vollständig gesintert, siegelackartig

Oberfläche aussen:

Oberfläche innen:

in Nutzungshorizont      0038    unter    Brandschicht von 1589

<b>KatalogNr:</b> 1529	BRM 236/ Strandgate	000323 K16	Wandstück	Schnelle	Siegburg
------------------------	---------------------	------------	-----------	----------	----------

reliefverziert

DM mm      Wandstärke mm:      Scherben:

vollständig gesintert, siegelackartig

Oberfläche aussen:

Oberfläche innen:

Reliefaufgabe: in einem ovalen Medaillon biblische Szene der Versuchung Christi, Jesus mit Bart und Heiligenschein, rechts von ihm der Teufel mit Spitzbart und Hörnern, im Hintergrund Bäume und ganz rechts ein Turm; das Medaillon wird gehalten von einer weiblichen Figur von der nur noch ein Arm und Teile des Faltenrockes erkennbar sind

in Nutzungshorizont      0074    unter    Brandschicht von 1589



<b>KatalogNr:</b> 1530	BRM 236/ Strandgate	020111 K16	Wandstück	Trichterhalskrug	Siegburg
------------------------	---------------------	------------	-----------	------------------	----------

durchbrochene Wandung, schnittverziert

DM mm      Wandstärke mm:      Scherben:weißlich

vollständig gesintert, siegelackartig

Oberfläche aussen: hellbeige

Oberfläche innen:

einegschnittenes gotisches Masswerk

in Planierschicht      0021    über    Brandschicht 1589, unter 1623





<b>KatalogNr:</b> 1531	BRM 236/ Strandgate	019355 J16	Wandstück	Trinkschale	Siegburg
------------------------	---------------------	------------	-----------	-------------	----------

DM mm      Wandstärke mm:      Scherben:weißlich

vollständig gesintert, siegelackartig

Oberfläche aussen: weißlich

Oberfläche innen:

in Planierschicht      0036      unter      Brandschicht von 1589

<b>KatalogNr:</b> 1532	BRM 236/ Strandgate	003827 J16	Wandstück	Trichterhalskrug	Siegburg
------------------------	---------------------	------------	-----------	------------------	----------

einfache Reliefauflage

DM mm      Wandstärke mm:      Scherben:weißlich

vollständig gesintert, siegelackartig

Oberfläche aussen: hellbeige

Oberfläche innen:

frühe ovale Medaillonauflage; verm. Maria

in Planierschicht      0053      unter      Brandschicht von 1589



<b>KatalogNr:</b> 1533	BRM 236/ Strandgate	020534 J15	Bodenstück	Trinkschale	Siegburg
------------------------	---------------------	------------	------------	-------------	----------

DM mm      Wandstärke mm:      Scherben:weißlich

vollständig gesintert, siegelackartig

Oberfläche aussen: weißlich

Oberfläche innen:

in Planierschicht      0055      unter      Brandschicht von 1589

<b>KatalogNr:</b> 1534	BRM 236/ Strandgate	019060 J16	Wandstück	?	Siegburg
------------------------	---------------------	------------	-----------	---	----------

grünglasiert

DM mm      Wandstärke mm:      Scherben:hellbeige

vollständig gesintert, siegelackartig

Oberfläche aussen: grün

glasiert

Oberfläche innen:

in Planierschicht      0064      unter      Brandschicht von 1589

<b>KatalogNr:</b> 1535	BRM 236/ Strandgate	003129 K16	Bodenstück	Trinkschale	Siegburg
------------------------	---------------------	------------	------------	-------------	----------

DM mm      Wandstärke mm:      Scherben:hellgrau

vollständig gesintert, siegelackartig

Oberfläche aussen: hellgrau

Oberfläche innen:

in Planierschicht      0079      unter      Brandschicht von 1589

<b>KatalogNr:</b> 1536	BRM 236/ Strandgate	006917 K16	Randstück	Schnelle oder Krug	Siegburg
------------------------	---------------------	------------	-----------	--------------------	----------

DM mm      Wandstärke mm:      Scherben:

vollständig gesintert, siegelackartig

Oberfläche aussen:

Oberfläche innen:

in Planierschicht      0079      unter      Brandschicht von 1589

<b>KatalogNr:</b> 1537	BRM 236/ Strandgate	015253 J18	Bodenstück	Trinkschale	Siegburg
------------------------	---------------------	------------	------------	-------------	----------

DM mm      Wandstärke mm:      Scherben:hellgrau

vollständig gesintert, siegelackartig

Oberfläche aussen: hellgrau

Oberfläche innen:

in Planierschicht      0100      unter      Brandschicht von 1589

<b>KatalogNr:</b> 1538	BRM 236/ Strandgate	016523 K18	Randstück	Schnelle	Siegburg
------------------------	---------------------	------------	-----------	----------	----------

reliefverziert

DM mm      Wandstärke mm:      Scherben:hellgrau

vollständig gesintert, siegelackartig

Oberfläche aussen: hellgrau

Oberfläche innen:

sekundär gebrannt

in Planierschicht      0101      über      Brandschicht 1589, unter 1623

<b>KatalogNr:</b> 1539	BRM 236/ Strandgate	016528 K18	Wandstück	Schnelle	Siegburg
------------------------	---------------------	------------	-----------	----------	----------

reliefverziert

DM mm      Wandstärke mm:      Scherben:hellgrau

vollständig gesintert, siegelackartig

Oberfläche aussen: hellgrau

Oberfläche innen:

sekundär gebrannt

in Planierschicht      0101      über      Brandschicht 1589, unter 1623

<b>KatalogNr:</b> 1540	BRM 236/ Strandgate	007876 J17	Wandstück	Schnelle	Siegburg
------------------------	---------------------	------------	-----------	----------	----------

reliefverziert

DM mm      Wandstärke mm:      Scherben:weißlich

vollständig gesintert, siegelackartig

Oberfläche aussen: weißlich

Oberfläche innen:

Bruchstück einer Reliefaufgabe mit unterem Teil einer Frauenfigur mit Gewand in Falten. In der rechten Hand nach unten gerichteter Pfeil, neben dem linken Fuß ein Stier. Vermutlich Darstellung der Venus, vg. Hähnel 1987, S. 232; Kat. 386.

in Nutzungshorizont      0038      unter      Brandschicht von 1589

reliefverziert

DM mm      Wandstärke mm:      Scherben:weißlich

vollständig gesintert, siegelackartig

Oberfläche aussen: weißlich

Oberfläche innen:

3 Fragmente eines Gefäßes; linke Reliefaufgabe: Unterleib einer Frau in antikisierendem Faltengewand, links neben ihr zuunterst eine Waage, darüber ein Baum, darüber ein Pfeil mit Spitze nach unten; rechts neben der Zentralfigur zuunterst ein liegendes Rind, darüber ein Baum; rechte Reliefaufgabe: Torso eines Mannes mit Harnisch und gegürtetem Schwert, faltenrockartige Beinkleidung, rechts daneben ein spitz bekrönter Pfahl (?); Siegburg; Ref.: die Darstellungen entsprechen bis in Details den Auflagen auf einer Schnelle in Hähnel 1987, Kat. Nr. 286; diese stellen Venus und Mars dar. Die publizierten Auflagen schliessen allerdings mit einem Leiterband ab, das bei den vorliegenden Stücken fehlt.

in Bauhorizont      0095      unter      Brandschicht von 1589







<b>KatalogNr:</b> 1544	BRM 236/ Strandgate	012502 J17	Wandstück	bauchiger Krug	Siegburg
------------------------	---------------------	------------	-----------	----------------	----------

reliefverziert  
 DM mm      Wandstärke mm:      Scherben:weißlich  
 vollständig gesintert, siegellackartig

Oberfläche aussen: hellbeige

Oberfläche innen:

3 Fragmente eines Gefäßes; drei runde Medaillonauflagen: Szenen in Landschaft, Inhalt aufgrund der Fragmentierung nicht mehr erkennbar  
 in Planierschicht      0043 über      Brandschicht 1589, unter 1623

<b>KatalogNr:</b> 1545	BRM 236/ Strandgate	010900 K17	Wandstück	Krug	Aachen / evtl. Raeren
------------------------	---------------------	------------	-----------	------	-----------------------

plastische Gesichtsmaske  
 DM mm      Wandstärke mm:      Scherben:grau  
 vollständig gesintert, siegellackartig

Oberfläche aussen: grau

Oberfläche innen:

freihand modellierte Gesichtsmaske: Nase herausgedrückt, Nasenlöcher eingestochen; Augen mit breitem Gegenstand eingestochen; Pupille punktiert eingestochen; neben der Nase auf beiden Seiten schräge, tief eingeritzte Striche, umgeben von Punktreihen; Ref.: Fund aus London (Gaimster 1997; Kat. Nr. 75 links, S. 227, Farbtafel 15 oben)  
 in Planierschicht      0064 unter      Brandschicht von 1589



<b>KatalogNr:</b> 1546	BRM 76/ Rosenkranzgate	15249 H28	Wandstück	bauchiger Krug	Aachen / Raeren
------------------------	------------------------	-----------	-----------	----------------	-----------------

handgeformte Aufl. ("piper-jug")  
 DM mm      Wandstärke mm:      6 Scherben:grau  
 fast gesintert

Oberfläche aussen: hellgrau      salzglasiert

Oberfläche innen: hellbraun      salzglasiert

handgeformte Auflage, einfach gestaltete Darstellung eines Armes, Details der Hand und der Kleidung mit einem Formholz eingedrückt, vermutlich Teil eines Dudelsackspielers; Aachen oder Raeren; Ref.: sehr ähnlich Hurst 1986, S. 192, Kat. Nr.93.297

südlich      Passage / Durchgang      002

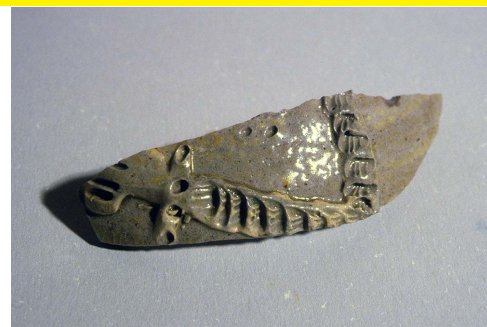

<b>KatalogNr:</b> 1547	BRM 236/ Strandgate	025537 J17	Wandstück	Krug	Aachen / Raeren
------------------------	---------------------	------------	-----------	------	-----------------

Plastisch; handgeformt  
 DM mm      Wandstärke mm:      Scherben:hellgrau  
 vollständig gesintert, siegellackartig

Oberfläche aussen: braun

Oberfläche innen:

handgemachte Applikation in Form eines bärtigen Gesichtes, Bart aufgelegt und manuell eingeritzt, Mund etwas herausgedrückt und eingeritzt

Streifund      0000

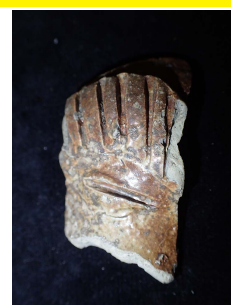

<b>KatalogNr:</b> 1548	BRM 0/ Bryggen	65328	Wandstück	Zylinderbauchkrug	Raeren
------------------------	----------------	-------	-----------	-------------------	--------

Reliefdekor; Bauernanz  
 DM mm      Wandstärke mm:      Scherben:  
 vollständig gesintert, mit siegellackartigem Glanz

Oberfläche aussen:

Oberfläche innen:

Teil eines Bauernanzfrieses, Teile der Köpfe zweier Paare, Teil einer Überschrift:  
 ...WEREN SEI RASEN...





<b>KatalogNr:</b> 1549	BRM 0/ Bryggen	03309 I12	Wandstück	Zylinderbauchkrug	Raeren
------------------------	----------------	-----------	-----------	-------------------	--------

Reliefdekor  
DM mm      Wandstärke mm:      Scherben:  
vollständig gesintert, mit siegellackartigem Glanz

Oberfläche aussen:

Oberfläche innen:

Teil einer Architekturdarstellung in der linken oberen Ecke des Frieses

in      Almenning / freier Platz      unter      Brandschicht IIIb/ 1393



<b>KatalogNr:</b> 1550	BRM 0/ Bryggen	00062 K12	Wandstück	Zylinderbauchkrug	Raeren
------------------------	----------------	-----------	-----------	-------------------	--------

Reliefdekor; Bauerntanz  
DM mm      Wandstärke mm:      Scherben:  
vollständig gesintert, mit siegellackartigem Glanz

Oberfläche aussen:

Oberfläche innen:

Teil eines Bauerntanzfrieses

in      Gebäude      258      auf      Brandschicht I / 1702  
Niveau



<b>KatalogNr:</b> 1551	BRM 0/ Bryggen	03955 L05	Wandstück	Krug	Raeren
------------------------	----------------	-----------	-----------	------	--------

Reliefdekor  
DM mm      Wandstärke mm:      Scherben:  
vollständig gesintert, mit siegellackartigem Glanz

Oberfläche aussen:

Oberfläche innen:

viergeteiltes, bekröntes Wappenschild, im oberen linken und unteren rechten Viertel: drei Kronen, im oberen rechten und unteren linken Viertel: ein aufrechter Löwe, in der Mitte ein kleineres Wappenschild mit dem Ährenbündel des Hauses Wasa; Umschrift: KUNINCK SVEDEN, d. h. Wappen des schwedischen Königshauses der Wasa, Datierung: 15..(?)

in      Passage / Durchgang      über      Brandschicht I / 1702



<b>KatalogNr:</b> 1552	BRM 0/ Bryggen	00354 L10	Randstück mit Wandung	Walzenkrug	Siegburg
------------------------	----------------	-----------	-----------------------	------------	----------

Steilrand  
Gerillte Zone  
DM mm 90      Wandstärke mm:      Scherben:hellbeige  
vollständig gesintert, mit siegellackartigem Glanz

Oberfläche aussen: orangebraun und hellbeige      bleiglasirt

Oberfläche innen:

"Rochlitzer Honigkrug", erhaltene H.: ca. 15 cm, typologisch datiert ca. 2. H. 18. Jhdt.

über      Brandschicht I / 1702



<b>KatalogNr:</b> 1553	BRM 236/ Strandgate	014138 K18	Wandstück	bauchiger Krug	Raeren
------------------------	---------------------	------------	-----------	----------------	--------

reliefverziert  
DM mm      Wandstärke mm:      Scherben:grau  
vollständig gesintert, siegellackartig

Oberfläche aussen: braun

Oberfläche innen:

Reliefaufgabe: hochovals Medaillon, darin Mann in antiker Kriegerausrüstung, Umschrift: "Der grosse Alexander", um das Medaillon herum geometrische Ornamentik und Teufelsfratze

in Bau-/ Planierschicht      0027      über      Brandschicht 1660, unter 1686



<b>KatalogNr:</b> 1554	BRM 236/ Strandgate	013743 L18	Wandstück	Zylinderbauchkrug	Raeren
------------------------	---------------------	------------	-----------	-------------------	--------

DM mm      Wandstärke mm:      Scherben:grau

vollständig gesintert, siegelackartig

Oberfläche aussen: braun

Oberfläche innen:

in Bau-/ Planierschicht      0050      über      Brandschicht 1623, unter 1660

<b>KatalogNr:</b> 1555	BRM 236/ Strandgate	010101 J18	Wandstück	?	Raeren
------------------------	---------------------	------------	-----------	---	--------

reliefverziert

DM mm      Wandstärke mm:      Scherben:hellgrau

vollständig gesintert, siegelackartig

Oberfläche aussen: hellgrau

Oberfläche innen:

in Bauhorizont      0094      unter      Brandschicht von 1589

<b>KatalogNr:</b> 1556	BRM 236/ Strandgate	008946 G17	Wandstück	Krug	Raeren
------------------------	---------------------	------------	-----------	------	--------

Brombeernoppen

DM mm      Wandstärke mm:      Scherben:grau

vollständig gesintert, siegelackartig

Oberfläche aussen: hellbraun

Oberfläche innen:

in Brandschicht      0004      in      Brandschicht von 1623

<b>KatalogNr:</b> 1557	BRM 236/ Strandgate	009078 G17	Wandstück	Zylinderbauchkrug	Raeren
------------------------	---------------------	------------	-----------	-------------------	--------

reliefverziert

DM mm      Wandstärke mm:      Scherben:hellgrau

vollständig gesintert, siegelackartig

Oberfläche aussen: braun

Oberfläche innen:

Schriftband: ..IAS MOS...; Lateinische Grossbuchstaben

in Brandschicht      0004      in      Brandschicht von 1623



<b>KatalogNr:</b> 1558	BRM 236/ Strandgate	005604 K18	Wandstück	bauchiger Krug	Raeren
------------------------	---------------------	------------	-----------	----------------	--------

reliefverziert

DM mm      Wandstärke mm:      Scherben:grau

vollständig gesintert, siegelackartig

Oberfläche aussen: braun

Oberfläche innen:

Reliefaufgabe: Wappenmedaillon (fehlt weitgehend), bekrönt von zwei Helmen, darüber die Buchstaben: (...) S : M K

in Nutzungshorizont      0034      über      Brandschicht 1589, unter 1623

<b>KatalogNr:</b> 1559	BRM 236/ Strandgate	017390 J17	Bodenstück	Zylinderbauchkrug	Raeren
------------------------	---------------------	------------	------------	-------------------	--------

DM mm      Wandstärke mm:      Scherben: grau

vollständig gesintert, siegelackartig

Oberfläche aussen: braun

Oberfläche innen:

in Nutzungshorizont      0034      über      Brandschicht 1589, unter 1623

<b>KatalogNr:</b> 1560	BRM 236/ Strandgate	003368 G17	Randstück	Zylinderhalskrug	Raeren
------------------------	---------------------	------------	-----------	------------------	--------

reliefverziert

DM mm      Wandstärke mm:      Scherben: hellgrau

vollständig gesintert, siegelackartig

Oberfläche aussen: hellbeige

Oberfläche innen:

Reliefaufgabe auf dem Zylinderhals: antikisierende Szene mit unbekleideter Frau

in Nutzungshorizont      0041      unter      Brandschicht von 1589



<b>KatalogNr:</b> 1561	BRM 236/ Strandgate	014679 H17	Wandstück	bauchiger Krug	Raeren
------------------------	---------------------	------------	-----------	----------------	--------

Brombeernoppen

DM mm      Wandstärke mm:      Scherben: grau

vollständig gesintert, siegelackartig

Oberfläche aussen: hellbraun

Oberfläche innen:

in Nutzungshorizont      0041      unter      Brandschicht von 1589

<b>KatalogNr:</b> 1562	BRM 236/ Strandgate	006109 H18	Bodenstück mit Wandung	bauchiger Krug	Raeren
------------------------	---------------------	------------	------------------------	----------------	--------

reliefverziert

DM mm      Wandstärke mm:      Scherben: hellgrau

vollständig gesintert, siegelackartig

Oberfläche aussen: hellbraun

Oberfläche innen:

Reliefaufgabe: Eichenblätter

in Planierschicht      0100      unter      Brandschicht von 1589

<b>KatalogNr:</b> 1563	BRM 236/ Strandgate	016560 K18	Wandstück	Zylinderbauchkrug	Raeren
------------------------	---------------------	------------	-----------	-------------------	--------

reliefverziert

DM mm      Wandstärke mm:      Scherben: grau

vollständig gesintert, siegelackartig

Oberfläche aussen: braun

Oberfläche innen:

Reliefaufgabe: antike Jagd- oder Götterszene, zwei Figuren in wehender antiker Kleidung, nur bis Bauch bzw. Schulter erhalten, auf dem Boden von links nach rechts: ein Zentaur mit Pfeil und Bogen, ein Skorpion, ein Widder, ein Löwe, zwei Figuren mit Pfeil und Bogen= offenbar Darstellung der Tierkreiszeichen aus einem Fries der antike Götter zeigt (Mennicken 2013, 183; Abb. 514-515)

in Planierschicht      0104      über      Brandschicht 1589, unter 1623



<b>KatalogNr:</b> 1564	BRM 236/ Strandgate	010379 J18	Randstück	Zylinderhalskrug	Raeren
------------------------	---------------------	------------	-----------	------------------	--------

reliefverziert  
DM mm      Wandstärke mm:      Scherben: grau  
vollständig gesintert, siegelackartig  
Oberfläche aussen: hellbraun  
Oberfläche innen:  
zu 010378  
in Bauhorizont      0094    unter    Brandschicht von 1589



reliefverziert  
DM mm      Wandstärke mm:      Scherben: grau  
vollständig gesintert, siegelackartig  
Oberfläche aussen: hellbraun  
Oberfläche innen:  
Reliefaufgabe auf dem Zylinderhals: antikisierender Fries mit runden Medaillons mit behelmtm Männerkopf, zwischen den Medaillons doppel-fleur de lis artiges Ornament  
in Bauhorizont      0094    unter    Brandschicht von 1589

<b>KatalogNr:</b> 1565	BRM 236/ Strandgate	023044 F16	Randstück	Krug	Raeren ?
------------------------	---------------------	------------	-----------	------	----------

Striche /Schnitte auf Zierleisten  
DM mm      Wandstärke mm:      Scherben: grau  
vollständig gesintert, siegelackartig  
Oberfläche aussen: hellbraun  
Oberfläche innen:

0000

<b>KatalogNr:</b> 1566	BRM 236/ Strandgate	004030 J17	Wandstück	?	Raeren ?
------------------------	---------------------	------------	-----------	---	----------

reliefverziert  
DM mm      Wandstärke mm:      Scherben: hellgrau  
vollständig gesintert, siegelackartig  
Oberfläche aussen: beige  
Oberfläche innen:  
antikisierender Fries  
in Nutzungshorizont      0038    unter    Brandschicht von 1589

<b>KatalogNr:</b> 1567	BRM 0/ Bryggen	34429 M05	Wandstück	Pinte	Köln
------------------------	----------------	-----------	-----------	-------	------

Reliefdekor  
DM mm      Wandstärke mm:      Scherben: grau  
vollständig gesintert, mit siegellackartigem Glanz  
Oberfläche aussen: braun  
Oberfläche innen:  
Motiv der Reliefaufgabe nicht erkennbar  
über    Brandschicht II / 1476

<b>KatalogNr:</b> 1568	BRM 0/ Bryggen	20786	K07	Wandstück	Pinte (?)	Köln
------------------------	----------------	-------	-----	-----------	-----------	------

Reliefdekor  
 DM mm      Wandstärke mm:      Scherben: grau  
 vollständig gesintert, mit siegellackartigem Glanz

Oberfläche aussen: braun

Oberfläche innen:

Kopf eines geschnittenen Pferdes, sorgfältig gearbeitet  
 in      Almenning / freier Platz      über      Brandschicht II / 1476

<b>KatalogNr:</b> 1569	BRM 0/ Bryggen	21044	K09	Wandstück	Pinte	Köln
------------------------	----------------	-------	-----	-----------	-------	------

Reliefdekor  
 DM mm      Wandstärke mm:      Scherben: grau  
 vollständig gesintert, mit siegellackartigem Glanz

Oberfläche aussen: braun

Oberfläche innen:

Teil einer Landschaft mit Bäumen, sorgfältig gearbeitet  
 in      Schicht      504      über      Brandschicht von 1198

<b>KatalogNr:</b> 1570	BRM 236/ Strandgate	020081		Wandstück	Pinte	Köln
------------------------	---------------------	--------	--	-----------	-------	------

reliefverziert  
 DM mm      Wandstärke mm:      Scherben: beige  
 vollständig gesintert, siegellackartig

Oberfläche aussen: braun

Oberfläche innen:

sitzender (Jagd-)hund

0000

<b>KatalogNr:</b> 1571	BRM 236/ Strandgate	022546	H17	Wandstück	bauchiger Krug	Köln
------------------------	---------------------	--------	-----	-----------	----------------	------

reliefverziert  
 DM mm      Wandstärke mm:      Scherben: grau  
 vollständig gesintert, siegellackartig

Oberfläche aussen: braun gesprenkelt

Oberfläche innen:

Reliefaufgabe: Eichenranken mit Blättern und am Ende einer Ranke drei Eicheln  
 0000





<b>KatalogNr:</b> 1574	BRM 0/ Bryggen	12841	K07	Wandstück	bauchiger Krug	Köln / Frechen
------------------------	----------------	-------	-----	-----------	----------------	----------------

Reliefdekor  
DM mm      Wandstärke mm:      Scherben: grau  
vollständig gesintert, mit siegellackartigem Glanz  
Oberfläche aussen: braun  
Oberfläche innen:  
Akanthusblätter

<b>KatalogNr:</b> 1575	BRM 0/ Bryggen	34444	M04	Wandstück	bauchiger Krug	Köln / Frechen
------------------------	----------------	-------	-----	-----------	----------------	----------------

Reliefdekor  
DM mm      Wandstärke mm:      Scherben: grau  
vollständig gesintert, mit siegellackartigem Glanz  
Oberfläche aussen: braun  
Oberfläche innen:  
florale Ranken

<b>KatalogNr:</b> 1576	BRM 0/ Bryggen	33400	P06	Bodenstück	bauchiger Krug	Köln / Frechen
------------------------	----------------	-------	-----	------------	----------------	----------------

Reliefdekor  
DM mm      Wandstärke mm:      Scherben: grau  
vollständig gesintert, mit siegellackartigem Glanz  
Oberfläche aussen: braun  
Oberfläche innen:  
Eichenblätter

in      Brandschicht II / 1476

<b>KatalogNr:</b> 1577	BRM 0/ Bryggen	12948	K09	Wandstück	bauchiger Krug	Köln / Frechen
------------------------	----------------	-------	-----	-----------	----------------	----------------

Reliefdekor  
DM mm      Wandstärke mm:      Scherben: grau  
vollständig gesintert, mit siegellackartigem Glanz  
Oberfläche aussen: braun  
Oberfläche innen:

Schriftfries: nicht lesbare gotische Buchstaben

über      Brandschicht II / 1476

<b>KatalogNr:</b> 1578	BRM 0/ Bryggen	24517	I04	Wandstück	bauchiger Krug	Köln / Frechen
------------------------	----------------	-------	-----	-----------	----------------	----------------

Reliefdekor  
DM mm      Wandstärke mm:      Scherben: grau  
vollständig gesintert, mit siegellackartigem Glanz  
Oberfläche aussen: braun  
Oberfläche innen:

Eichenblätter

über      Brandschicht II / 1476

<b>KatalogNr:</b> 1579	BRM 0/ Bryggen	32497	O06	Wandstück	bauchiger Krug	Köln / Frechen
------------------------	----------------	-------	-----	-----------	----------------	----------------

Reliefdekor  
DM mm      Wandstärke mm:      Scherben: grau  
vollständig gesintert, mit siegellackartigem Glanz

Oberfläche aussen: braun

Oberfläche innen:

florale Ranken mit Eichenblättern und Eicheln

über      Brandschicht II / 1476

<b>KatalogNr:</b> 1580	BRM 0/ Bryggen	32542	O05	Wandstück	bauchiger Krug	Köln / Frechen
------------------------	----------------	-------	-----	-----------	----------------	----------------

Reliefdekor  
DM mm      Wandstärke mm:      Scherben: grau  
vollständig gesintert, mit siegellackartigem Glanz

Oberfläche aussen: braun

Oberfläche innen:

Akanthusblätter: florales Ornamentband

über      Brandschicht II / 1476

<b>KatalogNr:</b> 1581	BRM 0/ Bryggen	32673	O05	Wandstück	bauchiger Krug	Köln / Frechen
------------------------	----------------	-------	-----	-----------	----------------	----------------

Reliefdekor  
DM mm      Wandstärke mm:      Scherben: grau  
vollständig gesintert, mit siegellackartigem Glanz

Oberfläche aussen: braun

Oberfläche innen:

Akanthusblätter

über      Brandschicht II / 1476

<b>KatalogNr:</b> 1582	BRM 0/ Bryggen	34417	M05	Wandstück	bauchiger Krug	Köln / Frechen
------------------------	----------------	-------	-----	-----------	----------------	----------------

Reliefdekor  
DM mm      Wandstärke mm:      Scherben: grau  
vollständig gesintert, mit siegellackartigem Glanz

Oberfläche aussen: braun

Oberfläche innen:

Eichenblätter

über      Brandschicht II / 1476

<b>KatalogNr:</b> 1583	BRM 0/ Bryggen	33276	N05	Wandstück	bauchiger Krug	Köln / Frechen
------------------------	----------------	-------	-----	-----------	----------------	----------------

Reliefdekor  
DM mm      Wandstärke mm:      Scherben: grau  
vollständig gesintert, mit siegellackartigem Glanz

Oberfläche aussen: braun

Oberfläche innen:

Akanthusblätter

ca.      Brandschicht II / 1476

<b>KatalogNr:</b> 1584	BRM 0/ Bryggen	13206	K09	Wandstück	bauchiger Krug	Köln / Frechen
------------------------	----------------	-------	-----	-----------	----------------	----------------

Reliefdekor  
DM mm      Wandstärke mm:      Scherben: grau  
vollständig gesintert, mit siegellackartigem Glanz

Oberfläche aussen: braun

Oberfläche innen:

Eichenblätter

unter      Brandschicht II / 1476

<b>KatalogNr:</b> 1585	BRM 0/ Bryggen	16833	K06	Wandstück	bauchiger Krug	Köln / Frechen
------------------------	----------------	-------	-----	-----------	----------------	----------------

Rosettenapplikationen  
DM mm      Wandstärke mm:      Scherben: grau  
vollständig gesintert, mit siegellackartigem Glanz

Oberfläche aussen: braun

Oberfläche innen:

in      Brandschicht I / 1702

<b>KatalogNr:</b> 1586	BRM 0/ Bryggen	12651	I10	Wandstück	bauchiger Krug	Köln / Frechen
------------------------	----------------	-------	-----	-----------	----------------	----------------

Reliefdekor  
DM mm      Wandstärke mm:      Scherben: grau  
vollständig gesintert, mit siegellackartigem Glanz

Oberfläche aussen: braun

Oberfläche innen:

mittig umlaufendes Schriftfries: ..MIN:ZEIL..., darunter Akanthusblätter und Medaillons

in      Fundament      über      Brandschicht II / 1476

<b>KatalogNr:</b> 1587	BRM 0/ Bryggen	01718	I04	Wandstück	bauchiger Krug	Köln / Frechen
------------------------	----------------	-------	-----	-----------	----------------	----------------

Reliefdekor  
DM mm      Wandstärke mm:      Scherben: grau  
vollständig gesintert, mit siegellackartigem Glanz

Oberfläche aussen: braun

Oberfläche innen:

Eichenblätter; Eicheln

in      Fundament      414      über      Brandschicht I / 1702

<b>KatalogNr:</b> 1588	BRM 0/ Bryggen	00912	K12	Wandstück	bauchiger Krug	Köln / Frechen
------------------------	----------------	-------	-----	-----------	----------------	----------------

Reliefdekor  
DM mm      Wandstärke mm:      Scherben: grau  
vollständig gesintert, mit siegellackartigem Glanz

Oberfläche aussen: braun

Oberfläche innen:

Akanthusblätter; florales Ornamentband

südlich      Gebäude



<b>KatalogNr:</b> 1594	BRM 0/ Bryggen	03545	L07	Bodenstück	bauchiger Krug	Köln / Frechen
------------------------	----------------	-------	-----	------------	----------------	----------------

Reliefdekor  
DM mm      Wandstärke mm:      Scherben: grau  
vollständig gesintert, mit siegellackartigem Glanz

Oberfläche aussen: braun

Oberfläche innen:

Medaillon: Kopf m. Hohem Hut, Spitzbart und Halskrause  
unter      gezimmerter Kasten      ca.      Brandschicht I / 1702

<b>KatalogNr:</b> 1595	BRM 0/ Bryggen	32779	K05	Wandstück	bauchiger Krug	Köln / Frechen
------------------------	----------------	-------	-----	-----------	----------------	----------------

Reliefdekor  
DM mm      Wandstärke mm:      Scherben: grau  
vollständig gesintert, mit siegellackartigem Glanz

Oberfläche aussen: braun

Oberfläche innen:

Akanthusblätter; Medaillon (nicht erkennbar); florales Fries (umlaufendes Band)  
in      Kaifundament      118      über      Brandschicht V / 1248

<b>KatalogNr:</b> 1596	BRM 0/ Bryggen	00091	L12	Randstück	walzenförmiger Krug (?)	Waldenburg
------------------------	----------------	-------	-----	-----------	----------------------------	------------

Rollstempeldekor  
DM mm      Wandstärke mm:      Scherben: grau  
vollständig gesintert  
Oberfläche aussen: hellbraun      salzglasiert  
Oberfläche innen:

Krug oder Vorratsgefäß mit wulstartig verdicktem Rand. Eine unverzierte eingezogene Zone unter dem Rand, der zylindrische Korpus ist flächig mit einfachem Rollstempeldekor bedeckt. Die Art des Dekores und die Farbe der Oberfläche lassen eine Produktion in Sachsen (Waldenburg?) vermuten. Datierung. Frühe Neuzeit.

über      Gebäude      248      in      Brandschicht I / 1702



<b>KatalogNr:</b> 1597	BRM 0/ Bryggen	08825	K11	Rand- und Wandungsstück	bauchiger Krug	Köln / Frechen
------------------------	----------------	-------	-----	-------------------------	----------------	----------------

Reliefdekor  
DM mm      Wandstärke mm:      Scherben: grau  
vollständig gesintert, mit siegellackartigem Glanz  
Oberfläche aussen: hellbraun, gefleckt      salzglasiert  
Oberfläche innen:

unterhalb des Dornrandes sorgfältig ausgeführte Bartmaskenapplikation, unverzierter Korpus, vgl. Unger 2007, 124; Kat. 6. Haus 355 ist im feuer 1702 abgebrannt!

im nördl. Gebäude      355      über      Brandschicht V / 1248



<b>KatalogNr:</b> 1598	BRM 0/ Bryggen	01110	F12	Wandstück	bauchiger Krug	Köln / Frechen
------------------------	----------------	-------	-----	-----------	----------------	----------------

Reliefdekor  
DM mm      Wandstärke mm:      Scherben: grau  
vollständig gesintert, mit siegellackartigem Glanz

Oberfläche aussen: braun

Oberfläche innen:

mittig umlaufendes Schriftfries: „SO IST MEIN.., nach oben und unten Akanthusblätter und runde Medaillons

in      Passage / Durchgang



<b>KatalogNr:</b> 1599	BRM 0/ Bryggen	36654	M05	Wandstück	bauchiger Krug	Köln / Frechen
------------------------	----------------	-------	-----	-----------	----------------	----------------

Reliefdekor  
DM mm      Wandstärke mm:      Scherben: grau  
vollständig gesintert, mit siegellackartigem Glanz

Oberfläche aussen: braun

Oberfläche innen:

Medaillon: Kopf mit rundem, flachen Hut mit kleiner Feder; identisches Medaillon auf Kat. Nr. 1619, gefunden in BRM 236; Strandgate

in      Passage / Durchgang      unter      Brandschicht II / 1476

<b>KatalogNr:</b> 1600	BRM 0/ Bryggen	03943	L05	Bodenstück	bauchiger Krug	Köln / Frechen
------------------------	----------------	-------	-----	------------	----------------	----------------

Reliefdekor  
DM mm      Wandstärke mm:      Scherben: grau  
vollständig gesintert, mit siegellackartigem Glanz

Oberfläche aussen: braun

Oberfläche innen:

Akanthusblätter

in      Passage / Durchgang      über      Brandschicht I / 1702

<b>KatalogNr:</b> 1601	BRM 0/ Bryggen	04042	L05	Wandstück	bauchiger Krug	Köln / Frechen
------------------------	----------------	-------	-----	-----------	----------------	----------------

Reliefdekor  
DM mm      Wandstärke mm:      Scherben: grau  
vollständig gesintert, mit siegellackartigem Glanz

Oberfläche aussen: braun

Oberfläche innen:

Eichelblätter

in      Passage / Durchgang      über      Brandschicht I / 1702

<b>KatalogNr:</b> 1602	BRM 0/ Bryggen	04922	H11	Wandstück	bauchiger Krug	Köln / Frechen
------------------------	----------------	-------	-----	-----------	----------------	----------------

Reliefdekor  
DM mm      Wandstärke mm:      Scherben: grau  
vollständig gesintert, mit siegellackartigem Glanz

Oberfläche aussen: braun

Oberfläche innen:

Akanthusblätter

in      Passage / Durchgang      über      Brandschicht I / 1702



<b>KatalogNr:</b> 1603	BRM 0/ Bryggen	16833 K06	Wandstück	bauchiger Krug	Köln / Frechen
------------------------	----------------	-----------	-----------	----------------	----------------

Reliefdekor  
DM mm      Wandstärke mm:      Scherben: grau  
vollständig gesintert, mit siegellackartigem Glanz

Oberfläche aussen: braun

Oberfläche innen:

zentral umlaufendes Band aus floralen Ranken und Pferdeköpfen, ober- und unterhalb  
runde Medaillons mit einem pausbäckigen Gesicht mit halblangem, offenen Haar, spitzer  
Nase und geöffnetem Mund, zwischen den Medaillons gehen lanzettförmige  
Blattapplikationen nach oben und unten vom zentralem Ornamentband ab  
in      Brandschicht I / 1702

Reliefdekor  
DM mm      Wandstärke mm:      Scherben: grau  
vollständig gesintert, mit siegellackartigem Glanz

Oberfläche aussen: braun

Oberfläche innen:

Medaillon: pausbäckiger Kopf mit offenem Mund und offenem Haar

in      Passage / Durchgang      über      Brandschicht I / 1702

<b>KatalogNr:</b> 1604	BRM 76/ Rosenkranzgate	00919 G29	Wandstück	bauchiger Krug	Köln / Frechen
------------------------	------------------------	-----------	-----------	----------------	----------------

Relief-Medaillon (antikisierender Kopf);  
Akanthusblätter  
DM mm      Wandstärke mm:      4 Scherben: grau

fast gesintert

Oberfläche aussen: braun gesprenkelt

salzglasiert

Oberfläche innen: grau

7 Fragmente; mittig ein umlaufendes Schriftfries mit unverständlicher Inschrift: ..KLNAD  
NWFOELITOL ISKLNAP N...; unter- und oberhalb des Schriftfrieses Akanthusblätter  
abwechselnd mit runden Medaillonauflagen, Männerkopf mit Helm

östlich      Gebäude      004



<b>KatalogNr:</b> 1605	BRM 236/ Strandgate	013496 K19	Wandstück	bauchiger Krug	Köln / Frechen
------------------------	---------------------	------------	-----------	----------------	----------------

reliefverziert  
DM mm      Wandstärke mm:      Scherben: beige  
vollständig gesintert, siegellackartig

Oberfläche aussen: hellbraun gesprenkelt

Oberfläche innen:

Schriftfries: ...(M)EIN SEIL..

in Bau-/ Planierschicht      0072      über      Brandschicht 1623, unter 1660



<b>KatalogNr:</b> 1606	BRM 236/ Strandgate	002762 K16	Wandstück	bauchiger Krug	Köln / Frechen
------------------------	---------------------	------------	-----------	----------------	----------------

reliefverziert  
DM mm      Wandstärke mm:      Scherben: grau  
vollständig gesintert, siegellackartig

Oberfläche aussen: braun gesprenkelt

Oberfläche innen:

Akanthusblätter; Schriftfries

in Bauhorizont      0078      unter      Brandschicht von 1589

<b>KatalogNr:</b> 1607	BRM 236/ Strandgate	009460 J18	Wandstück	bauchiger Krug	Köln / Frechen
------------------------	---------------------	------------	-----------	----------------	----------------

reliefverziert  
 DM mm      Wandstärke mm:      Scherben: grau  
 vollständig gesintert, siegelackartig  
 Oberfläche aussen: braun gesprenkelt  
 Oberfläche innen:

Schriftfries  
 in Bauhorizont      0094      unter      Brandschicht von 1589

<b>KatalogNr:</b> 1608	BRM 236/ Strandgate	009591 J17	Wandstück	bauchiger Krug	Köln / Frechen
------------------------	---------------------	------------	-----------	----------------	----------------

reliefverziert  
 DM mm      Wandstärke mm:      Scherben: grau  
 vollständig gesintert, siegelackartig  
 Oberfläche aussen: braun gesprenkelt  
 Oberfläche innen:

Reliefaufgabe: florale Ranken mit spitzen, mittig geteilten Blättern, neben einem Blatt  
 zwei birnenförmige Früchte  
 in Bauhorizont      0094      unter      Brandschicht von 1589



<b>KatalogNr:</b> 1609	BRM 236/ Strandgate	009592 J17	Wandstück	Bartmannskrug	Köln / Frechen
------------------------	---------------------	------------	-----------	---------------	----------------

Bartmaske  
 DM mm      Wandstärke mm:      Scherben: grau  
 vollständig gesintert, siegelackartig  
 Oberfläche aussen: hellbraun gesprenkelt  
 Oberfläche innen:

sorgfältig ausgeführte Bartmaske  
 in Bauhorizont      0094      unter      Brandschicht von 1589

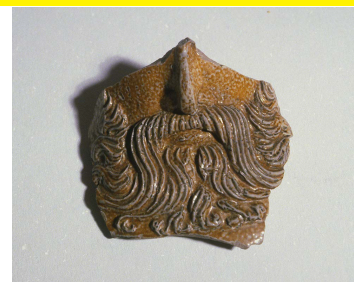

<b>KatalogNr:</b> 1610	BRM 236/ Strandgate	009689 J18	Wandstück	bauchiger Krug	Köln / Frechen
------------------------	---------------------	------------	-----------	----------------	----------------

reliefverziert  
 DM mm      Wandstärke mm:      Scherben: hellgrau  
 vollständig gesintert, siegelackartig  
 Oberfläche aussen: hellbraun gesprenkelt  
 Oberfläche innen:

Medaillon  
 in Bauhorizont      0094      unter      Brandschicht von 1589

<b>KatalogNr:</b> 1611	BRM 236/ Strandgate	006434 J17	Wandstück	bauchiger Krug	Köln / Frechen
------------------------	---------------------	------------	-----------	----------------	----------------

reliefverziert  
 DM mm      Wandstärke mm:      Scherben: grau  
 vollständig gesintert, siegelackartig  
 Oberfläche aussen: braun gesprenkelt  
 Oberfläche innen:

Schriftfries  
 in Bauhorizont      0095      unter      Brandschicht von 1589

<b>KatalogNr:</b> 1612	BRM 236/ Strandgate	015636 J17	Wandstück	bauchiger Krug	Köln / Frechen
------------------------	---------------------	------------	-----------	----------------	----------------

reliefverziert  
 DM mm      Wandstärke mm:      Scherben:hellgrau  
 vollständig gesintert, siegelackartig

Oberfläche aussen: hellbraun

Oberfläche innen:

Rosette

in Bauhorizont      0095    unter    Brandschicht von 1589

<b>KatalogNr:</b> 1613	BRM 236/ Strandgate	015644 J17	Wandstück	bauchiger Krug	Köln / Frechen
------------------------	---------------------	------------	-----------	----------------	----------------

reliefverziert  
 DM mm      Wandstärke mm:      Scherben:grau  
 vollständig gesintert, siegelackartig

Oberfläche aussen: braun gesprenkelt

Oberfläche innen:

Reliefaufgabe: rundes Medaillon mit spitzbärtigem Männerkopf, dieses trägt eine flache gefaltete Mütze mit langer Feder und eine Halskrause

in Bauhorizont      0095    unter    Brandschicht von 1589

<b>KatalogNr:</b> 1614	BRM 236/ Strandgate	008915 H17	Wandstück	bauchiger Krug	Köln / Frechen
------------------------	---------------------	------------	-----------	----------------	----------------

reliefverziert  
 DM mm      Wandstärke mm:      Scherben:beige  
 vollständig gesintert, siegelackartig

Oberfläche aussen: braun gesprenkelt

Oberfläche innen:

Schriftfries: ...GOT VIL S(O IST MIN ZEIL)..

in Brandschicht      0004    in      Brandschicht von 1623



<b>KatalogNr:</b> 1615	BRM 236/ Strandgate	008916 H17	Wandstück	bauchiger Krug	Köln / Frechen
------------------------	---------------------	------------	-----------	----------------	----------------

reliefverziert  
 DM mm      Wandstärke mm:      Scherben:beige  
 vollständig gesintert, siegelackartig

Oberfläche aussen: braun gesprenkelt

Oberfläche innen:

Akanthusblätter

in Brandschicht      0004    in      Brandschicht von 1623

<b>KatalogNr:</b> 1616	BRM 236/ Strandgate	009077 G17	Wandstück	bauchiger Krug	Köln / Frechen
------------------------	---------------------	------------	-----------	----------------	----------------

reliefverziert  
 DM mm      Wandstärke mm:      Scherben:grau  
 vollständig gesintert, siegelackartig

Oberfläche aussen: dunkelgrau

Oberfläche innen:

sekundär gebrannt

in Brandschicht      0004    in      Brandschicht von 1623

<b>KatalogNr:</b> 1617	BRM 236/ Strandgate	009220 G17	Wandstück	bauchiger Krug	Köln / Frechen
------------------------	---------------------	------------	-----------	----------------	----------------

reliefverziert  
 DM mm      Wandstärke mm:      Scherben:grau  
 vollständig gesintert, siegelackartig  
 Oberfläche aussen: braun gesprenkelt  
 Oberfläche innen:

Schriftfries: ...(D-)RINCK/...  
 in Brandschicht                      0004    in      Brandschicht von 1623

<b>KatalogNr:</b> 1618	BRM 236/ Strandgate	005409 H18	Wandstück	bauchiger Krug	Köln / Frechen
------------------------	---------------------	------------	-----------	----------------	----------------

reliefverziert  
 DM mm      Wandstärke mm:      Scherben:hellbeige  
 vollständig gesintert, siegelackartig  
 Oberfläche aussen: braun  
 Oberfläche innen:

Schriftfries: EIST-MIE..  
 in Nutzungshorizont                      0034    über      Brandschicht 1589, unter 1623

<b>KatalogNr:</b> 1619	BRM 236/ Strandgate	003430 H17	Wandstück	bauchiger Krug	Köln / Frechen
------------------------	---------------------	------------	-----------	----------------	----------------

reliefverziert  
 DM mm      Wandstärke mm:      Scherben:grau  
 vollständig gesintert, siegelackartig  
 Oberfläche aussen: braun gesprenkelt  
 Oberfläche innen:

Reliefaufgabe: rundes Medaillon, darin Männerkopf mit flachem, abgerundetem Hut mit kleiner Feder; Köln oder Frechen; Ref.: identisches Medaillon auf einem Fragment von Bryggen; Kat.Nr. 1599  
 in Nutzungshorizont                      0041    unter      Brandschicht von 1589



<b>KatalogNr:</b> 1620	BRM 236/ Strandgate	003576 H16	Wandstück	bauchiger Krug	Köln / Frechen
------------------------	---------------------	------------	-----------	----------------	----------------

reliefverziert  
 DM mm      Wandstärke mm:      Scherben:grau  
 vollständig gesintert, siegelackartig  
 Oberfläche aussen: braun gesprenkelt  
 Oberfläche innen:

Akanthusblätter  
 in Nutzungshorizont                      0041    unter      Brandschicht von 1589

<b>KatalogNr:</b> 1621	BRM 236/ Strandgate	002565 K16	Wandstück	bauchiger Krug	Köln / Frechen
------------------------	---------------------	------------	-----------	----------------	----------------

reliefverziert  
 DM mm      Wandstärke mm:      Scherben:hellgrau  
 vollständig gesintert, siegelackartig  
 Oberfläche aussen: braun gesprenkelt  
 Oberfläche innen:

Akanthusblätter  
 in Nutzungshorizont                      0074    unter      Brandschicht von 1589

<b>KatalogNr:</b> 1622	BRM 236/ Strandgate	002568 K16	Wandstück	bauchiger Krug	Köln / Frechen
------------------------	---------------------	------------	-----------	----------------	----------------

reliefverziert  
DM mm      Wandstärke mm:      Scherben:hellgrau  
vollständig gesintert, siegelackartig  
Oberfläche aussen: hellbraungefleckt  
Oberfläche innen:

Akanthusblätter  
in Nutzungshorizont      0074    unter    Brandschicht von 1589

<b>KatalogNr:</b> 1623	BRM 236/ Strandgate	002569 K16	Wandstück	bauchiger Krug	Köln / Frechen
------------------------	---------------------	------------	-----------	----------------	----------------

reliefverziert  
DM mm      Wandstärke mm:      Scherben:grau  
vollständig gesintert, siegelackartig  
Oberfläche aussen: hellbraungefleckt  
Oberfläche innen:

Schriftfries: ..DESGO..  
in Nutzungshorizont      0074    unter    Brandschicht von 1589

<b>KatalogNr:</b> 1624	BRM 236/ Strandgate	006860 K16	Wandstück	bauchiger Krug	Köln / Frechen
------------------------	---------------------	------------	-----------	----------------	----------------

reliefverziert  
DM mm      Wandstärke mm:      Scherben:grau  
vollständig gesintert, siegelackartig  
Oberfläche aussen: braun gesprenkelt  
Oberfläche innen:

Akanthusblätter  
in Planierschicht      0079    unter    Brandschicht von 1589

<b>KatalogNr:</b> 1625	BRM 236/ Strandgate	007299 K16	Wandstück	Krug	Köln / Frechen
------------------------	---------------------	------------	-----------	------	----------------

reliefverziert  
DM mm      Wandstärke mm:      Scherben:grau  
vollständig gesintert, siegelackartig  
Oberfläche aussen: braun gesprenkelt  
Oberfläche innen:

Medaillon  
in Planierschicht      0079    unter    Brandschicht von 1589

<b>KatalogNr:</b> 1626	BRM 236/ Strandgate	007300 K16	Wandstück	Krug	Köln / Frechen
------------------------	---------------------	------------	-----------	------	----------------

reliefverziert  
DM mm      Wandstärke mm:      Scherben:grau  
vollständig gesintert, siegelackartig  
Oberfläche aussen: hellgrau  
Oberfläche innen:

Medaillon  
in Planierschicht      0079    unter    Brandschicht von 1589

<b>KatalogNr:</b> 1627	BRM 236/ Strandgate	000327 J17	Wandstück	bauchiger Krug	Köln / Frechen
------------------------	---------------------	------------	-----------	----------------	----------------

reliefverziert  
 DM mm      Wandstärke mm:      Scherben: grau  
 vollständig gesintert, siegelackartig  
 Oberfläche aussen: hellbraun  
 Oberfläche innen:  
 zentral umlaufendes Reliefband aus floralen Ranken, darunter Medaillon: Männerkopf mit Schnauz- und Spitzbart und flacher Kopfbedeckung;; Köln (oder Frechen)  
 in Planierschicht                      0088    unter    Brandschicht von 1589

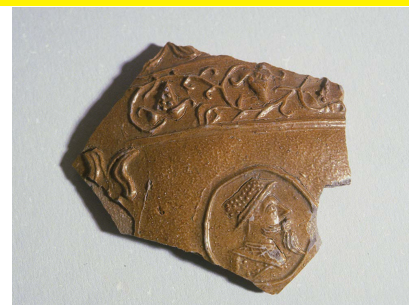

<b>KatalogNr:</b> 1628	BRM 236/ Strandgate	006117 H18	Wandstück	bauchiger Krug	Köln / Frechen
------------------------	---------------------	------------	-----------	----------------	----------------

reliefverziert  
 DM mm      Wandstärke mm:      Scherben: hellgrau  
 vollständig gesintert, siegelackartig  
 Oberfläche aussen: braun gesprenkelt  
 Oberfläche innen:  
 Reliefauflage: Eichenblätter  
 in Planierschicht                      0100    unter    Brandschicht von 1589

<b>KatalogNr:</b> 1629	BRM 236/ Strandgate	006235 J18	Wandstück	bauchiger Krug	Köln / Frechen
------------------------	---------------------	------------	-----------	----------------	----------------

reliefverziert  
 DM mm      Wandstärke mm:      Scherben: grau  
 vollständig gesintert, siegelackartig  
 Oberfläche aussen: braun gesprenkelt  
 Oberfläche innen:  
 Reliefauflage: florale Ranken mit herzförmigen Blättern; Ref.: Blätter ähneln Gaimster 1997, Kat. Nr. 29, S.194  
 in Planierschicht                      0100    unter    Brandschicht von 1589

<b>KatalogNr:</b> 1630	BRM 236/ Strandgate	006539 J18	Wandstück	bauchiger Krug	Köln / Frechen
------------------------	---------------------	------------	-----------	----------------	----------------

reliefverziert  
 DM mm      Wandstärke mm:      Scherben: hellgrau  
 vollständig gesintert, siegelackartig  
 Oberfläche aussen: braun gesprenkelt  
 Oberfläche innen:  
 Reliefauflage: Eichenblätter  
 in Planierschicht                      0100    unter    Brandschicht von 1589

<b>KatalogNr:</b> 1631	BRM 236/ Strandgate	020133 K16	Wandstück	bauchiger Krug	Köln / Frechen
------------------------	---------------------	------------	-----------	----------------	----------------

reliefverziert  
 DM mm      Wandstärke mm:      Scherben: grau  
 vollständig gesintert, siegelackartig  
 Oberfläche aussen: braun gesprenkelt  
 Oberfläche innen:  
 Schriftfries: ...T GOT...  
 in unsicherem Kontext                      0060    unter    Brandschicht von 1589









<b>KatalogNr:</b> 1636	BRM 236/ Strandgate	023892 K18	Bodenstück	Krug	Westerwald
------------------------	---------------------	------------	------------	------	------------

DM mm      Wandstärke mm:      Kerbschnittdekor; Blaumalerei  
Scherben:hellgrau  
vollständig gesintert, siegelackartig

Oberfläche aussen: hellgrau

Oberfläche innen:

eingeschnittene Verzierung, streifenweise blau bemalt  
0000



<b>KatalogNr:</b> 1637	BRM 236/ Strandgate	024216 K16	Wandstück		Westerwald
------------------------	---------------------	------------	-----------	--	------------

DM mm      Wandstärke mm:      Blaumalerei  
Scherben:grau  
vollständig gesintert, siegelackartig

Oberfläche aussen: grau

Oberfläche innen:

0000

<b>KatalogNr:</b> 1638	BRM 236/ Strandgate	024248 H18	Randstück	Schale	Westerwald
------------------------	---------------------	------------	-----------	--------	------------

DM mm      Wandstärke mm:      Blaumalerei  
Scherben:hellgrau  
vollständig gesintert, siegelackartig

Oberfläche aussen: hellgrau

Oberfläche innen:

0000



<b>KatalogNr:</b> 1639	BRM 236/ Strandgate	010549 M17	Wandstück	Krug	Westerwald
------------------------	---------------------	------------	-----------	------	------------

DM mm      Wandstärke mm:      reliefverziert Blaumalerei  
Scherben:grau  
vollständig gesintert, siegelackartig

Oberfläche aussen: grau und blau

Oberfläche innen:

in Bau-/ Planierschicht      0023      über      Brandschicht 1660, unter 1686

<b>KatalogNr:</b> 1640	BRM 236/ Strandgate	013640 M18	Wandstück	Krug	Westerwald
------------------------	---------------------	------------	-----------	------	------------

DM mm      Wandstärke mm:      Blaumalerei  
Scherben:grau  
vollständig gesintert, siegelackartig

Oberfläche aussen: grau und blau

Oberfläche innen:

in Bau-/ Planierschicht      0050      über      Brandschicht 1623, unter 1660

<b>KatalogNr:</b> 1641	BRM 236/ Strandgate	013744 L18	Wandstück	Bauerntanzkrug	Westerwald
------------------------	---------------------	------------	-----------	----------------	------------

DM mm      Wandstärke mm:      reliefverziert; Blaumalerei  
Scherben:grau  
vollständig gesintert, siegelackartig

Oberfläche aussen: grau und blau

Oberfläche innen:

Schriftband: ..BOUREN...

in Bau-/ Planierschicht      0050      über      Brandschicht 1623, unter 1660

<b>KatalogNr:</b> 1642	BRM 236/ Strandgate	013745 L18	Wandstück	Krug	Westerwald
------------------------	---------------------	------------	-----------	------	------------

Blaumalerei  
DM mm      Wandstärke mm:      Scherben:grau  
vollständig gesintert, siegelackartig  
Oberfläche aussen: grau und blau  
Oberfläche innen:  
in Bau-/ Planierschicht      0050 über      Brandschicht 1623, unter 1660

<b>KatalogNr:</b> 1643	BRM 236/ Strandgate	013199 K18	Wandstück	Krug	Westerwald
------------------------	---------------------	------------	-----------	------	------------

reliefverziert; Blaumalerei  
DM mm      Wandstärke mm:      Scherben:grau  
vollständig gesintert, siegelackartig  
Oberfläche aussen: grau und blau  
Oberfläche innen:  
Reliefaufgabe auf dem Zylinderhals: Medaillon mit rundlichem Gesicht, blaugemalt  
in Bau-/ Planierschicht      0062 über      Brandschicht 1623, unter 1660

<b>KatalogNr:</b> 1644	BRM 236/ Strandgate	012311 J19	Wandstück	Krug	Westerwald
------------------------	---------------------	------------	-----------	------	------------

reliefverziert; Blaumalerei  
DM mm      Wandstärke mm:      Scherben:grau  
vollständig gesintert, siegelackartig  
Oberfläche aussen: grau und blau  
Oberfläche innen:  
in Brandschicht      0057 in      Brandschicht von 1660

<b>KatalogNr:</b> 1645	BRM 236/ Strandgate	023143 L17	Wandstück	Krug	Rheinland
------------------------	---------------------	------------	-----------	------	-----------

reliefverziert  
DM mm      Wandstärke mm:      Scherben:hellgrau  
vollständig gesintert, siegelackartig  
Oberfläche aussen: hellgrau  
Oberfläche innen:  
Bartmaske  
0000

<b>KatalogNr:</b> 1646	BRM 236/ Strandgate	023155 L17	Wandstück		Rheinland
------------------------	---------------------	------------	-----------	--	-----------

reliefverziert  
DM mm      Wandstärke mm:      Scherben:grau  
vollständig gesintert, siegelackartig  
Oberfläche aussen: braun  
Oberfläche innen:  
florale Ranken  
0000

<b>KatalogNr:</b> 1647	BRM 223/ Kroken	000088 A03	Bodenfragment	Krug	Weserbergland
------------------------	-----------------	------------	---------------	------	---------------

Wellenfuß

DM mm      Wandstärke mm:      Scherben: grau

fast gesintert

Oberfläche aussen: rotbraun      glänzend engobiert

Oberfläche innen: rotbraun      engobiert

in      Schicht      0009



<b>KatalogNr:</b> 1648	BRM 223/ Kroken	000119 A03	Wandstück	Weserbergland
------------------------	-----------------	------------	-----------	---------------

DM mm      Wandstärke mm:      Scherben: grau

fast gesintert

Oberfläche aussen: rotbraun      glänzend engobiert

Oberfläche innen: rotbraun      engobiert

in      Schicht      0009



<b>KatalogNr:</b> 1649	BRM 223/ Kroken	001154 A03	Randstück	Weserbergland
------------------------	-----------------	------------	-----------	---------------

Steilrand

DM mm      Wandstärke mm:      Scherben: grau

fast gesintert

Oberfläche aussen: rotbraun      engobiert

Oberfläche innen: rotbraun      engobiert

in      Schicht      0012      unter      Brandschicht "um 1600"



<b>KatalogNr:</b> 1650	BRM 223/ Kroken	001161 A03	Randstück	Weserbergland
------------------------	-----------------	------------	-----------	---------------

Dornrand

DM mm      Wandstärke mm:      Scherben: grau

fast gesintert

Oberfläche aussen: rotbraun      engobiert

Oberfläche innen: rotbraun      engobiert

in      Schicht      0012      unter      Brandschicht "um 1600"

<b>KatalogNr:</b> 1651	BRM 223/ Kroken	001170 A02	Wandstück	Weserbergland
------------------------	-----------------	------------	-----------	---------------

DM mm      Wandstärke mm:      Scherben: grau

fast gesintert

Oberfläche aussen: rotbraun      glänzend engobiert

Oberfläche innen: rotbraun      engobiert

in      Schicht      0012      unter      Brandschicht "um 1600"

<b>KatalogNr:</b> 1652	BRM 223/ Kroken	001195 B03	Wandstück	Weserbergland
------------------------	-----------------	------------	-----------	---------------

DM mm      Wandstärke mm:      Scherben: grau

vollständig gesintert

Oberfläche aussen: braun      glänzend engobiert

Oberfläche innen: braun      engobiert

in      Schicht      0013      in      Brandschicht "um 1600"



**KatalogNr: 1653** BRM 223/ Kroken 001382 A03 Wandstück

Weserbergland

DM mm Wandstärke mm: Scherben: grau

fast gesintert

Oberfläche aussen: rotbraun glänzend engobiert

Oberfläche innen: rotbraun engobiert

in Schicht 0029 unter Brandschicht "um 1600"



**KatalogNr: 1654** BRM 223/ Kroken 001467 A03 Wandstück

Weserbergland

DM mm Wandstärke mm: Scherben: grau

fast gesintert

Oberfläche aussen: braun glänzend engobiert

Oberfläche innen: braun engobiert

zu 223/1470 - Kat. Nr. 1655

in Schicht 0020 unter Brandschicht "um 1600"



**KatalogNr: 1655** BRM 223/ Kroken 001470 A03 Wandstück

Weserbergland

Drehriefen

DM mm Wandstärke mm: Scherben: grau

fast gesintert

Oberfläche aussen: braun glänzend engobiert

Oberfläche innen: braun engobiert

zu 223/1467 - Kat. Nr. 1654

in Schicht 0020 unter Brandschicht "um 1600"



**KatalogNr: 1656** BRM 223/ Kroken 001464 A03 Randstück

Weserbergland

Steilrand

DM mm Wandstärke mm: Scherben: hellgrau

vollständig gesintert

Oberfläche aussen: braun glänzend engobiert

Oberfläche innen: braun engobiert

in Schicht 0020 unter Brandschicht "um 1600"



**KatalogNr: 1657** BRM 223/ Kroken 001463 A03 Bodenfragment

Weserbergland

Wellenfuß

DM mm Wandstärke mm: Scherben: grau

fast gesintert

Oberfläche aussen: rotbraun glänzend engobiert

Oberfläche innen: braun engobiert

in Schicht 0020 unter Brandschicht "um 1600"



<b>KatalogNr:</b> 1658	BRM 223/ Kroken	001466 A03	Wandstück	Weserbergland
------------------------	-----------------	------------	-----------	---------------

DM mm      Wandstärke mm:      Scherben:grau

fast gesintert

Oberfläche aussen: rotbraun      glänzend engobiert

Oberfläche innen: rotbraun      engobiert

zusammengeklebt mit 223/1465

in      Schicht      0020      unter      Brandschicht "um 1600"

<b>KatalogNr:</b> 1659	BRM 223/ Kroken	001560 A03	Bodenfragment	Weserbergland
------------------------	-----------------	------------	---------------	---------------

Wellenfuß

DM mm      Wandstärke mm:      Scherben:grau

fast gesintert

Oberfläche aussen: rotbraun      engobiert

Oberfläche innen: rotbraun      engobiert

in      Schicht      0020      unter      Brandschicht "um 1600"

<b>KatalogNr:</b> 1660	BRM 223/ Kroken	001522.A03	Wandstück	Weserbergland
		001524		

DM mm      Wandstärke mm:      Scherben:grau

fast gesintert

Oberfläche aussen: rotbraun      glänzend engobiert

Oberfläche innen: rotbraun      engobiert

3 Fragmente

in      Schicht      0020      unter      Brandschicht "um 1600"

<b>KatalogNr:</b> 1661	BRM 223/ Kroken	001521 A03	Bodenfragment	Weserbergland
------------------------	-----------------	------------	---------------	---------------

Wellenfuß

DM mm      Wandstärke mm:      Scherben:grau

fast gesintert

Oberfläche aussen: rotbraun      engobiert

Oberfläche innen: rotbraun      engobiert

in      Schicht      0020      unter      Brandschicht "um 1600"

<b>KatalogNr:</b> 1662	BRM 223/ Kroken	001558 A03	Bodenfragment	Weserbergland
------------------------	-----------------	------------	---------------	---------------

Wellenfuß

DM mm      Wandstärke mm:      Scherben:grau

vollständig gesintert

Oberfläche aussen: braun      glänzend engobiert

dunkle Flecken

Oberfläche innen: braun      engobiert

in      Schicht      0020      unter      Brandschicht "um 1600"



**KatalogNr: 1663** BRM 223/ Kroken 001519 A03 Randstück Weserbergland

Steilrand

DM mm Wandstärke mm: Scherben: grau

fast gesintert

Oberfläche aussen: braun glänzend engobiert

Oberfläche innen: rotbraun engobiert

in Schicht 0020 unter Brandschicht "um 1600"

**KatalogNr: 1664** BRM 223/ Kroken 001567 A03 Wandstück Weserbergland

DM mm Wandstärke mm: Scherben: grau

fast gesintert

Oberfläche aussen: braun glänzend engobiert

Oberfläche innen: braun engobiert

in Schicht 0020 unter Brandschicht "um 1600"

**KatalogNr: 1665** BRM 223/ Kroken 001613 A03 Randstück Weserbergland

Steilrand

DM mm Wandstärke mm: Scherben: grau

fast gesintert

Oberfläche aussen: braun glänzend engobiert

Oberfläche innen: braun engobiert

in Schicht 0020 unter Brandschicht "um 1600"

**KatalogNr: 1666** BRM 223/ Kroken 001619 A03 Wandstück Weserbergland

Zierleiste

DM mm Wandstärke mm: Scherben: grau

einzelne schwarze Partikel fast gesintert

Oberfläche aussen: hellbraun glänzend engobiert

Oberfläche innen: grau einzelne schwarze Partikel

in Schicht 0020 unter Brandschicht "um 1600"



**KatalogNr: 1667** BRM 223/ Kroken 001639 A03 Wandstück Weserbergland

Zierleiste

DM mm Wandstärke mm: Scherben: grau

fast gesintert

Oberfläche aussen: rotbraun glänzend engobiert

Oberfläche innen: rotbraun engobiert

in Schicht 0020 unter Brandschicht "um 1600"

**KatalogNr: 1668** BRM 223/ Kroken 001638 A03 Wandstück Weserbergland

DM mm Wandstärke mm: Scherben: grau

fast gesintert

Oberfläche aussen: rotbraun engobiert

Oberfläche innen: rotbraun engobiert

in Schicht 0020 unter Brandschicht "um 1600"

## Weserbergland

## Weserbergland

## Weserbergland

## Weserbergland

## Weserbergland

## Weserbergland



<b>KatalogNr:</b> 1675	BRM 223/ Kroken	001776 A03	Wandstück	Weserbergland
------------------------	-----------------	------------	-----------	---------------

DM mm      Wandstärke mm:      Scherben: grau

fast gesintert

Oberfläche aussen: braun      glänzend engobiert

Oberfläche innen: braun      engobiert

in      Schicht      0020      unter      Brandschicht "um 1600"

<b>KatalogNr:</b> 1676	BRM 223/ Kroken	001767 A03	Bodenfragment	Weserbergland
------------------------	-----------------	------------	---------------	---------------

Wellenfuß

DM mm      Wandstärke mm:      Scherben: grau

einzelne schwarze Partikel      fast gesintert

Oberfläche aussen: rotbraun      glänzend engobiert

Oberfläche innen: rotbraun      engobiert

in      Schicht      0020      unter      Brandschicht "um 1600"

<b>KatalogNr:</b> 1677	BRM 223/ Kroken	001777 A03	Wandstück	Weserbergland
------------------------	-----------------	------------	-----------	---------------

Zierleiste

DM mm      Wandstärke mm:      Scherben: grau

fast gesintert

Oberfläche aussen: rotbraun      glänzend engobiert

einzelne schwarze Partikel

Oberfläche innen: braun      orange Streifen

in      Schicht      0020      unter      Brandschicht "um 1600"



<b>KatalogNr:</b> 1678	BRM 223/ Kroken	001795 A03	Wandstück	Weserbergland
------------------------	-----------------	------------	-----------	---------------

DM mm      Wandstärke mm:      Scherben: grau

fast gesintert

Oberfläche aussen: rotbraun      glänzend engobiert

Oberfläche innen: braun      engobiert

in      Schicht      0020      unter      Brandschicht "um 1600"

<b>KatalogNr:</b> 1679	BRM 223/ Kroken	001794 A03	Wandstück	Weserbergland
------------------------	-----------------	------------	-----------	---------------

DM mm      Wandstärke mm:      Scherben: grau

fast gesintert

Oberfläche aussen: rotbraun      glänzend engobiert

Oberfläche innen: braun      engobiert

in      Schicht      0020      unter      Brandschicht "um 1600"

<b>KatalogNr:</b> 1680	BRM 223/ Kroken	001796 A03	Wandstück	Weserbergland
------------------------	-----------------	------------	-----------	---------------

DM mm      Wandstärke mm:      Scherben: grau

fast gesintert

Oberfläche aussen: rotbraun      glänzend engobiert

Oberfläche innen: rotbraun      engobiert

in      Schicht      0020      unter      Brandschicht "um 1600"

<b>KatalogNr:</b> 1681	BRM 223/ Kroken	001798-A03	Wandstück	Weserbergland
		1801		

DM mm      Wandstärke mm:      Scherben:grau

fast gesintert

Oberfläche aussen: rotbraun      glänzend engobiert

Oberfläche innen: rotbraun      engobiert

4 Fragmente

in      Schicht      0020      unter      Brandschicht "um 1600"

<b>KatalogNr:</b> 1682	BRM 223/ Kroken	001775 A03	Wandstück	Weserbergland
------------------------	-----------------	------------	-----------	---------------

DM mm      Wandstärke mm:      Scherben:grau

fast gesintert

Oberfläche aussen: rotbraun      glänzend engobiert

Oberfläche innen: braun      engobiert

in      Schicht      0020      unter      Brandschicht "um 1600"

<b>KatalogNr:</b> 1683	BRM 223/ Kroken	001844 A03	Wandstück	Weserbergland
------------------------	-----------------	------------	-----------	---------------

DM mm      Wandstärke mm:      Scherben:grau

fast gesintert

Oberfläche aussen: braun      glänzend engobiert

Oberfläche innen: braun      engobiert

in      Schicht      0020      unter      Brandschicht "um 1600"

<b>KatalogNr:</b> 1684	BRM 223/ Kroken	001889 A03	Bodenfragment	Weserbergland
------------------------	-----------------	------------	---------------	---------------

Wellenfuß

DM mm      Wandstärke mm:      Scherben:grau

fast gesintert

Oberfläche aussen: rotbraun      glänzend engobiert

Oberfläche innen: braun      engobiert

in      Schicht      0020      unter      Brandschicht "um 1600"



<b>KatalogNr:</b> 1685	BRM 223/ Kroken	001912 A03	Randstück	Weserbergland
------------------------	-----------------	------------	-----------	---------------

Dornrand

DM mm      Wandstärke mm:      Scherben:grau

fast gesintert

Oberfläche aussen: braun      glänzend engobiert

einzelne schwarze Partikel  
Oberfläche aussen: braun      glänzend engobiert  
einzelne schwarze Partikel  
Oberfläche innen: braun      engobiert      einzelne schwarze Partikel

in      Schicht      0020      unter      Brandschicht "um 1600"



<b>KatalogNr:</b> 1686	BRM 223/ Kroken	001922 A03	Wandstück	Weserbergland
------------------------	-----------------	------------	-----------	---------------

DM mm      Wandstärke mm:      Scherben: grau

fast gesintert

Oberfläche aussen: braun      glänzend engobiert

Oberfläche innen: braun      engobiert

in      Schicht      0020      unter      Brandschicht "um 1600"



<b>KatalogNr:</b> 1687	BRM 223/ Kroken	001920 A03	Wandstück	Weserbergland
------------------------	-----------------	------------	-----------	---------------

DM mm      Wandstärke mm:      Scherben: grau

fast gesintert

Oberfläche aussen: rotbraun      glänzend engobiert

Oberfläche innen: rotbraun      engobiert

in      Schicht      0020      unter      Brandschicht "um 1600"

<b>KatalogNr:</b> 1688	BRM 223/ Kroken	001923 A03	Wandstück	Weserbergland
------------------------	-----------------	------------	-----------	---------------

DM mm      Wandstärke mm:      Scherben: grau

fast gesintert

Oberfläche aussen: rotbraun      glänzend engobiert

Oberfläche innen: braun      engobiert

in      Schicht      0020      unter      Brandschicht "um 1600"

<b>KatalogNr:</b> 1689	BRM 223/ Kroken	001957 A03	Wandstück	Weserbergland
------------------------	-----------------	------------	-----------	---------------

DM mm      Wandstärke mm:      Scherben: grau

fast gesintert

Oberfläche aussen: braun      engobiert

einzelne schwarze Partikel

Oberfläche innen: braun      engobiert

in      Schicht      0020      unter      Brandschicht "um 1600"

<b>KatalogNr:</b> 1690	BRM 223/ Kroken	000269 A03	Wandstück	Gesichtskrug	Waldenburg
------------------------	-----------------	------------	-----------	--------------	------------

Bartmaske, handgeformt

DM mm      Wandstärke mm:      Scherben: weisslich

vollständig gesintert

Oberfläche aussen: hellbraun      glasiert

Oberfläche innen: weisslich

Fragment einer handgeformten Bartmaske

in      Schicht      0009      unter      stratigrafisch: frühes 17. Jahrhundert



<b>KatalogNr:</b> 1691	BRM 223/ Kroken	001029 U03	Bodenstück	Waldenburg
------------------------	-----------------	------------	------------	------------

Wellenfuß mit Abschnittspuren auf der Standplatte

DM mm      Wandstärke mm:      Scherben:weisslich

vollständig gesintert

Oberfläche aussen: hellbraun      glasiert

Oberfläche innen: weisslich

Waldenburg

in      Schicht      0010      unter      stratigrafisch: frühes 17. Jahrhundert



<b>KatalogNr:</b> 1692	BRM 223/ Kroken	000271 A03	Wandstück	Köln / Frechen
------------------------	-----------------	------------	-----------	----------------

reliefverziert      rundes Medaillon, Akanthus

DM mm      Wandstärke mm:      Scherben:grau

vollständig gesintert

Oberfläche aussen: braun fleckig      salzglasiert

Oberfläche innen: hellbraun

in      Schicht      0009



<b>KatalogNr:</b> 1693	BRM 465 / Lille Øvregate	001059 G20	Wandstück	Weserbergland
------------------------	--------------------------	------------	-----------	---------------

doppelte Zierleiste

DM mm      Wandstärke mm:      Scherben:grau  
fast gesintert

Oberfläche aussen: braun      glänzend engobiert

einzelne schwarze Partikel

Oberfläche innen: braun

in      Schicht      0038      stratigrafisch ca. 1275-1325



<b>KatalogNr:</b> 1694	BRM 465 / Lille Øvregate	001108 G20	Bodenstück	Weserbergland
------------------------	--------------------------	------------	------------	---------------

Wellenfuß

DM mm      Wandstärke mm:      Scherben:grau

fast gesintert

Oberfläche aussen: hellbraun fleckig      glänzend engobiert

Oberfläche innen: braun

in      Schicht      0010      stratigrafisch ca. 1393/1413



<b>KatalogNr:</b> 1695	BRM 465 / Lille Øvregate	001140 G20	Wandstück	Weserbergland
------------------------	--------------------------	------------	-----------	---------------

DM mm      Wandstärke mm:      Scherben:grau

fast gesintert

Oberfläche aussen: braun      glänzend engobiert

einzelne schwarze Partikel

Oberfläche innen: braun

in      Schicht      0032      stratigrafisch ca. 1393/ 1413

<b>KatalogNr:</b> 1696	BRM 465 / Lille Øvregate	001141 G20	Bodenstück	Weserbergland
------------------------	--------------------------	------------	------------	---------------

Wellenfuß

DM mm      Wandstärke mm:      Scherben: grau mit hellerem Kern

sandgemagert      fast gesintert

Oberfläche aussen: braun      glänzend engobiert

einzelne schwarze Partikel

Oberfläche innen: graubraun

etwas untypisch, eventuell rheinisch

in      Schicht      0032      stratigrafisch: ca. 1393/ 1413



<b>KatalogNr:</b> 1697	BRM 465 / Lille Øvregate	001260 G19	Randstück	Weserbergland
------------------------	--------------------------	------------	-----------	---------------

flacher Bandhenkel

DM mm      Wandstärke mm:      Scherben: grau

fast gesintert

Oberfläche aussen: braun      glänzend engobiert

einzelne schwarze Partikel

Oberfläche innen: braun      engobiert

in      Schicht      0061      stratigrafisch ca. 1275-1325



<b>KatalogNr:</b> 1698	BRM 465 / Lille Øvregate	001326 H20	Bodenstück	Miniaturgefäß	Waldenburg
------------------------	--------------------------	------------	------------	---------------	------------

Standboden

DM mm      Wandstärke mm:      Scherben: grau mit hellem Kern

vollständig gesintert

Oberfläche aussen: hellbraun      glasiert

Oberfläche innen: hellbraun

erinnert an "Gedrückt-beutelförmige Becher" bei Scheidemantel 2005, 150

in      Schicht      0055      stratigrafisch: ca. 1393/ 1413



<b>KatalogNr:</b> 1699	BRM1126 / Kong Oscars gate	000002	Wandstück	Weserbergland
------------------------	----------------------------	--------	-----------	---------------

DM mm      Wandstärke mm:      Scherben: grau

fast gesintert

Oberfläche aussen: braun      glänzend engobiert

Oberfläche innen: hellbraun      einzelne schwarze Partikel



<b>KatalogNr:</b> 1700	BRM1126 / Kong Oscars gate	000091	Wandstück	Weserbergland
------------------------	----------------------------	--------	-----------	---------------

Zierleiste

DM mm      Wandstärke mm:      Scherben: grau

fast gesintert

Oberfläche aussen: rotbraun      glänzend engobiert

einzelne schwarze Partikel

Oberfläche innen: braun      engobiert      einzelne schwarze Partikel

in      Schicht      277





<b>KatalogNr:</b> 1701	BRM1126 / Kong Oscars gate	000092	Wandstück	Weserbergland
------------------------	----------------------------	--------	-----------	---------------

DM mm      Wandstärke mm:      Scherben: grau

fast gesintert

Oberfläche aussen: rotbraun      engobiert

Oberfläche innen:

sehr kleines Fragment

in      Schicht      277

<b>KatalogNr:</b> 1702	BRM1126 / Kong Oscars gate	000094	Henkelfragment	Weserbergland
------------------------	----------------------------	--------	----------------	---------------

Bandhenkel

DM mm      Wandstärke mm:      Scherben: grau

fast gesintert

Oberfläche aussen: braun fleckig      glänzend engobiert

Oberfläche innen:

in      Schicht      277

<b>KatalogNr:</b> 1703	BRM1126 / Kong Oscars gate	000095	Wandstück	Weserbergland
------------------------	----------------------------	--------	-----------	---------------

DM mm      Wandstärke mm:      Scherben: grau

fast gesintert

Oberfläche aussen: braun      engobiert

Oberfläche innen:

sehr kleines Fragment

in      Schicht      277

<b>KatalogNr:</b> 1704	BRM1126 / Kong Oscars gate	000213	Wandstück	Weserbergland
------------------------	----------------------------	--------	-----------	---------------

Zierleiste

DM mm      Wandstärke mm:      Scherben: grau

fast gesintert

Oberfläche aussen: rotbraun      engobiert

Oberfläche innen: braun      engobiert

in      Schicht      353



<b>KatalogNr:</b> 1705	BRM1126 / Kong Oscars gate	000379	Wandstück	Weserbergland
------------------------	----------------------------	--------	-----------	---------------

DM mm      Wandstärke mm:      Scherben: grau

fast gesintert

Oberfläche aussen: braun      engobiert

Oberfläche innen: braun      engobiert

in      Schicht      476



<b>KatalogNr:</b>	<b>1706</b> BRM1126 / Kong Oscars gate	<b>000888</b>	<b>Wandstück</b>	<b>Weserbergland</b>
-------------------	--	---------------	------------------	----------------------

DM mm      Wandstärke mm:      Scherben: grau

fast gesintert

Oberfläche aussen: braun      glänzend engobiert

Oberfläche innen: braun      engobiert

in      Schicht      9742



<b>KatalogNr:</b>	<b>1707</b> BRM1126 / Kong Oscars gate	<b>000898</b>	<b>Wandstück</b>	<b>Weserbergland</b>
-------------------	--	---------------	------------------	----------------------

DM mm      Wandstärke mm:      Scherben: grau

fast gesintert

Oberfläche aussen: braun      glänzend engobiert

Oberfläche innen: braun      engobiert

in      Schicht      9869



<b>KatalogNr:</b>	<b>1708</b> BRM1126 / Kong Oscars gate	<b>000899</b>	<b>Wandstück</b>	<b>Weserbergland</b>
-------------------	--	---------------	------------------	----------------------

DM mm      Wandstärke mm:      Scherben: grau

fast gesintert

Oberfläche aussen: rotbraun      glänzend engobiert

einzelne schwarze Partikel

Oberfläche innen: rotbraun      engobiert

in      Schicht      9869



<b>KatalogNr:</b>	<b>1709</b> BRM1126 / Kong Oscars gate	<b>000908</b>	<b>Wandstück</b>	<b>Weserbergland</b>
-------------------	--	---------------	------------------	----------------------

DM mm      Wandstärke mm:      Scherben: grau

fast gesintert

Oberfläche aussen: braun      glänzend engobiert

Oberfläche innen: braun      engobiert

in      Schicht      9947



<b>KatalogNr:</b>	<b>1710</b> BRM1126 / Kong Oscars gate	<b>001194</b>	<b>Randstück</b>	<b>Weserbergland</b>
-------------------	--	---------------	------------------	----------------------

Dornrand

flacher Bandhenkel

DM mm      Wandstärke mm:      Scherben: grau mit hellem Kern

fast gesintert

Oberfläche aussen: braun      glänzend engobiert

Oberfläche innen: braun      engobiert





<b>KatalogNr:</b> 1711	BRM1126 / Kong Oscars gate	000470	Wandstück	Krug mit zylindrischem Bauch	Raeren
------------------------	----------------------------	--------	-----------	------------------------------	--------

reliefverziert Reliefauflage "Susannenfries"

DM mm Wandstärke mm: Scherben:grau

vollständig gesintert

Oberfläche aussen: braun salzglasiert

Oberfläche innen: hellgrau

Fragment einer Reliefauflage mit "Susannenfrieses". Darunter Schriftband mit der Datierung "1584" und Signatur "EP", vermutlich Emond Pesch. Entspricht dem letzten Abschnitt des "Susannenfrieses", vgl. Mennicken 2013, 274; Abb. 874



<b>KatalogNr:</b> 1712	BRM1126 / Kong Oscars gate	000732	Wandstück	Schnelle	Siegburg
------------------------	----------------------------	--------	-----------	----------	----------

reliefverziert Reliefauflage

DM mm Wandstärke mm: Scherben:weiss

vollständig gesintert

Oberfläche aussen: weiss salzglasiert

Oberfläche innen: weiss

Fragment einer Reliefauflage mit einer Frauenfigur mit Hut und reicher Renaissancetracht, eingerahmt von floraler Ornamentik. Allegorische Darstellung der Judith, vgl. Hähnel 1987, 238-239; Kat. 420

in Schicht 10550

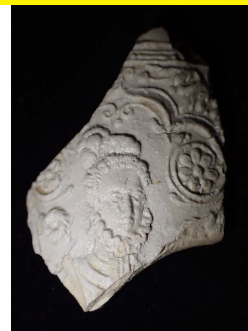

<b>KatalogNr:</b> 1713	BRM1126 / Kong Oscars gate	001544	Wandstück	Krug	Köln / Frechen
------------------------	----------------------------	--------	-----------	------	----------------

reliefverziert Akanthusauflage

DM mm Wandstärke mm: Scherben:grau

vollständig gesintert

Oberfläche aussen: braun salzglasiert

Oberfläche innen: hellbraun

Fragment einer Akanthusauflage

in Schicht 1544



<b>KatalogNr:</b> 1714	BRM 1148 / Kong Oscars gate	000254	Wandstück		Weserbergland
------------------------	-----------------------------	--------	-----------	--	---------------

DM mm Wandstärke mm: Scherben:grau

fast gesintert

Oberfläche aussen: hellbraun glänzend engobiert

Oberfläche innen: hellbraun engobiert

<b>KatalogNr:</b> 1715	BRM 1148 / Kong Oscars gate	000256	Bodenstück		Weserbergland
------------------------	-----------------------------	--------	------------	--	---------------

Wellenfuß mit Abschnittspuren auf der Standplatte

DM mm Wandstärke mm: Scherben:grau

fast gesintert

Oberfläche aussen: hellbraun glänzend engobiert

Oberfläche innen: hellbraun engobiert

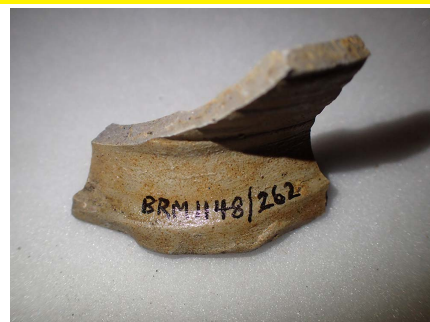

<b>KatalogNr:</b> 1716	BRM 1154 / Domkirkegaten	001165	Bodenstück	Weserbergland
------------------------	--------------------------	--------	------------	---------------

Wellenfuß

DM mm      Wandstärke mm:      Scherben: grau

fast gesintert

Oberfläche aussen: hellbraun      engobiert

Oberfläche innen: grau

<b>KatalogNr:</b> 1717	BRM 1154 / Domkirkegaten	001175; 001182	Bodenstück	Bauchiger Krug	Weserbergland
------------------------	--------------------------	-------------------	------------	----------------	---------------

Wellenfuß

DM mm      Wandstärke mm:      Scherben: grau

fast gesintert

Oberfläche aussen: hellbraun      engobiert

Oberfläche innen: grau

2 Fragmente eines Kruges



<b>KatalogNr:</b> 1718	BRM 1154 / Domkirkegaten	000876	Bodenstück	Bienenkorbhumpen	Duingen
------------------------	--------------------------	--------	------------	------------------	---------

Standboden mit Abschnittspuren

reliefverziert      Medaillonauflage, Rollstempeldekor

DM mm      Wandstärke mm:      Scherben: grau

vollständig gesintert

Oberfläche aussen: braun      salzglasiert

Oberfläche innen: grau

Fragment eines kleinen Bienenkorbhumpens Duinger Provenienz. Auf der bauchigen Wandung von einer einfachen Ranke eingefasste Wappenauflage, Kursachsen. Auf dem Fuß doppelte Reihe einfacher Rollstempeldekor.



<b>KatalogNr:</b> 1719	BRM 1154 / Domkirkegaten	001141	Wandstück	Köln / Frechen
------------------------	--------------------------	--------	-----------	----------------

reliefverziert

Reliefauflage, Blaumalerei

DM mm      Wandstärke mm:      Scherben: grau

vollständig gesintert

Oberfläche aussen: braun      salzglasiert, blaue Farbflecken

Oberfläche innen: hellgrau

Kleines Fragment mit reichem, aber unidentifizierbarem Reliefdekor und blauen Farbflecken.

in      Schicht      58



<b>KatalogNr:</b> 1720	BRM 1154 / Domkirkegaten	001144	Wandstück	Krug mit zylindrischem Bauch	Raeren
------------------------	--------------------------	--------	-----------	------------------------------	--------

reliefverziert

Reliefauflage mit Spruchband

DM mm      Wandstärke mm:      Scherben: grau

vollständig gesintert

Oberfläche aussen: braun      salzglasiert

Oberfläche innen: hellgrau

Fragment eines Frieses auf dem zylindrischem Bauch. Mehrere Beinpaare erkennbar, darunter Spruchband: "Dit is de..."- vermutlich "Susannenfries". vgl. Mennicken 2013, 191; Abb. 551

in      Schicht      58



Weserbergland

Zierleiste

DM mm      Wandstärke mm:      Scherben: grau  
fast gesintert

Oberfläche aussen: rotbraun glänzend engobiert

einzelne schwarze Partikel

Oberfläche innen: rotbraun      engobiert

in Schicht 130



Weserbergland

## Drehriefen

DM mm      Wandstärke mm:      Scherben: grau mit hellem Kern  
fast gesintert

Oberfläche aussen: braun fleckig glänzend engobiert

einzelne schwarze Partikel

Oberfläche innen: braun                      einzelne schwarze Partikel

in Schicht 524



Weserbergland

## Zierleisten

DM mm      Wandstärke mm:      Scherben: grau mit hellerem Kern  
einzelne schwarze Partikel      fast gesintert

Oberfläche aussen: braun fleckig glänzend engobiert

einzelne schwarze Partikel

Oberfläche innen: hellbraun    engobiert

in	Schicht	2511
----	---------	------



Weserbergland

Wellenfuß

DM mm      Wandstärke mm:      Scherben:hellgrau  
fast gesintert

Oberfläche aussen: braun engobiert

Oberfläche innen: braun      engobiert

in	Schicht	2303
----	---------	------



Weserbergland

Wellenfuß

DM mm      Wandstärke mm:      Scherben: grau  
fast gesintert

Oberfläche aussen: rotbraun glänzend engobiert

Oberfläche innen: rotbraun      engobiert

in	Schicht	3544
----	---------	------



<b>KatalogNr:</b> 1726	BRM 1157 / Korskirkeallmenningen	002896	Randstück	Weserbergland
------------------------	-------------------------------------	--------	-----------	---------------

Steilrand

flacher Bandhenkel

DM mm      Wandstärke mm:      Scherben: grau  
fast gesintert

Oberfläche aussen: rotbraun      glänzend engobiert

Oberfläche innen: rotbraun      engobiert



<b>KatalogNr:</b> 1727	BRM 544/ Vågsallmenningen	003478	Wandstück	Duingen
------------------------	---------------------------	--------	-----------	---------

reliefverziert      Reliefauflage

DM mm      Wandstärke mm:      Scherben: grau  
vollständig gesintert

Oberfläche aussen: braun      salzglasiert

Oberfläche innen:

kleines Fragment mit einer Reliefauflage in Form einer Eule



<b>KatalogNr:</b> 1728	BRM 544 / Vågsallmenningen	004633	Randstück	Trichterhalskrug	Siegburg
------------------------	-------------------------------	--------	-----------	------------------	----------

reliefverziert      Reliefmedaillon

DM mm      Wandstärke mm:      Scherben: weiss  
vollständig gesintert

Oberfläche aussen: weiss

Oberfläche innen: weiss

Fragment eines Trichterhalskruges mit zwei gleichartigen Rundmedaillons:  
antikisierender Kopf mit Umschrift: "HEK..(-TOR)"

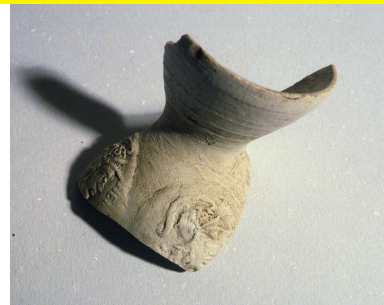

<b>KatalogNr:</b> 1729	BRM 544 / Vågsallmenningen	000566	Wandstück	Zylinderhalskrug	Raeren
------------------------	-------------------------------	--------	-----------	------------------	--------

reliefverziert

DM mm      Wandstärke mm:      Scherben: grau  
vollständig gesintert

Oberfläche aussen: braun      salzglasiert

Oberfläche innen: braun

Fragment eines grossen Kruges. Gewölbte Schulter mit Rillenbändern segmentiert,  
Zylinderhals mit Reliefauflage verziert, geometrischer und floraler Dekor. Bildflächen auf  
dem Bauch nicht erhalten.





<b>KatalogNr:</b> 1730	BRM 39 / Festung Bergenhuis	000039	fast komplett, geklebt	Bartmannkrug	Köln / Frechen
------------------------	--------------------------------	--------	------------------------	--------------	----------------

Standboden  
reliefverziert  
DM mm      Wandstärke mm:      Scherben: grau  
Steilrand  
Bartmaske, Schriftband, Medaillons  
vollständig gesintert  
Oberfläche aussen: hellbraun  
Oberfläche innen: braun

Aus Fragmenten zu ca. 3/5 zusammengesetzt, BD: 85 mm, RD: 60 mm, H: 240 mm, grösster DM: 145mm; Reliefauflagen: auf dem Hals sorgfältig ausgeführte Bartmaske mit halbrundem Bartabschluss, mittig um den Gefäßkörper umlaufendes Band mit Schriftzug: ...MIN: ZEIL: WAN: GOT: VIL: SO: IST: MIN: ZEIL: WAN..., ober- und unterhalb des Schriftfrieses sind alternierend Akanthusblätter und Rundmedaillons aufgelegt, die Medaillons zeigen einen barhäuptigen Männerkopf mit kurzem, lockigem Haar.



<b>KatalogNr:</b> 1731	Altfund: Nedre Korskirkeallmenningen	B6849	Wandstück	Krug	Duingen
------------------------	---	-------	-----------	------	---------

reliefverziert  
DM mm      Wandstärke mm:      Scherben: grau  
Medaillonaufgabe: Wappen  
vollständig gesintert  
Oberfläche aussen: braun  
Oberfläche innen:

Fragment eines Duinger Kruges oder einer Kanne. Reliefaufgabe: das Wappen von Kursachsen in einem hochovalen Medaillon, daneben eine geometrische Auflage



<b>KatalogNr:</b> 1732	Altfund: "Tyskebryggen"	B6029	fast komplett	Trichterhalskrug	Siegburg
------------------------	-------------------------	-------	---------------	------------------	----------

Wellenfuß  
durchbrochen  
DM mm      Wandstärke mm:      Scherben: weiss  
Maßwerksrosetten  
vollständig gesintert  
Oberfläche aussen: weiss  
Oberfläche innen:

Hals und Henkel fehlen, sonst komplett; BD: 50 mm, H: noch ca. 100 mm, grösster DM: ca. 67 mm; Wellenfuß, bandförmiger Ösenhenkel, abgebrochen; Wandung ist von drei gotischen Maßwerksrosetten durchbrochen, auf der Schulter zusätzlich Ritzdekor; innen ein weiterer, sehr schlanker Gefäßkörper zur Aufnahme der Flüssigkeit. Ref.: Ausformung der Maßwerksrosette ähnelt stark dem Exemplar bei Gaimster 1997, S. 175, Kat. Nr. 11 (L)



<b>KatalogNr:</b> 1733	Altfund: "Tyskebryggen"	B6389	fast komplett	Trichterhalskrug	Siegburg
------------------------	-------------------------	-------	---------------	------------------	----------

Wellenfuß  
reliefverziert, bandförmiger Ösenhenkel  
DM mm      Wandstärke mm:      Scherben: weiss  
Medaillonaufgaben  
vollständig gesintert  
Oberfläche aussen: weiss  
Oberfläche innen:

Rand fehlt, sonst komplett; BD: 50 mm, H: noch ca. 100 mm, grösster DM: ca. 64 mm. Drei gleiche runde Medaillonaufgaben: Arabesken, zentral symmetrische Pflanzenstauden, seitlich Vögel auf säulenartigen 'Füllhörnern', die ihre Schnäbel zu Blüten beugen. Ref.: die Auflage scheint identisch mit Hähnel 1992, S. 314, Kat. Nr. 2199 (Motiv 2, Variante 1, S. 160)



<b>KatalogNr:</b> 1734	Altfund: 'Kjöbmandsstuens tomt' auf Bryggen	B6583	Korpusfragment	Trichterhalskrug	Siegburg
------------------------	---	-------	----------------	------------------	----------

reliefverziert, bandförmiger Ösenhenkel

DM mm      Wandstärke mm:      Scherben:weiss

vollständig gesintert

Oberfläche aussen: weiss

Anflugglasur

Oberfläche innen:

Korpusfragment mit drei runden Medaillonauflagen, zwei nicht erkennbar, eine zeigt Christi Versuchung in der Wüste, links Teufel mit Hörnern und Schwanz in Mönchskutte, rechts Jesus, zwischen und hinter den Beiden Pflanzen, oben eine nicht lesbare Inschrift

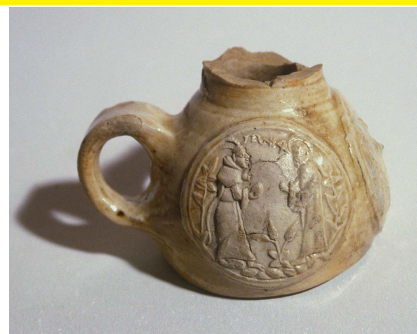

<b>KatalogNr:</b> 1735	Altfund: "Brattens tomt" auf Bryggen	B6879	fast komplett	Schnelle	Siegburg
------------------------	--------------------------------------	-------	---------------	----------	----------

Standboden

reliefverziert

Reliefaufnahmen

DM mm      Wandstärke mm:      Scherben:weiss

vollständig gesintert

Oberfläche aussen: weiss

Oberfläche innen:

Unterteil bis ca. 20 cm erhalten, aus Fragmenten geklebt. Sorgfältige und reichhaltige Reliefaufnahmen mit biblischen Szenen aus dem Alten und Neuen Testament. Auf der zentralen Auflage ein nackter Mann, links neben ihm ein Prophet, vermutlich Johannes der Täufer. Auch rechts daneben eine weitere Figur. Eventuell Darstellung der Taufe Jesu, möglicherweise aber auch allegorische Darstellung des „Alten und Neuen Paktes“ als zentrales Element lutherischer Theologie (Buckholm 1998).



<b>KatalogNr:</b> 1736	Altfund: "Øvregaten"	B6417	Rand- und Wandstück	Trichterhalskrug	Siegburg
------------------------	----------------------	-------	---------------------	------------------	----------

Wellenfuß

reliefverziert

Medaillonaufnahmen

DM mm      Wandstärke mm:      Scherben:weiss

vollständig gesintert

Oberfläche aussen: weiss

salzglasig

Oberfläche innen:

Eine runde Medaillonaufnahme weitgehend erhalten: kniende Frau im Wald sieht nach links oben, dort ist ein Engel (?) in den Wolken, vermutlich Bibelszene: Hagar und Ismael in der Wüste; Siegburg; Ref.: die Medaillonaufnahme ist identisch mit Hähnel 1992, S. 287, Kat. Nr. 1919



<b>KatalogNr:</b> 1737	Altfund: "Vågsalmenning / Norges bank"	B6758	fast komplett	Trichterhalskrug	Siegburg
------------------------	--	-------	---------------	------------------	----------

Wellenfuß

reliefverziert, bandförmiger Ösenhenkel      Medaillonaufnahmen

DM mm      Wandstärke mm:      Scherben:weiss

vollständig gesintert

Oberfläche aussen: weiss

salzglasig

Oberfläche innen:

Rand fehlt, sonst komplett; BD: 50 mm, H: noch ca. 110 mm, größter DM: ca. 60 mm; vermutlich sekundär gebrannt; drei identische, runde Medaillonaufnahmen: Arabeskenartig angeordnete Figuren, zentral ein geflügelter Teufel mit Spitzbart, nach rechts und links, symmetrisch zwei weitere teufelsartige Figuren

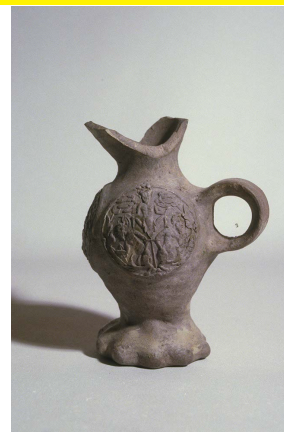

<b>KatalogNr:</b> 1738	Altfund: "Vågsalmenning / Norges bank"	B6758	Wandstück	Zylinderbauchkrug	Raeren
------------------------	--	-------	-----------	-------------------	--------

DM mm      Wandstärke mm:      Scherben: grau

vollständig gesintert

Oberfläche aussen: braun      salzglasiert

Oberfläche innen:

Reliefaufgabe: vor Gebäuden mit Balustrade, auf denen zwei Posaunenbläser stehen, schreiten drei Frauen in langen Faltengewändern nach links, die erste Frau trägt einen abgeschlagenen Kopf, über allem die Inschrift: "...ROT DU SOLLST..." Variante eines Frieses mit der Darstellung der Enthauptung des Johannes, nach Vorlage von Virgil Solis (Mennicken 2013, 190; Abb. 546). Eventuell ehemals Teil desselben Kruges wie Kat. Nr. 1739



<b>KatalogNr:</b> 1739	Altfund: "Vågsalmenning / Norges bank"	B6758	Wandstück	Zylinderbauchkrug	Raeren
------------------------	--	-------	-----------	-------------------	--------

DM mm      Wandstärke mm:      Scherben: grau

vollständig gesintert

Oberfläche aussen: braun      salzglasiert

Oberfläche innen:

Reliefaufgabe: mehrere reichgekleidete Paare laufen auf einen Springbrunnen zu, vermutlich Teil eines Frieses mit der "Enthauptung des Johannes" (Mennicken 2013, 190; Abb. 546). Eventuell ehemals Teil desselben Kruges wie Kat. Nr. 1738



<b>KatalogNr:</b> 1740	Altfund: "Vågsalmenning / Norges bank"	B6758	Wandstück	Zylinderbauchkrug	Raeren
------------------------	--	-------	-----------	-------------------	--------

DM mm      Wandstärke mm:      Scherben: grau

vollständig gesintert

Oberfläche aussen: braun      salzglasiert

Oberfläche innen:

Reliefaufgabe: Bauertanzfries, tanzende Bauernpaare, darüber Inschrift: "...SI RASEN FRS UF SPRICHT BASTOR..."



<b>KatalogNr:</b> 1741	BRM 1127 / Nedre Korskirkealmenningen	00002	1/2 komplett	Schnelle	Köln / Frechen
------------------------	---------------------------------------	-------	--------------	----------	----------------

Standboden  
reliefverziert

Medaillonaufgaben

DM mm      Wandstärke mm:      Scherben: grau

vollständig gesintert

Oberfläche aussen: braun gesprenkelt      salzglasiert

Oberfläche innen:

Mit zahlreichen Reliefmedaillons verzierte Schnelle. 5 unterschiedliche, sorgfältig ausgeführte, unterschiedliche Rundmedaillons: Zuunterst zwei sich anschauende Gesichter. Zuoberst zwei voneinander wegblickende Gesichter. In der Mitte gekröntes Gesicht. Diese Anordnung wiederholt sich dreimal.

Streifund bei Bauüberwachung





<b>KatalogNr:</b> 1742	Altfund "Murehjørnet" Strandgaten	B8975	fast komplett	Zylinderbauchkrug	Raeren
------------------------	--------------------------------------	-------	---------------	-------------------	--------

reliefverziert "Bauerntanzfries"  
DM mm Wandstärke mm: Scherben: grau  
vollständig gesintert  
Oberfläche aussen: braun salzglasiert  
Oberfläche innen:

Schulter und Wandung unterhalb des Frieses durch Rillenbänder vertikal gegliedert; Reliefauflagen: Bauerntanzfries, Überschrift: GERET DU MUST DAPR BLASEN SO DANSEN DEI BUREN ALS WEREN SEI RASEN FRI UF SPRICHT (P)ASTOR ICH VER DANS..., Zwischen Musikantenpaar und erstem Bauernpaar Datierung: 1583. Darstellung identisch mit Abbildung bei (Mennicken 2013, 165; Abb. 443). Gefunden 1933: "Funnet 1933 i Murehjørnet, Bergen, mellem de gamle gårder Søndre Muregård og Bjørnegård"



<b>KatalogNr:</b> 1743	BRM 402 / N.N.	00001	fast komplett	Zylinderbauchkrug	Raeren
------------------------	----------------	-------	---------------	-------------------	--------

reliefverziert "Wappenfries"  
DM mm Wandstärke mm: Scherben: grau  
vollständig gesintert  
Oberfläche aussen: braun salzglasiert  
Oberfläche innen:

BD: 85 mm, H: noch ca 190 mm, größter DM: ca. 140 mm; graues Steinzeug, außen braun glasiert; Schulter und Wandung unterhalb des Zylinderbauchfrieses durch Rillenbänder vertikal gegliedert, auf der Schulter in den Zwischenfeldern Blattwerk Einzelstempel; Reliefaufgabe: auf dem Bauch eine aus verzierten, von Grotesken getragene Arkade die sieben Wappen zeigt. von links: 1. eine Stadt unter Doppeladler = Hamburg, 2. ein aufgerichteter Löwe nach rechts gewandt (Herzogtum Berg?), 3. ein dicker Querbalken mit zwei (?; erstes unklar) Andreaskreuzen, bzw. X'en, 4. ein Stab o. Ä. in einem senkrechten Balken, von vertikalen geometrischen Formen begleitet, 5. ein dicker schräger Balken, von oben links nach unten rechts, darin drei Doppelspiralen o.Ä., 6. sieben Sterne = Kaspar, 7. ein Halbmond und ein Stern = Balthasar, 8. ein Mann mit Lanze und Schild = Melchior; die drei letzten Wappen repräsentieren die Heiligen Drei Könige; unter dem Fries die Inschrift: DEBESSER (?): EN: DIE KAN: HAT: MICH: GEMACHT: SVEINEN: ERMEM: MAN: WIE: ICH: NIT: ME: EIN: HAFSO: SO: MUS: ICH: LASSEN: AF; im ersten Feld unten links Datierung: 1596; Raeren; Ref.: die Verwendung der Wappen der Hl. Drei Könige auf Raerer Zylinderbauchkrügen findet sich auch bei Gaimster 1997, S. 245, Kat. Nr. 98, dort allerdings in anderer Ausführung.



<b>KatalogNr:</b> 1744	Altfund: "Tyskebryggen"	m.a. 449	1/3 komplett	Trichterhalskrug	Siegburg
------------------------	-------------------------	----------	--------------	------------------	----------

reliefverziert Rundmedaillon  
DM mm Wandstärke mm: Scherben: hellbeige  
vollständig gesintert  
Oberfläche aussen: weiss salzglasiert  
Oberfläche innen:

eine runde Medaillonaufgabe erhalten; symmetrische Arabeske, bekrönte Pflanzenstaupe mit zwei gegenständigen weiblichen Grotesken; Siegburg; Ref.: das Motiv ist identisch mit der linken Medaillonaufgabe von Katnr. 1399 - BRM 0/3094, sowie mit Katnr. 1409 - BRM 0/5181. Siehe auch Hähnel 1992, S. 288, Kat. Nr. 1921



<b>KatalogNr:</b> 1745	unbekannte Fdst. Bergen	N.N.	fast komplett	Trichterhalskrug	Siegburg
------------------------	-------------------------	------	---------------	------------------	----------

reliefverziert 3 Rundmedaillons  
 DM mm Wandstärke mm: Scherben:hellbeige  
 vollständig gesintert  
 Oberfläche aussen: weiss salglasiert, leichte Anflugglasur  
 Oberfläche innen:

3 unterschiedliche runde Medaillonaufgaben mit religiösen Themen: zentral: Sündenfall, Adam und Eva pflücken den Apfel der Erkenntnis, rechts: schwer erkennbare Szene, rechts zwei Männer in langen Faltenengewändern, links ein Mann im kurzen (Waffen-?) Rock, im Hintergrund Landschaft, über allem die Inschrift: IOANNIS IIII, linkes Medaillon: kniende Frau im Wald sieht nach links oben, dort ist ein Engel (?) in den Wolken, vermutlich Bibelszene: Hagar und Ismael in der Wüste; Siegburg; Ref.: zentrales Medaillon (Sündenfall) ist identisch mit Hähnel 1992, S. 276, Kat. Nr. 1889; rechtes Medaillon könnte Jesus und den Hauptmann von Kapernaum darstellen (vgl. Hähnel 1992, S. 185); die linke Medaillonaufgabe ist identisch mit Hähnel 1992, S. 287, Kat. Nr. 1919



<b>KatalogNr:</b> 1746	BRM 172 /Kong Oscars gate 14-18	172-10	fast komplett	Gesichtskrug	Mumasslich südlicher Ostseeraum
------------------------	---------------------------------	--------	---------------	--------------	---------------------------------

Standboden mit leichtem Wellenfuss Handgeformte Gesichtsmaske  
 DM mm Wandstärke mm: Scherben:rot  
 Irdenware  
 Oberfläche aussen: hellrotbraun bleiglasiert  
 Oberfläche innen: ziegelrot unglasiert

Kleiner Gesichtskrug, imitiert Waldenburger Gesichtskrug aus Steinzeug. Sorgfältig handgeformte Nase, Ohren und Augen. Eingeritzter Mund und dreistrahliger, „tannenzweigartiger“ Bart. Bereits vorgelegt von Russow, 2004; 7, Abb. 2. Dort auch sehr ähnlicher Krug aus Tallinn. Unbekannter Produktionsort, vermutlich südlicher Ostseeraum.

Stratigrafisch: ca. 1476-1582

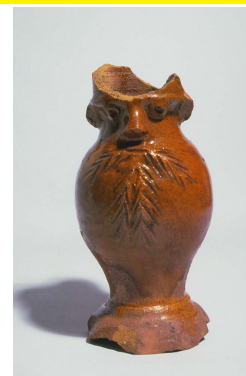

<b>KatalogNr:</b> 1747	BRM707/ Osen gård, Sunnfjord, Gemeinde Gaular	707-10	Randstück	Krug	Weserbergland
------------------------	---	--------	-----------	------	---------------

Dornrand  
 DM mm Wandstärke mm: Scherben:grau  
 einzelne schwarze Partikel fast gesintert  
 Oberfläche aussen: rotbraun glänzende Engobe  
 Oberfläche innen: rotbraun glänzende Engobe  
 Streufund nach Abschluss der Grabung



<b>KatalogNr:</b> 1748	Avaldsnes Hafen / ST-S	07319/13	Korpusfragment	bauchiger Krug	Weserbergland
------------------------	------------------------	----------	----------------	----------------	---------------

Zierleisten, flacher Bandhenkel  
 DM mm Wandstärke mm: Scherben:grau  
 fast gesintert  
 Oberfläche aussen: braun glänzende Engobe  
 einzelne schwarze Partikel  
 Oberfläche innen: braun engobiert  
 Unterwasserfund aus dem Hafenbereich



<b>KatalogNr:</b> 1749	Avaldsnes Hafen / ST-S	07319/69	Randstück	Mehrpaßbecher	Weserbergland
------------------------	------------------------	----------	-----------	---------------	---------------

Domrand; ausbiegend

Zierleisten

DM mm      Wandstärke mm:      Scherben: grau  
fast gesintert

Oberfläche aussen: rotbraun      engobiert

Oberfläche innen: rotbraun      engobiert

Unterwasserfund aus dem  
Hafenbereich



<b>KatalogNr:</b> 1750	Utstein Kloster	S13998	komplett	Miniaturgefäß	Weserbergland
------------------------	-----------------	--------	----------	---------------	---------------

Standboden      Steilrand

bauchig, mit Bandhenkel

DM mm 45      Wandstärke mm:      Scherben: grau

vollständig gesintert

Oberfläche aussen: hellbraun      glänzende Engobe

einzelne schwarze Partikel

Oberfläche innen:

pXRF-Provenienz: Coppengrave / Duingen; Probennr. STV      183

H. 5,2 cm, BD. 3 cm. max. Dm. 4,5 cm. Leicht ausgestellter, verzogener Rand.

"Gefunden bei architekturhistorischen Grabungen durch Konservator Hans Hals vor 1940" (Petersen 1941, 113)



<b>KatalogNr:</b> 1751	Utstein Kloster "Haus des Aptes"	S12307-4 /d	Wandstück	Krug	Köln / Frechen
------------------------	----------------------------------	-------------	-----------	------	----------------

reliefverziert      Band mit floralen Ranken

DM mm      Wandstärke mm:      Scherben: grau

vollständig gesintert

Oberfläche aussen: hellbraun      salzglasiert

Oberfläche innen:

Vermutlich von Bartmannskrug. Umlaufendes Reliefband aus floralen Ranken. Daran Akanthusauflagen

Bei Rekonstruktionsarbeiten  
entdeckt



<b>KatalogNr:</b> 1752	Utstein Kloster	N.N.	Wandstück	Krug	Köln / Frechen
------------------------	-----------------	------	-----------	------	----------------

reliefverziert      Gesichtsmedaillon

DM mm      Wandstärke mm:      Scherben: grau

vollständig gesintert

Oberfläche aussen: hellgrau      salzglasiert

Oberfläche innen:

Sorgfältig ausgeführtes Medaillon, bärtiger Männerkopf im Ährenkranz - antikisierende Darstellung, vermutlich Herrscher oder Philosoph. Gefunden 1959 "...etwa 2,5 Meter westlich des Westflügels in der Baugrube (?) der Nordwand des Abtrittes.."



<b>KatalogNr:</b> 1753	S9454 Skagen 3, Stavanger	Vf-5	Wandstück		Weserbergland
------------------------	---------------------------	------	-----------	--	---------------

profilierte Leisten, Bandhenkel

DM mm      Wandstärke mm:      Scherben: grau  
fast gesintert

Oberfläche aussen: braun      glänzende Engobe

Oberfläche innen: braun      engobiert

pXRF-Provenienz: Bengerode; Probennr. STV      153

Streifunde in Deckschichten /  
Gartenbodenhorizont





<b>KatalogNr:</b> 1754	S9454 Skagen 3, Stavanger	Vf-5	Wandstück	Weserbergland
------------------------	---------------------------	------	-----------	---------------

DM mm      Wandstärke mm:      Scherben: grau

fast gesintert

Oberfläche aussen: braun      glänzende Engobe

kleine schwarze Flecken

Oberfläche innen: hellbraun      dunkle Flecken

pXRF-Provenienz: Bengerode; Probennr. STV      152

Streifunde in Deckschichten /  
Gartenbodenhorizont

<b>KatalogNr:</b> 1755	S9454 Skagen 3, Stavanger	Vf-8	Wandstück	Weserbergland
------------------------	---------------------------	------	-----------	---------------

profiliert      Zierleiste

DM mm      Wandstärke mm:      Scherben: grau

fast gesintert

Oberfläche aussen: braun      engobiert

Oberfläche innen: braun      engobiert

pXRF-Provenienz: Coppengrave / Duingen; Probennr. STV      154

in Schicht II, Q24      etwa      Brandschicht von 1272



0 1 2 3 cm

<b>KatalogNr:</b> 1756	S9454 Skagen 3, Stavanger	Vf-11	Randstück	Weserbergland
------------------------	---------------------------	-------	-----------	---------------

Steilrand

Drehriefen

DM mm      Wandstärke mm:      Scherben: grau

fast gesintert

Oberfläche aussen: braun      engobiert

Oberfläche innen: grau

pXRF-Provenienz: Coppengrave / Duingen; Probennr. STV      155

innerhalb abgebranntes Haus; in Schicht II; Q25      etwa      Brandschicht von 1272



0 1 2 3 cm

<b>KatalogNr:</b> 1757	S9454 Skagen 3, Stavanger	Vf-11	Wandstück	Weserbergland
------------------------	---------------------------	-------	-----------	---------------

Drehriefen

DM mm      Wandstärke mm:      Scherben: grau mit hellem Kern

fast gesintert

Oberfläche aussen: braun      engobiert

Oberfläche innen: graubraun fleckig

pXRF-Provenienz: Coppengrave / Duingen; Probennr. STV      156

abgebranntes Haus; in Schicht II; Q25      etwa      Brandschicht von 1272



0 1 2 3 cm

<b>KatalogNr:</b> 1758	S9454 Skagen 3, Stavanger	Vf-15	Randstück	Krug	Weserbergland
------------------------	---------------------------	-------	-----------	------	---------------

Dornrand

DM mm 70      Wandstärke mm:      Scherben: grau

fast gesintert

Oberfläche aussen: braun      glänzende Engobe

Oberfläche innen: braun      glänzende Engobe

pXRF-Provenienz: Coppengrave / Duingen; Probennr. STV      157

Streifunde in Deckschichten /  
Gartenbodenhorizont



0 1 2 3 cm

**KatalogNr: 1759** S9454 Skagen 3, Stavanger Vf-15 A Wandstück Weserbergland

DM mm Wandstärke mm: Scherben: grau  
fast gesintert  
Oberfläche aussen: engobiert  
Oberfläche innen:  
pXRF-Provenienz: Bengerode; Probennr. STV 158  
Streifunde in Deckschichten /  
Gartenbodenhorizont

**KatalogNr: 1760** S9454 Skagen 3, Stavanger Vf-15 B Wandstück Weserbergland

DM mm Wandstärke mm: Scherben: grau  
fast gesintert  
Oberfläche aussen: engobiert  
Oberfläche innen:  
pXRF-Provenienz: Coppengrave / Duingen; Probennr. STV 159  
Streifunde in Deckschichten /  
Gartenbodenhorizont

**KatalogNr: 1761** S9454 Skagen 3, Stavanger Vf-15 C Wandstück Weserbergland

DM mm Wandstärke mm: Scherben: grau  
fast gesintert  
Oberfläche aussen: engobiert  
Oberfläche innen:  
pXRF-Provenienz: Coppengrave / Duingen; Probennr. STV 160  
Streifunde in Deckschichten /  
Gartenbodenhorizont

**KatalogNr: 1762** S9454 Skagen 3, Stavanger Vf-15 D Wandstück Weserbergland

DM mm Wandstärke mm: Scherben: grau  
fast gesintert  
Oberfläche aussen: engobiert  
Oberfläche innen:  
pXRF-Provenienz: Bengerode; Probennr. STV 161  
Streifunde in Deckschichten /  
Gartenbodenhorizont

**KatalogNr: 1763** S9454 Skagen 3, Stavanger Vf-16 A Wandstück Weserbergland

DM mm Wandstärke mm: Scherben: grau  
fast gesintert  
Oberfläche aussen: engobiert  
Oberfläche innen:  
pXRF-Provenienz: Bengerode; Probennr. STV 162  
Streifunde in Deckschichten /  
Gartenbodenhorizont



0 1 2 3 cm

<b>KatalogNr:</b> 1764	S9454 Skagen 3, Stavanger	Vf-16 B	Wandstück	Weserbergland
------------------------	---------------------------	---------	-----------	---------------

DM mm      Wandstärke mm:      Scherben: grau

fast gesintert

Oberfläche aussen:      engobiert

Oberfläche innen:

pXRF-Provenienz: Coppengrave / Duingen; Probennr. STV      163

Streifunde in Deckschichten /  
Gartenbodenhorizont

<b>KatalogNr:</b> 1765	S9454 Skagen 3, Stavanger	Vf-16 D	Wandstück	Weserbergland
------------------------	---------------------------	---------	-----------	---------------

DM mm      Wandstärke mm:      Scherben: grau

fast gesintert

Oberfläche aussen:      engobiert

Oberfläche innen:

pXRF-Provenienz: Bengerode; Probennr. STV      165

Streifunde in Deckschichten /  
Gartenbodenhorizont

<b>KatalogNr:</b> 1766	S9454 Skagen 3, Stavanger	Vf-5	Wandstück	Schnelle	Siegburg
------------------------	---------------------------	------	-----------	----------	----------

reliefverziert

Allegorie

DM mm      Wandstärke mm:      Scherben: weiss

vollständig gesintert

Oberfläche aussen:

Oberfläche innen:

Fragment einer Reliefaufgabe mit allegorischer Darstellung. Schriftband: "...THOF..".  
Vermutlich Allegorie der Hoffnung, vgl. Schnelle als Unterwasserfund bei Drammen in:  
Grieg 1933, 181; Abb. 141

Streifunde in Deckschichten /  
Gartenbodenhorizont



<b>KatalogNr:</b> 1767	S9454 Skagen 3, Stavanger	Vf-15	Wandstück	Bartmannskrug	Köln / Frechen
------------------------	---------------------------	-------	-----------	---------------	----------------

reliefverziert

Bartmaske

DM mm      Wandstärke mm:      Scherben: grau

vollständig gesintert

Oberfläche aussen: braun fleckig

Oberfläche innen:

Fragment der sorgfältig ausgeführten Bartmaske eines Bartmannskruges, "geflecktes"  
Köln / Frechener Steinzeug

Streifunde in Deckschichten /  
Gartenbodenhorizont



<b>KatalogNr:</b> 1768	S9454 Skagen 3, Stavanger	Vf-3	Rand- und Wandstücke	Humpen	Westerwald
------------------------	---------------------------	------	----------------------	--------	------------

reliefverziert, Blaumalerei

DM mm      Wandstärke mm:      Scherben: grau

vollständig gesintert

Oberfläche aussen: grau      salzglasiert

Oberfläche innen: hellgrau

2 Rand- und 5 Wandungsfragmente von mindestens 2 unterschiedlichen Humpen mit  
Reliefdekor und blauer Bemalung

Streifunde in Deckschichten /  
Gartenbodenhorizont



<b>KatalogNr:</b> 1769	S9454 Skagen 3, Stavanger	Vf-4	Wandstücke	Krug	Köln / Frechen
------------------------	---------------------------	------	------------	------	----------------

reliefverziert  
 DM mm      Wandstärke mm:      Scherben: grau  
 vollständig gesintert  
 Oberfläche aussen: hellbraun      salzglasiert  
 Oberfläche innen:

2 Wandungsfragmente; eines mit floralem Fries und Akanthusblatt, das andre mit Resten einer komplexen Reliefauflage; evtl. eines Birnbauchkruges, vgl. Unger, 2007, 232; Kat. 160. Mitte 16. Jahrhundert  
 Streufunde in Deckschichten /  
 Gartenbodenhorizont



<b>KatalogNr:</b> 1770	BRM 0/ Bryggen	34491	N05	Bodenfragment	Krug	Weserbergland
------------------------	----------------	-------	-----	---------------	------	---------------

Wellenfuß mit Abschnittspuren auf der Standplatte  
 Riefen  
 DM mm 100      Wandstärke mm:      4 Scherben: grau  
 einzelne schwarze Partikel      fast vollständig gesintert, einzelne Poren offen  
 Oberfläche aussen: hellbraun      glänzend  
 einzelne schwarze Partikel  
 Oberfläche innen: grau      einzelne schwarze Partikel  
 pXRF-Provenienz: Gottsbüren; Probenr. STV      118  
 größeres Fragment  
 im westlic Gebäude      091      in      Brandschicht II / 1476



<b>KatalogNr:</b> 1771	BRM 0/ Bryggen	03187	L11	Wandstück		Weserbergland
------------------------	----------------	-------	-----	-----------	--	---------------

Drehriefen      Zierleisten  
 DM mm      Wandstärke mm:      Scherben: grau mit hellerem Kern  
 fast gesintert  
 Oberfläche aussen: rotbraun      glänzend engobiert  
 einzelne schwarze Partikel  
 Oberfläche innen: grau  
 sehr schlecht lesbare Fundnummer  
 in      Gebäude      330      über      Brandschicht IV/ 1332



<b>KatalogNr:</b> 1772	Altfund: 'Kjöbmandsstuens tomt' auf Bryggen	B6583	fast komplett	schlanker Krug	Waldenburg
------------------------	--	-------	---------------	----------------	------------

Wellenfuss mit Abschnittspuren auf der Standplatte  
 Drehriefen  
 DM mm 60      Wandstärke mm:      Scherben: hellgrau  
 vollständig gesintert  
 Oberfläche aussen: hellbraun      glänzend engobiert  
 Oberfläche innen:  
 H. ca. 28 cm. Der Krug ist Teil eines umfangreichen Konglomerates von Funden aus unterschiedlichen Materialien (Glas, Keramik, Metall, Leder) die im Jahr 1911 bei Erarbeiten unmittelbar vor dem ehemaligen Weinkeller und somit auf dem alten Marktplatz der Stadt Bergen geborgen wurden.





<b>KatalogNr:</b> 1773	Tau Hafen	<b>Løpenr.</b> 4262	komplett	Pulle	Siegburg
------------------------	-----------	---------------------	----------	-------	----------

Standboden

gekehler Bandhenkel

Reliefmedaillons

DM mm

Wandstärke mm:

Scherben:weißlich

vollständig gesintert

Oberfläche aussen: weißlich

salzglasiert

Oberfläche innen:

H. 19 cm. Aus zahlreichen Fragmenten fast komplett zusammengeklebte Pulle. Drei große, gleichartige, runde Medaillonaufgaben die einen gekrönten Narrenkopf eingefasst von einem Band aus floralen Ranken zeigen. Datierung: 2. H. 16. Jhd., produziert wohl vor 1580 (pers. Komm. M. Roehmer). Der Fund wurde im Jahr 1972 bei der Notbergung eines Schiffswracks in der bucht von Tau, bei Stavanger entdeckt. Vermutlich steht das Schiffswrack in Verbindung mit dem Holzhandel, da sich unmittelbar an der Fundstelle eine regional bedeutende Sägemühle befand.

Unterwasserfund bei  
Schiffswrack



<b>KatalogNr:</b> 1774	Kvitsøy	<b>Løpenr.</b> 1209	fast komplett	Bartmannskrug	Frechen
------------------------	---------	---------------------	---------------	---------------	---------

Bartmaske, Reliefmedaillon

DM mm

Wandstärke mm:

Scherben:grau

vollständig gesintert

Oberfläche aussen: braun

salzglasiert

Oberfläche innen: hellbraun

H. ca. 22 cm. Weitgehend erhaltener Bartmannskrug, einige Fehlstellen im unteren Bereich des Korpus. Bauchiger Krug mit engem Hals und mit zwei Wülsten abgesetztem Rand. Auf dem Hals eine einfache Bartmaske, auf dem Korpus ein einfaches, ovales Reliefmedaillon mit einem sternartigen Motiv. Jüngerer Bartmannskrug, 2. Hälfte 17. Jahrhundert. Kontextdatierung: In Schiffswrack, vermutlich 1677 gesunken. Der vorliegende Krug ist einer von ursprünglich 8 Bartmannskrügen die bei der Ausgrabung eines Schiffswracks vor der Insel Kvitsøy geborgen wurden und bei der Ausgrabung „eine übelriechende gelbliche Substanz“ enthielten (Molaug 1969, 46). Der Verbleib der anderen Bartmannskrüge ist unklar.

Unterwasserfund bei  
Schiffswrack



<b>KatalogNr:</b> 1775	Altbestand Museum Stavanger	<b>C2364</b>	komplett	Bauerntanzkrug	Raeren
------------------------	-----------------------------	--------------	----------	----------------	--------

reliefverziert; Bauerntanz

DM mm 60

Wandstärke mm:

Scherben:grau

vollständig gesintert

Oberfläche aussen: braun

salzglasiert

Oberfläche innen:

H. ca. 25 cm. Vollständiger Krug mit zylindrischem Bauch und Hals. Auf dem Hals Drehriefen, Schulter und Fuß durch Rillenbänder segmentiert. Auf der Schulter zwischen den Rillenbändern floraler Stempeldekör. Wulsthenkel unterhalb des Randes und an der Schulter angarniert. Auf dem zylindrischen Bauch Bauerntanzdarstellung in einem Arkadenfries. Darunter Schriftband: „Geret du must dapr blasen...“. Der Krug ist im 19. Jahrhundert als Schenkung in das Museum Stavanger gelangt, der Krug wurde von dem schenkenden Künstler Bernhard Hanson in Tusche gezeichnet, auf der Zeichnung findet sich der Vermerk: „Stavanger 1850. Hat Probst Dahl gehört“. Besagter Probst war norwegischer Aufklärer und Politiker des frühen 19. Jahrhunderts. Vermutlich ist der Krug im Gebrauch erhalten geblieben.



**KatalogNr:** 1776 BRM 0/ Bryggen 03096 I13 Wandstück Krug Zittau / Falke Gruppe

stempelverziert  
DM mm 5 Wandstärke mm: Scherben: grau  
vollständig gesintert  
Oberfläche aussen: braun engobiert  
Oberfläche innen: grau

2 Fragmente der Falke Gruppe mit typischem "Schachbrettstempel". Produktionsort Zittau verifiziert durch NAA, Probenr. "Falke 7" (Gaimster et. al. 2003, 237)  
in Steinpflasterung unter Brandschicht III / 1413



**KatalogNr:** 1777 BRM 0/ Bryggen 23258 L06 Wandstück Zittau / Falke Gruppe

stempelverziert  
DM mm 5 Wandstärke mm: Scherben: grau  
vollständig gesintert  
Oberfläche aussen: braun engobiert  
Oberfläche innen: hellbraun

Fragment der Falke Gruppe mit typischem "Schachbrettstempel". Produktionsort Zittau verifiziert durch NAA, Probenr. "Falke 8" (Gaimster et. al. 2003, 237)  
ca. Brandschicht II / 1476

**KatalogNr:** 1778 BRM 0/ Bryggen 48016 L04 Wandstück Zittau / Falke Gruppe

stempelverziert  
DM mm 5 Wandstärke mm: Scherben: grau  
vollständig gesintert  
Oberfläche aussen: schwarz engobiert, sekundär gebrannt  
Oberfläche innen:

Fragment der Falke Gruppe mit typischem "Schachbrettstempel" und umlaufenden Rillen. Sekundär gebrannt, schwarze Oberfläche. Produktionsort Zittau verifiziert durch NAA, Probenr. "Falke 9" (Gaimster et. al. 2003, 237)

in Gebäude in Brandschicht II / 1476

**KatalogNr:** 1779 BRM 0/ Bryggen 67229 Q03 Wandstück Zittau / Falke Gruppe

stempelverziert  
DM mm 3 Wandstärke mm: Scherben: beige  
vollständig gesintert  
Oberfläche aussen: mittelbraun engobiert  
Oberfläche innen: hellbraun

Fragment der Falke Gruppe mit typischem "Schachbrettstempel". Produktionsort Zittau verifiziert durch NAA, Probenr. "Falke 9" (Gaimster et. al. 2003, 237)

Gebäude 011 in Brandschicht III / 1413

**KatalogNr:** 1780 BRM 0/ Bryggen 000133 H12 Boden- und Wandstücke Westerwald

Reliefdekor, Blaumalerei  
DM mm Wandstärke mm: Scherben: grau  
vollständig gesintert  
Oberfläche aussen: grau und blau salzglasiert  
Oberfläche innen: hellgrau

3 Fragmente mit reichem Reliefdekor; Blattwerk, geometrische Elemente und ovales Medaillon mit Gesicht; stammen vermutlich von demselben Gefäß

südlich Gebäude 265 etwa Brandschicht I / 1702

